USTED Y SU ESCRITURA

Por el profesor SESMA

Si desea que el conocido grafólogo, profesor Sesma, analice su escritura, envíe su carta —de diez líneas como mínimo—, acompañada del cupón que publicamos, a nuestra Redacción, San Leonardo, número 12, 1.°. Madrid (8).

J. A. LAZARO

Inteligencia clara y ordenada, sentido metódico y sentimiento del deber, capacidad de trabajo y voluntad fuerte o al menos constante. El temperamento es más bien sensual y en general predomina el optimismo sobre el pesimismo. Orgullo y amor propio moderado. Franqueza que no excluye la necesaria reserva. TRATE DE UTILIZAR EL LADO FAVORABLE DE CUALQUIER COSA O CIRCUNSTANCIA Y ESQUIVE TODO ANTAGONISMO.

MIRIAM

Viveza mental, inquietudes y acusado predominio de la intuición sobre la lógica. Imaginación creadora y polifacetismo. Orgullo íntimo e inteligente deseo de producir efecto. Sensibilidad algo contenida y reservada. Coquetería sutil. Voluntad de fondo dominante. Sentido del color. Temperamento. Originalidad. INTENTE VERLO TODO PANORAMICAMENTE Y «DESDE FUERA DE SI MISMA».

FANNY WHITE

Sensibilidad amplia y sutil, aunque algo reprimida. Gran intuición. Imaginación fácil y aptitudes varias. Orgullo y moderado deseo de impresionar. Sentido crítico y autocrítico (muy valioso). Psicología en general algo paradójica. Emotividad más bien intensa. Constancia en los efectos y en las aspiraciones fundamentales. Humos ligeramente variable. Sentido crítico. MUEVA SU *PALANCA* DENTRO Y CERCA, Y NO FUERA Y LEJOS.

MARIPOSA NOCTURNA

Extraordinaria sensibilidad e intuición, aptitudes artísticas e inteligencia natural muy acusada. Temperamento más bien sensual y predisposición soñadora. Luchas íntimas y contradicciones. Emotividad muy intensa y a veces desordenada. Coquetería. Corazón generoso y gran sensibilidad efectiva. SEA FIEL A SUS INSPIRACIONES.

MARIA FERNANDA ALICA

Ingenio y rapidez de comprensión, sentido psicológico y del humor, imaginación fácil, emotividad, sentimiento del deber a pesar de todo. Coquetería a veces excesiva. Sentimientos generosos y esplendidez que con frecuencia llega al despilfarro. TRATE DE DESPERTAR SUS GRANDES POSIBILIDADES ESPIRITUALES Y APRENDA A SALIRSE DE SI MISMA.

USTED Y SU ESCRITURA CUPON 17

1 D	2 F		3 D	4 G	5 H	6 F	7 E	8 D	9 C
	10 H	11 G		12 E	13 H		14 H	15 C	16 F
17 G	18 E	19 B	20 G	21 C	22 H	23 F	24 G		25 G
26 D	27 G		28 E	29 A	30 C	31 D	32 E		33 B
	34 C	35 B		36 F	37 E	38 G	39 G	40 H	
41 A	42 C	43 G	44 E	45 A	46 D	47 E	48 A	49 F	
50 E	51 H	52 C		53 H	54 B	55 H	56 D	57 F	58 B

MINIGRAMA

A. Ave gallinácea, de plumaje pardo y cuello y cabeza cubierta de carúnculas rojas ... ... — — — — 41 45 48 29

B. Parte de la armadura que resguarda la cabeza y el rostro ... ... — — — — — 33 58 35 19 54

C. Indócil ... ... — — — — — — — 42 21 30 15 52 9 34

D. Lid, combate ... ... — — — — — — — 56 3 46 26 1 31 8

E. Ciego ... ... — — — — — — — — — 18 28 44 47 50 12 37 7 32

F. Planeta poco menor que Júpiter ... ... — — — — — — — 6 2 23 36 57 16 49

G. Estado de quien se dedica mucho a Dios ... — — — — — — — — — 4 38 11 17 43 39 20 27 25 24

H. Civilización griega ... ... — — — — — — — — — 53 10 13 51 22 5 14 55 40

FIN DE SEMANA ★ FIN DE SEMANA ★ FIN DE SEMANA ★ FIN DE SEMANA ★ FIN DE SEMANA

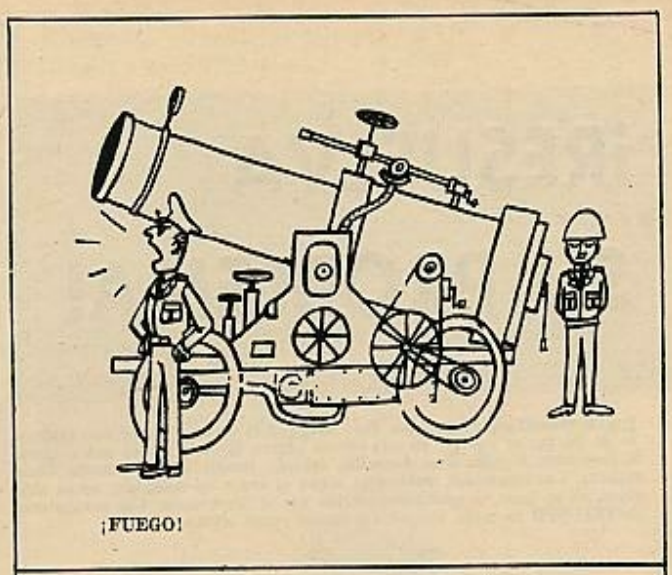
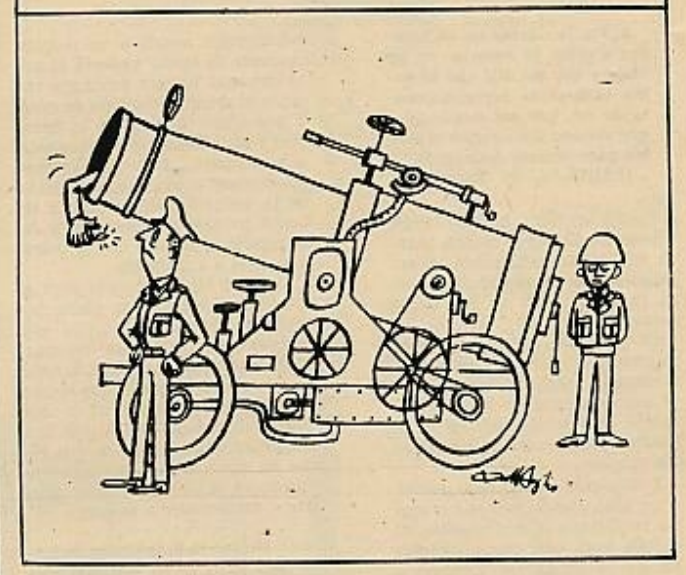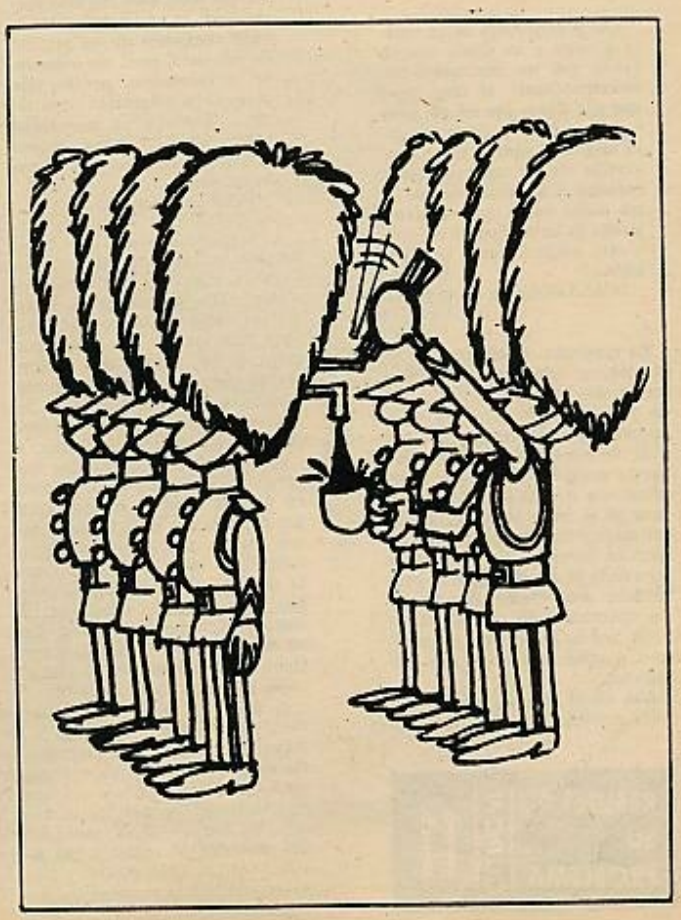
¡FUEGO!