ORACION CIRCULANTE

Hay gente benemérita y caritativa que se ocupa de ofrecer a su prójimo la oportunidad de conseguir la riqueza y el éxito por medios sencillos y directos, a más de piadosos. HERMANO LOBO no quiere ser menos y coopera a la circulación de la oración siguiente:

ORACION AL SANTITO DE AREQUIPA

¡Oh, Santito de Arequipa, protégeme aquí y allá!
Esta oración la envía el padre Venancio desde las misiones del Alto Apure y tiene que dar la vuelta al mundo. Haz doscientas treinta copias y envíalas a conocidos y amigos. Conserva esta copia durante un plazo prudencial (entre dos meses y tres años). Pedro Botero se burló de esta oración y se le derramó una caldera de pez hirviente en los pies.
Juanita García, por desidia, no hizo más que doscientas veinticinco copias y, al asomarse al puente se le cayó una ubre al agua, siendo arrastrada por la corriente. A Víctor Renedo, que cumplió el deseo del padre Venancio, le tocó una quiniela de catorce, mientras a su primo, Raúl que no lo hizo, no le tocó nada. Florencio García, por el contrario, fue ascendido de pinche de cocina a consejero delegado de Altos Hornos de Vizcaya y, finalmente, Eulogio Gelmírez, que hizo dos cadenas completas, recibió un giro desde el Palmar de Troya de un millón doscientas cincuenta mil pesetas con veinticinco céntimos.

No interrumpas esta cadena, porque el Santito de Arequipa lo sabrá, sin duda alguna, y no le gustan las bromas. Si cooperas a su difusión, el Santito de Arequipa te enviará un regalo a tu domicilio libre de todo gasto.
(Cualquier envío contra reembolso debe rechazarse como falso.)

ACERTAR LA BONITA FRASE DE CONSUELO

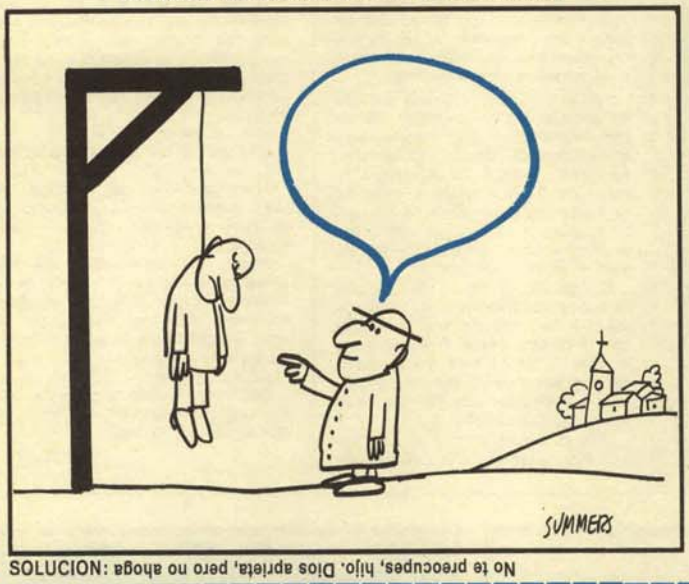

SOLUCION: No te preocupes, hijo. Dios aprieta, pero no ahoga

RELLENAD DE NEGRO LOS ESPACIOS SEÑALADOS CON UN PUNTO Y... ¡QUE SEA LO QUE DIOS QUIERA!

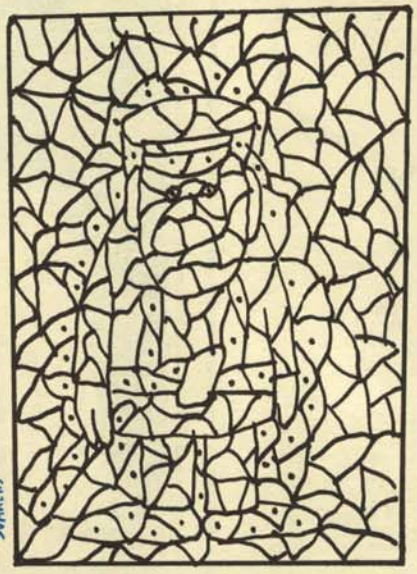

FAUNA ESPAÑOLA SIN PELIGRO

La Compañía Cerillera Fósforos de Sierra Segura, S. A., además de fabricar unos mixtos que encienden a la primera, no se pegan a la yema del dedo ni lanzan partículas ardientes, ha iniciado, dentro de su serie "Fauna española sin peligro", una subserie titulada "Alimañas", en la que recoge unos tipos esencialmente dañinos para la convivencia de los ciudadanos normales, con la intención de prestar un servicio a la comunidad que no dudamos será debidamente agradecido. Presentamos hoy los dos primeros tipos de esta subserie.

MADRILEÑO MADRILEÑISTA

(Matritomacarra despectivus)

Ya Linneo lo describía: "*Matritomacarra despectivus, parlans ceu sputans, molandi solus Matritum, mascandi parlamentos*". Es decir: «El matritomacarra despectivo, hablando como si escupiera, al que sólo mola Madrid, masticando las palabras...». Es una descripción insuperable a la que sólo cabe añadir una característica: padece con frecuencia beriberi clinogeo (inclinado a tierra), cuya etiología no es metabólica, carencial, sino funcional: la contemplación durante larguísimos períodos de tiempo del redondel del kilómetro cero, en la Puerta del Sol, en cuyo cometido sufren levitaciones místicas e hipnosis danzantes mientras cantan «Es mi Madriz, Madriz, Madriz; donde se puede ser feliz, feliz, feliz». Los ejemplares arcáicos *(M. d. antiquus)* visten pantalón ajustado, gorrilla hortera y pañuelo de seda los machos, y las hembras, falda de volanteabajo, pañolón cefálico y mantón de la China ná.

BARCELONES BARCELONISTA

(Barcinomacarra petulans tacitus)

Sordomudo en determinado idioma (y sólo en él), padece, a semejanza del matritomacarra, un beriberi, pero clásico, es decir, hacia arriba, cuya etiología es mantener durante largas horas la cabeza alzada para ver por cima de los Pirineos, padeciendo también —en ese menester— larguísimos deliquios, en el curso de los cuales escucha sones de tenora y largos párrafos en lemosín. En ocasiones ve al Rey Pedro en la batalla de Albi y a Carlomagno, en casos extremos, con una pera en la mano. Los barcinomacarras con ancestros charnegos son particularmente agresivos y extraños: algunos han sido sorprendidos picando lápidas mortuorias para cambiar apellidos o condenados por soborno (intento de) de los encargados del Registro Civil. A diferencia del matritomacarra, el barcino tiene una variedad «progre» e incluso «gauche divine», muy curiosas las dos. La caza de ambas especies entraña singulares peligros, por lo que lo mejor es encerrarlos juntos en un coso, jaula o lugar «ad hoc» para que se destrocen mutuamente.

AEMILIUS