

t

1

Ita en 10 de Abril de 1801 de Plana de Medicina

Sres

- D. Ocampo
- R.º Herrero
- D. Oviedo
- R.º Yanguel
- D. Itinopon
- D. Barcena
- D. Ramos
- R.º Martel
- R.º Kapob.

Srs

D. Ocampo: Que se repartan los retenciones y tantos r.
entre los Exam.^s y entre los ex.^s D.^s Medicina antiguos -

R.º Herrero: Que lo sigan en justicia.

D. Itinopon: Que lo lleven los q.^e lo han examinado.

D. Oviedo: //

D. Barcena: //

D. Ramos: Lo lleven los q.^e han examinado

R.º Kapob.: //

R.º Martel: //

Que los retenciones y tantos r.^s se exam.^s de Retenciones
se repartan entre los ex.^s Cat.^s q.^e han examinado.

Despues se leyó la cuenta q.^e presentó el vec.^o del importe
de Retenciones de Medicina Curativa y Anatómica, compre-
hendiendo también en ella todo lo librado, y gastado
en la obra de Sala Clínica, y teatro Anatómico, echo en
el Colegio del Charro y Itinopon, y visto ahy creyendo
Los apruebo esta Junta - con lo q.^e se concluyó esta q.^e primera
con los r.^s de Itinopon y Barcena el r.^o de este -

D. Ocampo  D. Oviedo 

Con el primer libro tiene relación los
Títulos de Don Diego de 1800 de Negocios de
Memoria, en la que se mandaron verificar
los retenciones y tanto mi g.^o como re-
tención pagados a los Virreyes sucesivos.

7
L
Lima el 19 de Abril de 1804 de Plameco
Medicina!

Se acordó: Que los retenciones y tanto mi,
de rebahadas se repartan a me los g.^o sumaria
por —

Se aprobaren las cuentas de productos
de devueltas, y gastos de sala Clinica, y de
no, g.^o pagados al Secretario —

Stimé
B



Cuenta que D.^o Josef Ledesma. S^o de esta Universidad, Da á los S^{es}.
 de Junta de Adm.^o mediante lo acordado por la misma Junta, de los
 Depositos para Medicos, Cirujanos, y Sangradores, que entraron en su
 poder con motivo del Establecimiento del Colegio de Facultad Reunida
 desde 17 de Marzo del año 1800. hasta 23. del mismo mes y año
 Sig.^o 1801. y de que no se ha dispuesto con arreglo á lo acordado por
 la Universidad en Claustro Pleno de 10 de Febrero: 1800, que con
 cargo y Data, precede en la forma sig.^{te}

CARGO.

Depositos para
 Sangradores...

- 1.^o Primeram.^{te} me hago Cargo de 800. r.^{os} que
 en 17. de marzo del año 1800. Deposito Jo-
 sef Gonzalez, Nat.^o desta Ciudad de Salamanca
 para Examen de Sangrador, segun el procesillo
 de Deposito, Examen y aprobacion, que exis-
 te en esta S^{ua}, con el num.^o 1.^o 1800.
- 2.^o Vt. lo son 800. r.^{os} en 27. de Dho. Marzo de
 1800. Deposito Miguel del Rey y Maestre, N.^o
 desta Ciudad de Salam.^a para Examen de
 Sangrador, segun el procesillo de Deposito
 Examen y aprobacion que existe en la Se-
 cretaria, con el. N.^o 2.^o 1800.
- 3.^o Vt. lo son 800. r.^{os} que en 28. de marzo 1800.
 Deposito de S^{er}me de Castro, Natur.^o de Fuentes
 de Béjar, Diocesis Plasencia, para Examen de
 Sangrador, segun el procesillo de Dep.^o Exam.^o y
 aprobacion q.^e existe en la S^{ua}, con el N.^o 3.^o 1800.

[Signature]

22400...

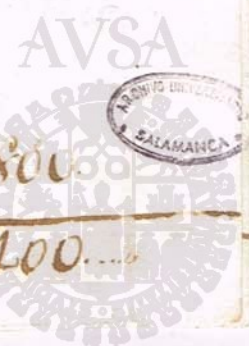

Vt. lo son 800. r^o que en 22. de Abril 1800. de-
posito Tomas Josef Prospero del Campo y Cano,
Nat. de Salam.^{ca} para Examen de Sangrador,
segun el procesillo de Deposito, Exam.ⁿ y aprobac.^{on}
que existe en la S^{ua}, con el num.^o 4. 800...

Vt. lo son 800. r^o que en 4. de Mayo 1800. de-
posito Josef Maria Gonz.^o Briebe, Nat. de
Masparrida de Corneja, Obispado de Avila,
para Examen de Sangrador, segun el procesillo
de Deposito, Examen, y aprobacion, que existe
en la S^{ua}, con el num.^o 7. 800...

Vt. lo son 800. r^o que en 17. de Mayo de 1800,
deposito Lazarus de la Yglesia, Natural de
esta Ciudad de Salam.^{ca} para Examen de San-
grador, segun el procesillo de Deposito, Exam.ⁿ
y aprobacion, que existe en la S^{ua}, con el
num.^o 8. 800...

Vt. lo son 800. r^o que en 5. de Junio 1800.
deposito Esteban Silvario Cordero Rebollo, r.^o
del lugar de Camaberax, Obispado de Conza,
para Examen de Sangrador, segun el procesi-
llo de Deposito, Examen, y aprobacion, que
existe en la S^{ua} con el n.^o 10. 800...

Vt. lo son 800. r^o que en 17. de Junio de 1800
deposito Candido Luebo, Natural de la
Villa de Rueda, Obispado de Valladolid, para
Examen de Sangrador, segun el procesillo de
Deposito, Examen, y aprobacion, que existe
en la Secretaria, con el n.^o 12. 800...

Vr. lo son 800. x^o que en 9. de Septiem. de 1800.
 Deposito Josef Antonio Garcia Molans, Natural
 de la Ciudad de Mexuillo, Obispado de Plasencia,
 para Examen de Sangrador, segun el procesillo
 de Deposito, Examen, y aprobacion, que existe
 en la Secretaria, con el N.º 14. 2800.00

Vr. lo son 800. x^o y.º que en dho. dia 9. de Sep.
 de 1800. Deposito Agustin Luis Ortega, Natural
 de la Ciudad de Mexuillo, Obispado de Plasencia,
 para Exam.º de Sangrador, segun el procesillo
 de Deposito, Examen, y aprobacion, que existe
 en la dha. con el num.º 16. 2800.00

Cirujanos.

Depositos para Cirujanos (Vr. lo son 2500. x^o que en 24. de Abril de año
 de 1800. Deposito Inocencio Gonz. Pallej, Natural
 de la Villa de Villar de la Yegua, Obispado de
 Ciudad Rodrigo, para Examen de Cirujano,
 segun consta en el procesillo de Deposito, Examen,
 y aprobacion, que existe en la Secretaria, con el
 Num.º 9. 23500.00

Vr. lo son 2500. x^o que en 2. de Mayo de dho. año
 de 800. Deposito Josef Martin, Natural de la N.º
 de Aldeanueva de Figuearoc, Obispado de Salamanca.
 para Examen de Cirujano, segun consta del pro-
 cesillo de Dep.º y Exam.º q.º existe en la Secreta-
 ria, con el Num.º 6. 23500.00

Vr. lo son 2200. x^o que en 6. de Julio de dho. año
 Deposito Samuel Benito Alfarro, Nat. de esta
 13.0000.



Ciudad, para Examen de Cirujano, y no lo hizo al
exceso de los 300 rs por estar anteriormente aproba-
do de Sangrador por el P.^o Proto medico como
hizo constar por titulos que exhibio, y consta del
procesillo de Deposito, Examen, y aprobacion que
existe en la S^{ta}, con el N.^o 11. ----- 2.2200...

Vta. lo son 1700 rs que en 26. de Agosto del
dho año de Gov. Deposito Juan Lorenzo, Nat.^o de
la Villa de Sabadilla, Obispado de Ciudad Rodrigo, p.
Examen de Cirujano, y no lo hizo de los 300 rs
restante al completo de los 2500. por estar anteri-
ormente Examinado de Sangrador por el P.^o
Colegio de S.^o Carlos, segun consta del procesillo de
Deposito Exam.^o y aprobacion, que existe en la
S^{ta}, con el N.^o 13. ----- 1.9700...

Vta. lo son 2500 rs que en 27. de Agosto de dho
año de Gov. Deposito Juan Pamiagua, N.^o de
Palacio de Arzobispo, Obispado de Salam.^{ca} para
Examen de Cirujano, como consta del procesillo
de Dep.^o Exam.^o y aprobacion, que existe en la
S^{ta}, con el N.^o 14. ----- 2.2500.

Vta. lo son 2200 rs que en 16. de Octu.^{re} del expre-
sado año de Gov. Deposito Bernardino Mangy N.^o
del Lugar de Alcaamey D.^o Zam.^o p.^o Examen de
Cirujano, y no lo hizo de los 300 rs restante por
estar Examinado de Sangrador por el P.^o Proto
medico, segun consta del procesillo de Dep.^o Exam.^o
y aprobacion, que existe en la S^{ta}, N.^o 18. ----- 2.2200...

Vta. lo son 2500 rs que en 27. de Enero de 1801
deposito Pio Juan Albala, Natural de la Villa de
Bebor, D.^o Plasencia, para Examen de Cirujano,

[Handwritten signature]



como consta el procesillo de Deposito Exam.ⁿ y apro-
 bacion, que existe en la S^{ua} con el n.^o 19. 22500. 5

Vta: lo son 2500. x^s que en 7. de Febrero de dho año de
 Sol. Deposito Felix Blanco Ordoñez, n.^o de la Ciu-
 dad de Valladolid, para Examen de Jurisprudencia, como
 consta el procesillo, de Deposito, Examen, y aproba-
 cion, que existe en la S^{ua}, con el n.^o 20. 22500.

Vta: lo son 2500. x^s que en 9. de Febrero de dho año
 de Sol. Deposito Josef Antonio Garcia Regadera, n.^o
 de la N.^{ra} de Bejar, D.^o Plas.^a para Examen de Juris-
 prudencia, como consta el procesillo de Dep.^{to} Examen,
 y aprobacion que existe en la S^{ua}. n.^o 21. 22500.

Vta: lo son 2500. x^s que en 3. de marzo de dho año
 de Sol. Deposito Nicolas Gomez Pedraza, Natural de
 esta Ciudad, para Examen de Jurisprudencia como consta
 el procesillo n.^o 22. quien expuso haverle costado 500.
 x^s el título de Sanjurado recibido en 14. de Junio
 de 1798. x^s por haver alterado, y subido el Puro
 medicato de la cantidad de 300. x^s a la de 500. y
 en lo mismo convino el Sr. D.^o Lopez 22000.

Medicos.

Depositos de Medicos { Vta: lo son 1800. x^s que en 20. de Mayo de dho año
 de Sol. Deposito D.^o Antonio Sara, n.^o de la Villa
 de Mombeltran, Obispado de Avila, para Exam.ⁿ
 de Medico, como consta el procesillo de Dep.^{to}
 Examen y aprobacion, que existe en esta S^{ua}.
 como consta el n.^o 23. 12800.

Vta: lo son 1800. x^s que en 12. de Sep.^r de dho año
 Deposito D.^o Santos Naxos y Miguel n.^o de du-
 gar de Duruelo Obispado de Ormaiztegui, para Exam.ⁿ



El medico, como consta en el procesillo de Deposito. Examen, y aprobacion. N.º 17. 1.2800.

Vta. lo son 1800. rs. que en 20 de Marzo del año 1801. Deposito D.º Esteban Almirante y Camo N.º Villar N.º Hades, Obispado de Zamora para Exam.º de medico como consta en el procesillo N.º 23. 1.2800.

Baago 36.2900.

Data.

Primeram.ª En 1.ª de Mayo de 1800. que resta el Sr. D.º D.º Josef Meder, Jlor MAD que le entregue p. su grado de D.º en Leyes, por esta Universidad con arreglo al acordado por la misma en Clavulas y Diputados de 19. de Noviem.º del año 1801. mediante tenerme entregados 7600. aguenta en total reintegrar al Sr. MAD que se le entregaron en este Fondo de Deposito. 6.2400.

Vta. lo son 2679. rs. y 21. m. importe de los propi-
nag de 36. Examenes de medicos. Ciudadanos y San-
gradores satisfechos con arreglo al acordado en Junta
de Sres Comisarios de Negocios de Facultad Reunida,
de 9. de Diciem.º 1800. y pagados en la forma
siguiente: a los Sres D.ºes. Vtero, Lepa, Campal, Tien-
tes Maestre, y Sola, Mayzomada y River, a 238.
rs. y 9. m. que importan 1905. y 6. m. Al Sr.
Ameller Co. rs. con respecto al tiempo que tomo po-
sesion de la Catedra, y los 714. rs. y 15. m. res-
tantes que estan retenidos segun lo acordado en la
citada Junta, hasta que se resuelvan si corresponden
a los mencionados Examinad.º o a los tres Sres D.ºes.
Medicos, antiguos, Secadey, Pecacho, y Medina, como



resulta la citada Junta, y la de 4. de Junio 6.2400.
 Al Sol. que presento - - - - - 22679... 21.
 6
 Yt: lo son 2500. x. S. el Depósito para Cirujanos de
 Josef Martin, N.º la N.º de Alcañuela y Figue-
 ras, Obispado de Salam.^{ca} que se reaniza resolver
 la Junta, si se han de entregar en arca y ò per-
 manecer en la Secretaria hasta que la Universi-
 dad determine sobre la solitud deste Exami-
 nando, que por estar solo aprobado en el Examen
 Especulativo, y haber cesado los Exámenes antes
 que concluyera con el practico pretende que se le
 Examine ò de Testimonio la aprobacion del
 especulativo con devolucion del Depósito para fina-
 lizar el practico en el Colegio de S.ⁿ Carlos, ò
 otro del Reyno. - - - - - 22500.
 Yt: lo son 720. x. S. importe de 36. Exámenes,
 para la Secretaria, con anexo á las Constituciones
 que han gobernado en este Assumpto. - - - - - 3720.
 Datos. - - - - - 12.2299... 21.

Cargo por menor.
Depositos.

De 10. Sangrados à 800. x. S. 8.0000.
 De 10. Cirujanos à diferentes
 Cantidades de Depósito - - - - - 233100.
 De 3. medicos à 1800 x. S. 53400.
 Cargo total - - - - - 36.2500
 Datos - - - - - 12.2299... 21.
 Existente - - - - - 24.2200... 13.

Importa el Cargo total 36.2500. x. S. que confejidos con los
 12.2299. x. S. y 21. m. S. de la Data, resultan contramí y à favor



La Universidad 24200. x. S. y 13. m. S. que estan à disposicion
de los Sres. de la Junta de Alm. previniendo segun lo anota-
do en la Cuenta, quedan reservados y à disposicion de la
Universidad segun lo que se digno acordar 3214. x. S. y 15. m. S.
en esta forma los 714. x. S. y 15. m. S. para distribuirlos entre
los Sres. Examinados. y los 2500 x. S. restantes en el Deposito p.
Ciudadano don Josef Martin, Sr. de Aldeanueva de Tiqueaon,
nr. 6. Y esta cuenta ha bien y fielmente puesta, salvo
error y suma, o pluma, que estoy pronto à desacer si
pareciere. Salam. 13 de Febrero 1802.

Jph Ledesma
Sr. Sec. 

Aprobacion. } En Junta de Administracion celebrada en veinte y cinco de
Febrero de mil ochocientos dos, se vio y aprubo la cuenta que
precede. Salam. cado dia.

Mro Rafael 

M. Manuel 



Cuentas q. D.^{no} Josef Sedarinas Sec.^{no} de esta Universidad
 da á los S.^{tes} de Junta de Adm.^{on} de los Depositos que ultima-
 mente se hizieron p.^a Cirujanos, y Sangradores desde 5 de
 Mayo de 1802, hasta Octubre del mismo año en que
 cesaron dho^s depositos y exámenes, como tambien de las
 demas cantidades y libranças que han entrado en su poder
 con motivo de las obras de la Sala Clinica, y teatro Ana-
 tomico que acabo la Universidad en el Colegio que fue
 del Arzobispo, y al presente sirven para Hospital Gral.

Cargo

Resulta de las
 q.^{tas} Anteced.^{tes} }
 +

Prim.^{to} de Cargo se tres mil dos
 cientos catorce r.^l y quince m.^d q.
 quedaron en su poder y a disposicion
 de la Universidad en las ultimas quen-
 tas de Exámenes que dio en 13 de
 Febrero de 1802 a estas Juntas y
 aprobo la misma en 25 de dho
 Febrero y procede dho^a cantidad en
 esta forma los 734 r.^l y 15 m.^d
 p.^a distribuirlos entre los S.^{tes} Exami-
 nadores Medicos antiguos, ó Modernos
 como lo manda la Universi-
 dad; y los 2500 r.^l del Dep.^{to} p.^a
 Cirujanos de Josef Martin Nave de
 Aldeanueva y Figueroa cuyo exa-
 men ya esta corriente. 30214 . 15

Esto al em-
 prestito echo
 al S.^r Mendez }

Ytt. loson seis mil y quatroci-
 entos r.^l que ha pagado el S.^r D.^{no}
 Josef Mendez esto de los catorce mil



que de Orden de las Univ.^{ds} entregues
por vias de Emprestito a Dho. Sr.
del producto de Revalidas.

30214.15

60400

Revalidas de }
Sangradores . . . }

Itt. son igualmente Cargo tres mil
y doscientos n.^{os} importe de las Cuatro
Revalidas de los Sangradores Bartolo-
me ~~Sanchez~~ Diaz nat.^o de la Villa
de Guadalupe = Josef Crispo nat.^o
de Fuentes el Carrero D.^o Zamora =
Tomás Puerto nat.^o de Remesal
D.^o Alzongas = y de Carlos Villalon
nat.^o de esta Ciudad, que fueron
examinados desde Mayo de 1802
hasta Octubre del mismo segun
los Num.^{os} 1 2 3 y 4 = de sus Respec-
tivos Procesos, y a razon de 800 n.^{os}.
cada uno y importan los referidos

30200

Revalidas de }
Cirujanos . . . }

Itt. loson dos mil doscientos n.^{os}
de la Revalida de el Cirujano de
Manuel Calvo nat.^o de la Villa
de Pajares que solo deposito Dho.
cantidad por ser ya Sangrador
como Resulta de su proceso n.^o 5.

20200

Itt. loson dos mil y quinientos n.^{os}
de la Revalida de Cirujanos de San-
tiago Fran.^{co} Moxo nat.^o de Saucelle
D.^o Salam.^{co} consta de su Proceso
n.^o 6. y esta como la anteced.^{te}
que fueron las Ultimas en virtud
de R.^o Orden de S. M. p.^o g.^o ca-
sen se ejecutaron en Oct.^{re} de 1802

20500

170514.15



Librados al
D.^{no} p.^a la Obra
de Sala Clini-
cas, y Teatro
anatomico

Ytt. son Cargo cinquenta y
quatro mil rs. que se melibraron
para gastos de las Obras de Salas
Clinicas, y Teatro anatomico en
estas formas: En 27 de Julio de
1802. la Cantidad de 30 D.^{rs}. = En
23 de Nov.^{re} del mismo año 6 D.^{rs}. =
En 4 de Febrero de 1803, otros
6 D.^{rs}. = En 26 del propio mes
6 D.^{rs}. = y en 1 de Abril del pro-
pio año otros 6 D.^{rs}. = que todos
componen la Cantidad de los referidos. 540000.

Cargo..... 713514-15

Prop. a los S.^{res}
R.^{os} Exam.
y Secretarios

Datto

Prim.^o son Datto quatrocientos
rs. pagados por los quatro Examenes
de Sangrados a 100 rs. por cada uno
a saber 20 rs. al Sr. Rector 60 rs.
a los tres S.^{res} Examinadores y 20 en
los Secretarios 0400.

Ytt

Ytt. lo son quatrocientos rs. paga-
dos por las propinas de los Examenes
de los dos Cirujanos a 200 rs. cada
uno por sufrir dos Examenes uno
especulativo, y otro practico 0400.

Ytt. lo son treinta y dos rs. de
pagados a D.^{no} Josef Peralbo 0800



mimo de Ceremonias por los ocho
Examiners los quatro de Ciufano
a dos cada uno. y los quatro de
Sangradores todos a 42.

2800

Libramientos

Itt. loson cinquenta y quatro
mil ochocientos setenta y tres rs. y
vente y quatro mrs. que he pagado
ymportes de 42 libramientos que
contra mi han expedido los S.^{tes} Comi
sarios de Salas Clinicas segun consta
de los mismos que presento.

2032

540873..24

Itas de esta
Comon

Itt. loson dos mil quinientos y vein
te rs. v. que pague por los jornales de
Antonio Perez el Carpintero y las
unio. correspondientes a esta Obras, y
gratificacion a cordada por la Jun
ta de esta Comision de 12 de Mayo
de 1803 como todo mas por menor
resulta de la expresada Junta,
y recibos de Antonio Perez que
en ellas existen.

20520..

Labaduras de
las Cortinas
y otros efectos
para la Sala
Clinica

Itt. loson veinte y dos rs. y diez
y seis mrs. que en tres de Agosto de
1802. pague de orden del R.^{mo} Mar
tel para lavar las Cortinas y
otros efectos de la Sala Clinica.

2022..16

Propinas y
deudas a quien
deven repartirse

Itt. son Dattos setecientos ca
torce rs. y quince mrs. v. de que
mellevo echo cargo en la primera
partidas de estos Cuentos y quedan

AVSA



580248..06

en mi poder med.^{te} lo acordado
 en Juntas de 9 de Dic.^{re} de 1800
 hasta que se vuelvan a deuen re-
 partirse entre los s.^{res} Examina-
 dores que efectivam.^{te} han examina-
 do, ó entre los s.^{res} D.^{res} Medicos an-
 tiguos, Secades, Recacho, y Me-
 dicos - - - - -

580248...06

9

... 0714...15

... 580962... 21

Cargo..... 710514...15
 Datta..... 580962...21
 Alc. contra mi..... 120551...28

Importa el Cargo de esta Cuentas comprendiendo en ella
 las partidas libradas para la Obra de Sala Clínica, nombrados
 los productos de Revalidas posteriores a las cuentas de 13 de Febrero
 de 1802, aprobada en Juntas de 25 del mismo mes la Cantidad
 de setenta y un mil quinientos catorce r.^{os} y quince m.^{os} que con-
 parada con la de, cincuenta y ocho mil novecientos sesenta y
 dos r.^{os} y veinte y un m.^{os} de la Datta resultan de Alliance afavor
 de la Univ. y contra mi la Cantidad de doce mil quinientos cinc.
 cuentas y un r.^o y veinte y ocho m.^{os} que eran adyosicion de
 los s.^{res} de la Junta de Adm.^{on} Previendo quedan en impoder
 los setecientos catorce r.^{os} y quince m.^{os} para entregárselos a los
 s.^{res} Exam.^{res} segun lo que acuerde la Junta ó la Univ. y de esta
 Cuentas ba vien y fielmente puestas salvo error de suma, plu-
 mas, o qualquiera otra equivocacion que aparezca, que soy
 pronto a satisfacer. Salam.^{ca} y Dic.^{re} 20 de 1803.

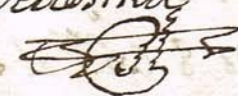
Jph Ledesma
 Srío. 



Cuentas del importe Total de la Obra de Sala Clínica y Teatro Anatómico echa en el Colegio del Arzobispo, y Hospital Gñal por disposicion de la Universidad.

Librados al M^o D^o Legimes Gavilan y pagados por el mismo en las Obras

En 18 de Junio de 1802 30000
 En 7 de Julio de 1802 30000

Librados contra el Secretario

De 42 libramientos contra el Secretario segun contas de la cuenta Gñal 540873...24.

Pagado en virtud de lo acordado en las Juntas de 12 de Mayo de 1803 20520

Pagado por labar las Cortinas y otros efectos al Teatro 0022...16
Total gasto de las Obras 630416...06

Importe de Rebalidas

En Arcaj Puestos en Arcaj en Febrero de 1802, 240200...13
 Sr Mendez Yte. de 6 de 400 r. que pago el Sr Mendez 60400.
 Sangradoras Yte. de 4 Rebalidas de Sangradoras 30200.
 Cixufanos Yte. de 2 Rebalidas de Cixufanos 40700.
 Cuentas de Febro de 1803 Yte. n^{ta} de Cuentas de Febro de 1802, 30214...15
Total importe de Rebalidas 410714...28

Deduciones de Rebalidas

De 4 Sang^{ras} Prim^{ta} de 4 Cos^{nes} de Sang^{ras} 0400
 De Cixufanos Yte. de 2 Cixufanos q. hacen 4 Cos^{nes} 0400
 M^o de Texem^{as} Yte. de 8 Cos^{nes} al M. de Texem^{as} a 4r. 0032
0832.

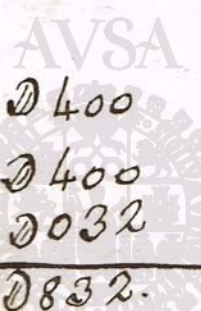

Sig.^{ra} las deduc.^{es} y Rebalid.^{es} Buena - - - - 0832.

Propinas Mex.^{as} - Itt. De propinas Mex.^{as} en la Secretarías
 q. esperan su aplicacion - - - - 0714...15

Sor^{ta} R^{ox} - Itt. en 8 de M.^{to} y 1801 se libraron p.
 el S.^{or} R.^{ox} Caro p.^a Ex.^{ta} - - - - 0520

Sor^{ta} Vice R^{ox} - Itt. al S.^{or} V.^o R.^{ox} Cantajena se libra-
 ron en 20 dias - - - - 0200

M. y Ceremo- - Itt. al M. de Ceremonias en el mismo
 nias - - - - dia se le libraron p.^a Propinas - - - - 0144.

Deducciones de Rebalidas - - - - 20410...15

Total imp.^{te} de Rebalidas - - - - 410714...28

Deducciones de Rebalidas - - - - 20410...15

Liquido producto de Rebalidas - - - - 390304...13

Total imp.^{te} de la Sala Clinica y Teatro - - - - 630416...06

Liquido producto de Rebalidas - - - - 390304...13

Se han gastado de las Arcas y Univ.^o amas al importe
 de Rebalidas 240111...27

Joh Ledesma
 Sec.^o

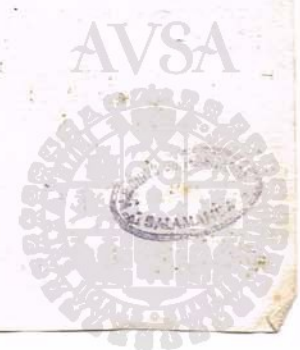

Ex
Cuarenta y seis de la Sección de la Medicina
de la Universidad de Valencia de Medicina del
ultimo líquido producido de Relección de
Medicina, Cirujano y Sangrador, y de las
Sanidades y curas a la obra de Teatro
Anatomico, y sala Clinica, echo por los Señores
Sr. de Sepúlveda.

Se aprobaron estas quantas en
San de Medicina en 19 de Abril de 1804

[Signature]

La Junta de Plan de medicina, presentó
 al Claustro ^{en} el Plan formado p.^a D.^{no} Belmes
 Fabilan p.^a la Construcción del Teatro Ana-
 tomico en el nuevo Hospital general, como
 tambien la regulacion hecha del caso
 que era necesario hacer p.^a la composicion
 de la Sala de Practica Medica y su en-
 señanza, y habiendose Comisionado para
 llevar a debida ejecucion las dos obras, med.^{te}
 a no tener en su relacion alguna con los
 nuevos planes y establecim.^{to} medic.^o, y ver sus
 m.^{te} motivadas p.^a la translacion del Hospi-
 tal oral al Colegio que fue el Charotipo,
 se han concluido, y en cumplim.^{to} de su obliga-
 cion de parte a la Univ.[?] el corto total
 q.^o han tenido, y es el siguiente.

Sala Clinica.

La obra de esta sala se taro, por
 el caso en 12 Dni.^o v. N. p.^o no habien-
 dose podido hacer el cielo vano, ni
 embaldosado nuevo por la presura
 del tpo. se formaron las divisiones

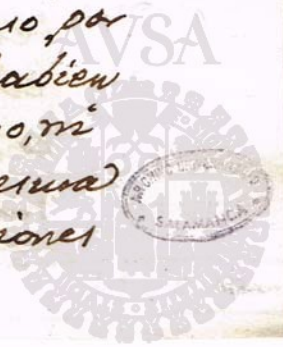

Comien^{tes} p.^a la Comodidad a los
Enfermos, en una Independ.^{te}
al Hospital p.^a los Curantes
y Maestros, piezas de Enseñanza,
y demas q.^e fue neces.^o habiendo
tenido el coste de cinco mil no-
vecientos veinte y nueve r.^{os} y
nueve m^{rs}, como consta de la
cuenta Semanal q.^e acompa-
ña n.^o 1.^o 53329.⁹

Teatro Anatomico.

El Teatro fue tratado por el
Cñño en cinquenta y cinco mil
r.^{os} y habiendose ejecutado
segun el plan con todas las op.^{es}
cinas correspond.^{tes} a Sala de En-
señanza, piezas de direccion y pre-
paracion, Cocina, Sala baja p.^a
el ejercicio particular de los
Curantes, Secadero alto bien
ventilado, escalera nueva desde
el pie h.^{ta} el Desvan con am-
plura, Comodidad y luz, todo con
mayor espension y mejoras res-



pecho al teatro antiguo ha
tenido el coste total siguiente

Hasta la muerte de D.^o Lermes
Sabilan veinte y un mil veis.
cientos cincuenta y siete r.^o
y veis y tres m^os como consta
de las cuentas venenales presen-
tadas por el mismo y se hallan
en el Legajo n. 2.^o

250657.²³

En Junta de 25 de En. de 1803
se acordó satisfacer al Citado
Sr. Sabilan por 120 dias à razon
de 15 r.^o diario por la direccion
y cuidado de la Obra mil y ocho
cientos r.^o v.^o

10800...

Ut. por via de gratificacion in-
cima la q.^o se le debia p.^o la
formacion del Plan

0542.¹¹

Desde 19 de Oct. de 1802 h.^{ta}
30 de Abril de 1803 cuidado de la
direccion de la Obra Antonio
Perez Carpintero de la Univ.^o
y en ese tiempo se han ocu-
tado veinte y ocho mil trevien-
tos setenta y quatro r.^o y quin.

AVSA

240000.

ce may, como cometa de los li-
bram^{tos} semanales firmados
por el Comis.^o y se exhiben con
el n.^o 3.^o 280364.15

Al expresado Abn.^o le adjudica
la Junta doscientos Ducados de
premio, med.^{ta} a g.^o desde 19 de
Oct.^o de 802 hasta 30 de Abril de 803
no percibio otro Jornal y sala-
rio de la Univ.^o y a la fidelidad
y exactitud con q.^o desempeño
el encargo de Director y Vobres-
tante de la Obra 20200-

La misma Junta adjudico al
Secret.^o de la Univ.^o trescientos
veinte r.^o v. l. por via de grati-
ficacion por la impertinencia
y cuidado de pagar los libram^{tos}
semanales y hacerve caja al
dinero destinado a este efecto . . . 9220-

540884.15

Es de advertir q.^o en esta canti-
dad entran varios particular
q.^o no pertenecen a la obra,



como son la compostura del
baño de cobre hecha à petición
del Director, Covinar para
la sala de preparación, Es
caparates pedido por el mis-
mo Director, por no haber ya
en los antiguos las prepara-
ciones anatómicas, mesas en
atand cerrado, y otras fei-
leras de esta especie.

Falta liquidar la g.^a
con el taller de la Univ.^o
el qual se han llevado al
gunos materiales q.^{do} ha ha-
bido urgencia. P.^o à el se han
conducido en pago muchos
efectos del teatro cuyo va-
lor se ha mandado regular,
para q.^a aun ere punto que
de exp.^{to} con la conveni.^{te} clarí.



dad.

Por ultimo, habiendo acordado el Claustro q.^o de vivir tiene en esas obras el producto de revalidas de Cirujanos q.^o existia en las Arcas, resulta haber empleado en ellas de los Caudales de Univ.^o lo q.^o parece por el vij.^o estado.

Gasto total de teatro y sala	603813. ^{2a}
Existencia de prod. ^{to} de revalidas	398312. ^{1a}
Resulta contra el obra	<u>215501.^{1a}</u>

Falta solamente pintar las puertas ventan
na, marcos, vidrieras y laderas de los
arientos de la Pista principal del teatro, lo
q.^o se ha reservado ejecutar para q.^o
haya el calor de verano suficiente
las maderas, y es neces.^o ejecutarlo, ya
p.^a aumentar la luz, ya p.^a la mejor
conservacion, y tambien p.^a la buena
dura de ag.^a Pista.

Deba disponer del teatro an.

14
tíguo, q.^o puede indemnizar com-
pletam.^{te} a la Univ.^o, la que acor-
dará en este punto lo q.^o tu-
biere por conven.^{te} Salam.^{ca}
Mayo 16 de 1803.

su. marte



Se pinto el teatro y apuntado
abradam.^{te} un Corte con cien r.^o
de gratificacion al maestro
por haber trabajado mas de lo
convenido al principio, impor-
to mil y novecientos r.^o de. - 10900 -
Corte de abrir la puerta de la
conduccion de Cadaveres desde
la Capilla al Hospital. - - - 1703

22603

AVSA



15

+

Gastos, que ha tenido el Comprover la Sala Clínica, en el Nuevo Hospital, por menor de semanas.

Seman.	Carpin.	Oficial. <small>Alf. y obr.</small>	Cat.	Hornos	Zenid.	Epano.	Utens. ^o	Pedra.	Aires.	Vibrion.	Redec.	Pint.	Extras.	Totals.
1. ^a	100.	323.	176 ¹⁷	014.	044.	066.	034. ²⁰	---	---	---	---	---	021. ²⁰	772. ²³
2.	116.	371. ¹²	---	033.	---	532.	012. ²⁴	004.	---	---	---	---	012.	1.081. ²⁴
3.	112.	267.	120.	---	146. ¹⁶	175. ¹⁷	012. ¹²	---	---	---	---	---	003. ¹⁶	838. ¹²
4.	060.	631.	---	008. ²	---	---	011. ¹⁶	---	152. ¹²	---	---	---	020. ¹⁰	820. ¹⁴
5.	063.	369.	020.	---	---	032. ¹⁷	009. ²⁶	---	012. ¹⁷	---	---	---	022. ¹⁷	536. ¹²
6.	080.	048.	---	007.	---	---	---	---	019. ¹⁷	---	---	---	003.	157. ¹⁷
7.	104.	---	---	047.	262.	---	---	---	---	305.	180.	---	---	828.
8.	110.	---	---	---	---	---	---	---	012.	---	---	---	---	122.
9.	---	---	---	---	---	---	---	---	---	---	---	200.	---	200.
10.	002.	014.	---	---	---	---	---	002.	044.	---	---	350.	---	412.
<u>Sumar:</u>	754.	2.023 ¹⁷	317. ²	109. ²	452. ¹⁶	806.	088. ²²	006.	247 ¹²	305.	180.	550.	082 ²²	5.922. ²



Tengo Recivido lo siguiente

De la Cuida del difunto D^o Lermes Gabilan por 88 pic. de
 A sigas tercias que llebanon para Aldea Abila. a D^o n^o q^o m^o - 11 - 1720
 al señor D^o Juan Duxo se le prestaron por una escuela del
 P^ore M^odo Martel. 6 fanegas de Cal Monera pago en dine
 ro a ... 6 r^o fanegas. 11 - 1706
 a D^o Benito Gonzalez se le dieron dos fanegas de Jero del
 sobrante poniendolo en noticia del D^o P^ore M^odo a razonde
 8 r^o por arxoba con. 11 - 1706
 Cargo... Trescientas y setenta r^o, 17320 r^o,

Tengo Pagado lo siguiente con orden de los señores Comisarios
 al Procurador Fr^o Jeronimo Del Provanio 176 r^o, por 1600 -
 Zelas que prestaron para la obra corta de veciuo. 176
 con orden de los señores se Luemo el Terro biepo que apraxe
 cho el hexnape poniendo el nuevo en otra disposicion contra
 padera y el araber -
 a Antonio hernandez y fran^{co}, por 1 Dias. a 8 r^o, 1706
 al Texnapeño fran^{co} Fabia por componer 1 Siaguar Delas q.
 se traxeron del Theatro Antiquo y 1 Aldeas nuevas y pro
 sar todo el hexnape siexo por la fragua todo. 1702
 Por... 100 Clabos Chillones. 1704

Importa Doscientos setenta y quatro r^o, 1764 r^o,
 lo. de la Buelta Languemas y ocho r^o, con treynta
 y dos m^o, 1758... 32

Cargo..... 17320
 Data..... 17322 32
 Alcance..... 17002-32



Semana Trima en que se hacabo en el Teatro Anatomico en 10 de Septiembre de 1803, Pague yo lo siguiente

Antonio hernandez	por	1 Dia	119008...16
Josef Abcañel	por	2 Dias	119018
en Leon Gaspar	por	2 Dias	119010
Una Libra de Cola			119004
en Cantero Juan Neyra	por	1 Dia	119008...16
a en Labrador por en Canno para pasar tablonces y demas 9004			
a Fran, Fabia Texasero por 3 Machos para la Puerta			
que se nombro a Lxx			

119058 32 m

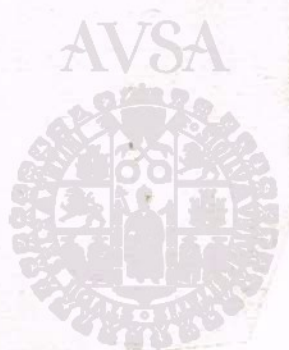

Razon de los Bienes que han aydo del Teatro Anatomico para este Teatro

Bienes de Cristal.....	386
Medios Vidrios de Cristal.....	052
Bidrios ordinarios.....	078
Medios Vidrios ordinarios.....	045
Baxillas... chicas y grandes.....	128
Polvos de Banda.....	016
Gallegas.....	008

estos efectos se han aydo en 36 cartidones de Madera

Paradores de los cartidones para entrar en un Baxeno... 096

Alabas para detener... 008

Caxetas para las orxillas 19 aunque habia 24 de orxacion

5...
una orxilla entera de Texno

A Puertillas de Chapa con Machos y Caydenos

en pedazo de Texno que hacia m^a orxilla

unos pocos de Calamones viejos que salieron podridos

del Baño

Dos ejes de Mampara con su Marco que estaba en el Teatro

Paredes de Alambre con Marcos de Texno con el Largo de una

vara y m^a cuarta Ancho media Vara... 008

Paredes de Alambre grande primeramente 2 con un Partido y un Candado

Y en otra Pared grande

en Baño de cobre el q^e se Amadio de Nuevo y en Tapadera

Quatro Ventanas del Secadero con sus peñanas

Dos Paramanos de Texno q^e estaban en el Teatro

Dos cartidones con 12 vidrios ordinarios y 12 m^a vidrios

Y en una Puerta de una Licencia

En 23 de Agosto se puso una Puerta para el nuevo Teatro Dos

Texaduras: una de Polvo y otra sin el se usan con una llave

ambas

AVSA



18

Cuenta y Razon de lo que se ha puesto en la Sala Clinica por la Universidad
en el Hospital General en el Dia... 5... de Enero de el Año 1801.

Doze Colgantes de Madera para poner las cortinas de las
Camaras Marcados con la Marca de Letras que se acostun-
bra poner en las examientas del Taller de la Universidad
Treyntra y seys Banillas de Texno para los Doze Colgantes.
Treyntra y seys Cortinas de Ango con sus Sortijas de
Metal.

Dos Banillas y Dos Cortinas para dos Alcobas en la misma
Sala.

Una Caja de Pino con una Bacia de Texno.

Una Mesa de Pino con dos Cajones con sus Texnaduras
y Habes.

Doze Sillas con Brazos, de Baqueta Moscobia de las que se
tomaron en el Colegio de Cuenca y estaban en el Hospital
del Estudio

Ocho Taburetes de Baqueta Moscobia estos se pasaron
de la Libreria de la Universidad a dha Sala dhas Sillas
y Taburetes todos estan Marcados con dha Marca.

Tambien quedo Marcado el Cancel

Theatro Anatomico Linco Sillas de las que estaban en
el Hospital del estudio Marcadas. Tambien quedaron Reco-
gidos en el Directorio los colgantes Saxillas y Cortinas
de dha Sala Clinica pero falta algo.

En el Taller se halla recogido el Cancel que estaba en dha
Sala



Cuenta y Razon de la Madera que se ha llevado del Taller de la Universidad para la Sala Clinica con orden del Difunto Sr. Leimer Tabilan. en 8. de Junio de 1802. en peraxon a llevar en banias veces como costa del Ariento y en araber-

Biguetas de 22 pies	8	26	8208
Quaxtoner de Amarco	20	12	8240
Tablas de Palmo y medio	12	12	8124
Tablas de 4 varas	7 1/2	6	8045
Quaxtoner Biejos	8		
Una Biga Biexa de	16 pies		
Dos Puertas usadas del Taller			
Dos Puertas delas que se traxeron del Colegio de Cuenco y una ventana			

Madera que se ha llevado para el Theatero desde el dia 18 de octubre de 1802

Biguetas de 22 pies	16	26	8416
Quaxtoner de Amarco	13	12	8516
Quaxtoner de Amarco demoras	68	4	8272
Tablas de Palmo y medio	11	12	8132
Tablas de 4 varas	34	6	8204
Tablas Cabian de 4 varas	65	4	8260
Bigas de fencia y Quanta en	58 7/2 pies de Biga a 2		8468
			<u>28905</u>



Cuenta y Razon de los empreritos de Maderas entre la obra y el ospital.

En el dia 13 de Noviembre prento el ospital a Bigar con el Largo de... 141 pie... a 2 rs, cada mo. 8564. rs,

En 22 de Marzo prento esta obra al ospital... 6 Cuatroones de Amasco a... 12 rs, cada mo. 72

En 29 de Marzo prento esta obra al ospital... 7 Bigar con el Largo de... 164 pie y m^l. a 2 rs, y m^l cada pie. 328. 8

9483 -- 8 m

Cargo..... 8564
Data..... 328. 8
Alcanze 908 ⁰/_{rs} 26 m,

Debitos a favor de esta obra en araber.
con orden del Difunto D^m Lenner Tabilan Uebanon para Aldea de Abila a Bigar de 22 pie cada ma. a 2 rs, y m^l el pie. 440 - Pago

Debito de esta obra al Combento de S^m Eneban se deben 1600 -
dejar que a Razon de 10 rs, el ciento son. 1600 -



Delos 23 arrobas de Yero sedieron a D^o Benito Gonzalez en el.

Dia 17 de Mayo... 8... arrobas... a... 8... .. 9064

Tengo recibidos doscientos veinte y tres Delos Sigas. 9220

Dem Delos 119 Sidrios que estan en la Cuenta de la Buelta
sehan gastado 24 Sidrios enteros y ocho medios. con ocho pie
zas. y 12 cañillas, en la Sala fisica en escuelas Menores



91

Cuenta y Razon de los Sobrantes que se han parado del Nuevo Teatro al Haller de la Universidad

Hexajes... Tres Goltos de la Puerta nueva una Loxadura en Parador que
 llamados con un Goltto todo de dha Puerta... .. 9066
 Ven... 8 viraguas de las que se llebanon del otro teatro... .. 9032
 Ven. 2 paradores y un Trinquete todo seguito de las Puertas del... .. 9018
 nuevo teatro.
 Ven. 3. Aldabas... .. 9003
 Ven... 34 Paradores para entrar en un baxeno de los 96 que se truxeron 9008
 del teatro Antiquo los demas quedan Garrados.
 Ven una Puerrilla de Chapa exmana de las que tienen las ornillas
 del Bano. 9012
 Ven. 52 virillas de los Garridos de las 128 que se truxeron del te
 atro Antiquo las 96 restantes quedan Garradas. 9020
 Ven. 10. Pedazos de Chapa de las esguaradas de las Persianas que se
 quitaron del teatro Antiquo. 9040
 Ven... 5 faldos de los Garridos de las 9 que se truxeron del
 teatro Antiquo quedan... A acomodadas = 9080

Teatro de Pese

Ven en lizo de una ornilla con un pedazo de Buelta pera... .. 11
 media arrobas 3 Angollas de Puertas. peran.. 5. libras... .. 9017... 16
 Ven en... 6 Palomillas donde estaban las persianas. peran 3. arrobas... .. 9075
 Ven en 8 Piezas sobrantes del Balcon peran.. 6. arrobas 3 libras... .. 9153
 Ven 2. Bolas de Metal de dho Balcon. 9006
 Ven 2. Redes de Alambre Pequenas con sus Garridos de Teatro... .. 9012

Vidrios de Cristal y ordinarios con los Medios se llebanon del teatro Antiquo
 561... Garrados... 422. con 119 que hay enteros y medios. 9300
 Ven Varias Pretazos de Vidrios

Puertas y barreras

Ven una Puerta y dos ventanillas nuevas por acabar. 9180
 Ven 22 Garridos... .. 9060
 Ven una Puerta nueva... don afor del Balcon con 2 quattexones... .. 9030
 Ven 4 afor de Ventanas Pequenas... .. 9040

1.9852. 16

Veno.....	Item.....	23 arrobas de Veno espefuelo Parado por Leazo	28.	9852	16
				9184	
Item....		A fanega y m. ^a de Veno Moreno		0032	
Item....		6 Baras de Pizarras		0012	

Stennamieria

Item. 2.	Piquetas para Anbaniles	11	0012
Item	en hexadon y dos hexadon	11	0024
Item. 2.	Cueros Bieles de Poco Servicio	11	0008
Item. 2.	Leazos uno de Fela y otro de Lenda	11	0008
Item.	un Cuibo y ma Cuibo	11	0004
Item.	una Pica de Madera chucita	11	0001
Item.	dos sogas bastante usadas para sacar Agua de los Pozos	11	0002

1539 ^v 16 ^m

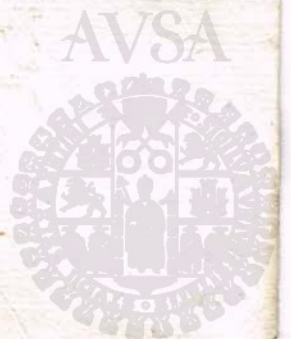

Razon del líquido producto p. a la Gm. d. de todas las Revalidas de Médicos Cirujanos y Sangradoros.

Por las cuentas dadas por el Sec. no de la Gm. d. en 13 de Feb. de 1802, aprobadas en 25 del mismo mes por la Jta. de Adm. on resultaron a favor de la Gm. d. y se encontraron en Urcay de líquidos utilidades - 242200-13

Posteriormente se han vencido, de dos revalidas de Cirujano, y cuatro de Sangrado. enteras a 800r. y aquellos, segun sus Depositos, y deducidos 824r. de prop. de todos ellos p. a S. no. Cam. Secretaria, y unastro de Ceremo. 78076r. 78076

May son en favor de la Gm. d. 60400r. q. pago el Sr. D. Mendez - 60400

Man lo son 2500r. del Cirujano Jph Martin Matu. de Aldeanueva de Figueroa, q. quedaron reservados en la primera cuenta por lo q. alli se expresa - 2500

402176-13

Se baxan 864r. q. se libraron a los S. no. Ca: ro, 4. no. Cartajena, y un. de Ceremo. por propinas - 864

Líquido producto p. a la Gm. d. de las Revalidas - 393312-13



Repartim^{to} q^e se haere de setec^{tos} catorce r^{os} y quince
 m^{tas} q^e quedaron a deposito con arreglo a lo acordado
 en Junta de Negocios de Jac^a reunida de D^o de Dic^{bre} de 1800
 con motivo de haverse dudado, si debian entrar a este
 repartim^{to} de propia Provision, los Sr^{es} D^{os} Medicos anti-
 guos D^{os} Secundo Sacaola y Medina, y med^{ta} se haere
 acordado por J^{ta} ^{11 de 10} del mes de Abril de esta aⁿ de 1804 q^e
 se haga solo este reparto entre los nueve Sr^{es} q^e con-
 p^{onen} este Colegio, y toca cada uno a setenta y nueve
 r^{os} y 12 m^{tas}, los q^e van recibiendo los Sr^{es} q^e fir-
 man: Salamey y Julio 13 de 1804

Recibi por mi y por el D^o Sola
 Recibi tambien por Mayronada
 Ameller
 Recibi ~~por~~ Mayronada

Recivi por mi Padre.
 Nicolas Alonso Rodriguez Campal
 D^o Fuentes

Recivi
 D^o Lopez
 Recivi
 D^o Maestre



Correspondance a la 17e et 18e de la 17e
et 1804 et Plan de Medicines Douces
se trouve entre pages -

51 48
 45
 36
 20
 152
 54
 27
 24
 105
 1052-16
 1056
 42
 36
 18
 336
 48
 384

Varas de Piedra... -6- @ 34... 204
 16 Afueras... -6- @ 16... 096
 engrasado 3 1/2 @ A 1/2... 015... 20
 Aguada... 200... 020
 Remendar y conducir la Pizarra... 026
 Areneros 130 Ca. @ 8m... 30-20
 Dizionario & Canyar @ 1/2 real... 02-16
 36
 Enos... 015-20
 Canteros... 204
 m... 096
 m... 016
 331-20
 331-20
 120
 211 (20)
 02
 1040
 30
 1020
 1040
 220
 64
 286
 177
 108
 12
 1-16
 8
 51 (24)

Para mi hijo
 Don...

21-8
 24
 24
 32
 32
 28
 24
 12
 195-8
 327-8
 217-8
 86
 10
 96
 86
 16
 72
 20
 60
 30
 30
 217
 80
 26
 6-16
 329-16
 522-16
 24
 20
 20
 31

217-8
 258-16
 055
 130
 460 (20)
 100
 560
 510
 570
 570-16
 587 (6)
 24
 90
 36
 52
 264-20
 120
 384
 26
 26
 5
 130
 8
 1040
 6-2 @ 1/2
 m 12
 34
 6
 204
 6
 18
 6
 108
 331-20
 150
 174
 174
 24
 8124
 3
 96
 108
 108
 108
 34
 60
 34
 76
 3 1/2
 4 1/2
 12
 1-16
 2



$$\begin{array}{r} 88 \\ 27 \\ \hline 176 \\ 24 \\ \hline 220 \end{array}$$

Recibo de entrega 33A71
 271A
 36215
 20000
 cuentas al Banco Matematico

56215

$$\begin{array}{r} 6 \\ 3 \\ 0 \\ \hline 9 \end{array}$$

599

$$\begin{array}{r} 196 \\ 20 \\ \hline 216 \end{array}$$

$$\begin{array}{r} 233 \\ 106 \\ \hline 339-24 \end{array}$$

$$\begin{array}{r} 5686 \\ 301-24 \\ \hline 599-80 \end{array}$$

21.8
 24
 20
 32
 30
 28
 24
 12
 32.16

80

$$\begin{array}{r} 339-24 \\ 036 \\ 016-16 \\ 130 \\ \hline 5686 \\ 301-24 \\ \hline 599-80 \end{array}$$



7

Cayanan en Cuency of Hospital General de
Dherra de Cuency in my mother en cu dia de

Astoria Peru de la Ciudad Impone a madre: Salom

7 Abril 27 de 1803. Pragma de la
Don Soledad my V. J.

~~F. Garcia~~



27
Tengo Recivido de ⁸ Antonio Perez M. S.
caruneter 12 sillar a mesa unacaja y su
bacia todo con marca el armiverido y
y para q^e conste. doy. este. q^e firmos
Salamanca. y Dicienre 23. de 1802

AVSA



Redondo Velazquez

He recibido sesenta y quatro r. de v. valor
 de dos auezos a 16 r. cada uno, dos hexadals
 a 10 r. y un hexador en 22. q. tenia en
 la obra del Hospital mi difunto marido D.
 Lesmes Gavilan: Salam. ca. 7 de Nov. de 1802.

} Son 74. r. de v.

} Antonia Herrera



29
Razon de la Enamienra q. esta en la obra
en Buena con dos Pie^s derechos se Entrego
en Hexasion Pagado
Dos Cueros Pagados
Dos Hexasion Pagadas



+

Antonio. Enore
 para al D.^o D.^o
 Juan Marquez
 Duro 6 f. de cal
 a la q. hai para el
 tenor, ie la que
 vera reintegrada
 la obra f. el mismo
 m.^o Manuel

[Signature]
 UNIVERSITATIS
 AMERICANA

+
Señor Antonio:

31

El Sr. D. Narcena
me ha dado orden pa-
ra q. pida a v. m. la lla-
ve del Jardin de Cuen-
ca. vá por ella el
muchacho v. m. me hará
el favor de dársela y
sino está en su poder
decir quien la tiene p.
hace falta esta tan-
de.

No deuide v. en ha-
cer la alacena y que-
da p. servir a v. m.



Ocampo

Enrroge Tha Nabe el Dia
28 de Abril de 1803

AVSA



At sicut
et carpentum
la Universitatis

33

~~W~~

Reciví de Antonio Perez Maestro Carpintero de la Universidad Cinqüenta y dos rds y 16 mds v.ⁿ importe de veinte y cinco veñeros de yeso que en el Orno se han cocido para el Consumo de sus obras Salam.^{ca} y Abril 3 de 1803 //

S.ⁿ 252 rds i 16 mds

Andrés de la Yleria



34

Sr. Antonio Perez: Sirvase Vsted
entregar al dador las dos fanega-
gas de yuo blanco espesuelo que
le tengo pedidas, y decirme su
importe para Remitirselo a
Vsted sin detencion; mandan-
do quanto guste a su mas
apari. Serv.

Benito Gonzalez

Qui es Sr. de las Carreras
de Vero



P. M. Sanchez

Para la obra del thea-
 tro anatomico necessita
 la Univ^a mil y seiscien-
 tas tejas, y tendremos, que
 para ella por no poderlas
 encontrar. Suplico a V.
 Rma, como Comisionado
 de la Univ^a, se sirva
 darnos dicho num^o de
 tejas del salben de Ab:
 cantaxa, o por su justo
 precio, o con calidad de
 reintegro a gusto de
 V. Rma, con lo qual nos
 sacara de apuro, y hara
 favor a la Univ^a. Man-
 de V. Rma lo que guste a.

In Seg^a de V. y Comp^a.

J. Benito Rafols

Salam^{ca} 10 de
Marzo de 1803.

[Signature]

Donde dicha re^{ca} con calidad de reintegro.

Salam^{ca} y Marzo 10 de 803

J. Vicens Sanchez

AVSA



Amo P. Prior de S. Estevan.

Rec. vi de Ant. Perez la cantidad de
ciento veinte y seis rs ymp.^{te} a 5600 reales
que se habian prestado a la Real Universidad
s.^{na} de Cuba de Salamanca y Junio 3 de 1803—

Jr Genorl. del Rosario
Perez

AVSA



Obra por la Univ. en el nuevo Hospital General para establecer
Sala Clínica &c

	Días	jornal	
<u>Carpinteros</u> = Fran. Berrocal	5	9	0045
Dionisio Gavilan mayor	5	8	0040
Dionisio Gavilan menor	5	3	0015
<u>Carpenteros</u> = Juan Goñe	5	9	0045
Felipe Perez	4	8½	0034
Juan Perez	4	8	0032
Josef Maria	4	8	0032
<u>Alfombreros</u> = Josef Sanchez	5	5½	0027½
<u>Obxeros</u> = Francisco Goñe	5	5½	0027½
Rafael Tapia	5	5½	0027½
Antonio Muñoz	5	5½	0027½
Blas Diaz	5	5	0025
Julian Fabian	5	5	0025
Antonio Romero	4	5	0020
<u>Cal</u> = Treinta y una fanegas de Cal à cinco r ^d y medio			0170.16
Matar los tres carros de Cal			0006
<u>Armeros</u> = 75 cargas de Arzema à 8 mrs			0018.28
45 cargas de Varno à 12 mrs			0015.30
<u>Taperos</u> = 600 ladrillos recocidos à 2 r ^d el ciento			0054
200 de Solar à 6 r ^d el ciento			0012
<u>Zerrafijos</u> = Componer tres Zerraduras hacer cuatro llaves, nuebar: Golpes, Cerraderos, y Reparar			0044
<u>Herreros</u> : Clavos de à pero; Implantones r ^d y ultaxinos			0014
<u>Herramientas</u> = Hierro palan; Dos centros, y dos Cantaros			0015.20
<u>Extraordinario</u> : Un Carro para portear la made			00773.26

Obra por la Univ. en el nuevo Hospital General para establecer Sala Clínica &c

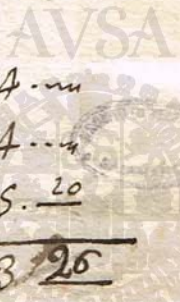

De la Nueva: 0773.26

La desde el Salto de la Universidad - - - - - 0006.00

Suma 0779.26

[Faint, illegible handwritten text, likely bleed-through from the reverse side of the page.]

[Faint, illegible handwritten text, likely bleed-through from the reverse side of the page.]

[Faint, illegible handwritten text, likely bleed-through from the reverse side of the page.]

N.º 2.º

Del Sr. en q.º como esta obra
a cargo del Sr. Don
Fouliem

Obra de Universidad en el Nuevo Papiá
Año de 1802 =

Cuenta y razon de lo que voi recibiendo y gastando, en las obras de Mio. en el nuevo Hospital, segun vaya resultando de las listas semanales.

Recibo:	Sucesion de Semanas:			Gasto. total =	
		Sala y Teatro clínica y Anat.	Puerta Quim.		
	1 ^a 12. de Junio --	0779 ²³		4 onas 10 onas	0779. ²³
30000	2 ^a 19 de Junio --	0887 ³ / ₄			10047. ³ / ₄
	3 ^a 26 de Junio --	0838 ¹⁹			0838. ¹⁹
	4 ^a 3 de Julio --	0890 ¹⁴			0890. ¹⁴
30000	5 ^a 10. Y ^o --	0536 ¹³			0536. ¹³
	6 ^a 17. Y ^o --	0157 ¹⁷	0261 ¹⁷		0419. --
	7 ^a 24. Y ^o --	0898. --	20823 ³ / ₄		30720. --
60000	8 ^a 31. Y ^o --	0122. --	10479 ²	Tasa 5080	10681. --
	9 ^a 07 de Agosto --	0200. --	10303 ²		10503. --
	10 ^a 14. Y ^o --	0419. --	0791 ²		10210. --
Se acabo la Sala clinica e imp pura lo gastado	11. 21. Agosto --	50029 ²			10047. ¹⁷
40000	12. 28. Y ^o --		10518 ⁹		10518. ⁸
	13. 4 de Sept ^o --		10143. --	Puerta de la chimica	10143. ⁸
40000	14. 11 de Y ^o --		0395. --	0114. --	0509. ¹⁹
	15. 18. de Y ^o --		10043 ¹⁶	0456 ⁶	10377. ²²
	16. 25. de Y ^o --		0940 ⁸		0940. ⁶
	17. 2. de Octubre.		0799. --		0799. --
20000	Hecha la suma hasta hoy, resulta =				20,001. ²³
	De quatro años el total en su enf.				1.696. --
					23656



+

Listas Semanales de las
Obras, que se van executan-
do en el nuevo Hospital por
cuenta de la Universidad.

AVSA



40

Semana q̄ començó en 4
de Octubxe de 1802 años-

Carpinteros

Fr^{co} diar, Jornalero

Fran, Bexocal 6. a 9. --- 54

Manuel Garcia 6. a 8. $\frac{1}{2}$ 51

Parqual Coxal 6. a 8. $\frac{1}{2}$ 51

Dionisio Gabilan 6. a 8. 48

Parqual Gonzalez 6. a 6. 36

Antonio Hearn $\frac{1}{2}$ a 8. 04

Dionisio Gabilan 6 a 3. 18

Canteros

262

Thomas Julian 6. a 9. 54

Juan Perez 6. a 7. 42

Juan Maza 6. a 8. 48

Eustasio Julian 6. a 8. 48

Obxeros

192

Josef Sanchez 5. $\frac{1}{2}$ a 6. $\frac{1}{2}$ --- 36. ^m8

Rafael Tapia 6. a 5. $\frac{1}{2}$ --- 33

Blas Diaz 6. a 5. 30

Antonio Rom 6. a 5. 30

Agustin Barz 6. a 5. 30

Josef Hearn 6. a 4. 24

183

Y Importa el Sanal desta
Semana = { 637^{rs} 6^{ms}

Madexa=

1 carro de tabla de palmo
y medio.----- 250

Madexa de caraz-

1
Quartones de a marco. 7
macheter.----- 3

tablas de quatro baxas.

Franc. Berrucaly
Rincon



42

Semana q^a comenzo en
11 de Octubre de 180 años

Carpinteros

	Dias. jornales.	
Man ^{co} Bexxocal. 6. a 9. ---	---	54
Manuel Garcia. 6. a 8 $\frac{1}{2}$. ---	---	51
Parqual Coxat. 5 $\frac{1}{2}$ a 8 $\frac{1}{2}$. ---	---	46 $\frac{1}{2}$
Dionisio Gabilan 2 a 8. ---	---	16.
Parqual Gazder 6. a 6. ---	---	36
Dionisio Gabilan 6. a 3. ---	---	18.
		<u>233$\frac{1}{2}$</u>

Canteros

Thomas Julian 6. a 9. ---	---	54
Juan Perez. 6. a 7. ---	---	42.
Juan Maza. 6. a 8. ---	---	48.
Eustasio Julian. 6. a 8. ---	---	48. ---
		<u>192</u>

Obxeros

Josef Sanchez 1. a 6 $\frac{1}{2}$. ---	---	6 $\frac{1}{2}$
Rafael Tapia. 6. a 5 $\frac{1}{2}$. ---	---	33.
Blas Diaz. --- 7. a 5. ---	---	25.
Antonio Romero. 6. a 5. ---	---	30
Agustin Barz. 6. a 5. ---	---	30
Josef Texnan. 6. a 4. ---	---	24
		<u>148$\frac{1}{2}$</u>

43



Otra de vino. en el nuevo Hospital; Sala Clínica: Semama 1.^a que comenzo en Maxter 8 de Junio del 202.

Carpinteros:

Dias: Jornas: Ymp^{ta}

Fran. Benocal: 5...9...D 045...
Dionisio Pavilⁿ: 5...8...D 040...
J^m. Menox...5...3...D 015...
...

Aseñados y Canteros:

Juan Gonz...5...9...D 045...
Felipe Perez...4...8...D 032...
Juan Perez...5...8...D 040...
Juan Maza...3 1/4...8...D 026

Figadores y Obreros:

Fran. Gonz...5...5 1/2...D 027 1/2
Josef Sanchez...5...5 1/2...D 027 1/2
Ant. Muñoz...5...5 1/2...D 027 1/2
Rafael Tapia...5...5 1/2...D 029 1/2
Blas Diaz...5...5...D 025...
Julian Fabian...5...5...D 025...
Ant. Romero...4...5...D 020...

Cal:

(2)

21 fanegas de cal a 5.
1/2 rd...D 115 1/2
J^m. 10 fanegas a 10...D 055...
Unatar los tres carros de
Cal, a 2. rd...D 006



D 599 + 1/2

Arenera Man. Aroner:

75 cargas de arena à
ochos mrs. ----- 0017. 22

45 de Barras à 12 mrs. 0016. 32

Porter

Un Carro para Portear
la ma^d de Armer. 0006. 00

Expens

600. Ladillos recosidos
à 9 ----- 0054. 00

200 de Seta ----- 0012. 00

Zerrafers:

Cuatro llaves, y com-
poner varias Tex-
taduras. p^ecapotes
y otras cosas. 0044. 00

Mexinos:

Dos lib^l clavos dia pe- C
lo à dos r^d y mrs. 0005. 00

25 Ymplantones rea-
ler ----- 0003. 00

300 Altavoces. 0006. 00

Extraordinario:

Un Palan ----- 0010. $\frac{1}{2}$

Dos cantanos, y Jan-
car ----- 0003. 00

Dos cuebanos ----- 0002. 00

* 0779 24

Nota: En esta semana se ha

Trabaja de la Universidad:

10. Figuras =

4. Vigas de pino . . .

12. cuantos de a mano -

7. tablas de Palmas y
medias: - - - - -

2. Cablos - - - - -

3 Puertas sacadoras.

AVSA



Obra de Univ. en el nuevo Hospital: Sala Clínica: Semana 2^a
 q. principio en 14 de Junio de
 No 2 =

Compendio = Dias: Torn: Torn:

Fran. Berascat - 5 9 - 0045 -
 Dionisio Gavilan - 5 8 - 0040 -
 Ygn. Menox - --- 5 3 - 0015 -
 Fran. Olmo - --- 2 8 - 0016 -

Arenda y Canteros:

Juan Gonz. ... 5 9 - 0045 -
 Felipe Perez ... 4 8 - 0032 -
 Juan Perez ... 4 8 - 0032 -
 Juan Maza ... 4 8 - 0032 -

Fisadour, y Obreros:

Josef Aher ... 5 6 - 0030 -
 Ant. Muñoz ... 5 6 - 0030 -
 Fran. Gonz. ... 5 5½ - 0027½ -
 Rafael Tapiá ... 5 5½ - 0027½ -
 Blas Diaz ... 2 5 - 0010 -
 Julian Fabian ... 2 5 - 0010 -
 Antonio Romero ... 5 5 - 0025 -
 Fern. Zibieta ... 3 5 - 0015 -
 Juan. Fran. del Amo ... 3 5 - 0015 -
 Pedro Rod. ... 3 5 - 0015 -
 Fran. Mayoral ... 1 5 - 0005 -
 Juan Melgar ... 2½ 9 - 0020½ -



0487½

De atzar: ... 10487 $\frac{1}{2}$

En esta semana se han tomado por el Hospital cinco fanegas de tierra =

Dos viajes de un carro para llevar el cancel del Hospital al taller - 1012.4

Atrenas:

21. Cargar de arena... 1003 $\frac{22}{100}$

44 de Barras - - - - - 1015 $\frac{18}{100}$

Expens:

3000. Ladillos nuevos a 80 el millar - 10240.4

20800. de Tierra a 70. - 10196.4

10600 de Solar. a 60. - 10096.4

Floreros:

4. lib. de clavos de a peso a dos p. y m. - - - - - 1010.4

50 Altavoces - - - - - 10083.4

La Zufa del q. del Practicante peso. 8. lib. - 10020.4

Una Pizarra para el humbral de la sala. - 10004.4

10087 $\frac{3}{4}$
Se han tomado para el Taller

de la Propiedad y demarcación de la puerca, Diez carros de piedra del Hospital.

En esta semana ha traba-

47

Tado Sabins yidos por su of. ^{da}

Sabins = - .. 3 ^{Días}

Dos ofi. 5

Dos obreros... 6.

AVSA



Obra de Niv. en el nuevo Hospital: Semana 3^a, que comenzó en 23 de Junio de 1822

Carpinteros:

Dias: jorn.

- + Fran. Moreno... 5. - 9. 0045. -
- + Dionisio Gavilán... 2½. - 8. 0020. -
- + Fran. Olmo... 4. - 8. 0032. -
- + Dion. menor. 5. - 3. 0015. -

Albañiles: j. - * 0112. -

Tadores, y Obreros:

- + Juan Melgar... 5. - 9. 0045. -
- + Josef Sanchez... 5. - 6. 0030. -
- + Rafael Zapia... 5. - 5½. 0027. 17
- + Julian Fabian... 5. - 5. 0025. -
- + Ant. Romero... 4. 5. 0020. -
- + Fern. Liz... 5. - 5. 0025. -
- + Ju. Fran. del Arno. 4½. 5. 0022. 17
- + Pedro Rodriguez... 4. 5. 0020. -
- + Fran. May... 4½. 5. 0022. 17
- + Cayeta. del Arno. 1½. 5. 0007. 17
- + Blas Diaz... 4½. 5. 0022. 17

0267. -

Expens:

- 1500 ladrillos goudos
- + de hierro - - - 0105. -
- 1300, de solar - - 0070. 17

* 0175. 17



Axenens.

20 Cargos de veneno 007²
36 de Arena --- 006¹⁰

013¹²

Terrafens.

Una Llave --- 003⁰⁰
Dos Polvos de espiga --- 003⁰⁰
Dos machos --- 001¹⁶
Una Navia --- 001⁰⁰
+ 51 libras de hierro,
que pesaron los cin-
co Baptiseros de la
Zidex a veintitres quar-
tos la libra --- 0138⁰⁰

0146¹⁶

Cal:

2 fanegas de cal
a cinco Pytes can-
tillos --- 0120²⁶

En esta semana se han
tomado pruatadas de felix
y otros 21 @ y 11 libras de
hierro =

Yn. de la Cara de Sr.
Florentino Lopez Mu-
noz 16 @ y 16 lib.
de hierro =

En esta semana ha traba-
do a devoto lo siguiente

	Dias	8
Sabino	----	4 1/2
Dos oficial!	...	9
Dos obreros	...	9

Sabado 26 de Junio de
1702

AVSA



Obra de la Universidad en el Hospital. Sala clinica: Semana 5.^a principio en 5 de Julio:

Carpinteros

Dias: Torn^o

- 63 Fran.^{co} Bermejo: 5...9 - 2045 -
- # Dionis Pav.^o ... 6...3 - 2018 -

Albaniler:

- 114 + Felix Yrono ... 6...10 - 2060 -
- + Juan Melgar ... 6...9 - 2054 -

Fixadores:

- + Josef Sher ... 6...7 - 2042 -
- + Rafael Tapia ... 6...5 1/2 - 2033 -
- + Julian Fabian ... 6...5 - 2030 -
- 255 + An.^o Romero ... 6...5 - 2030 -
- + Juan. Ziv ... 6...5 - 2030 -
- + Fran.^{co} Mayor ... 6...5 - 2030 -
- + Blas Diaz ... 6...5 - 2030 -
- + Man.^o Coxal ... 6...5 - 2030 -

Axenas

- 20. Cargar de Axena - 2003 18
- 230 18 de Axena - - - - - 2006 12

Levers

32 17 500 ladrillos de solar. 2032 17

Hicks

+ Una faneja de hino - 2012 17

Cal

20 + 2 1/2 fanejas de cal blanca - - - - - 2020 -

Extraordinario

- 20 + Un refresco - - - - - 2020
- 6 + Polvos de Ymprenta - 2006

$\frac{28}{1^{17}}$ Doce varas de cordel - 001 $\frac{17}{17}$
 $\frac{2}{29\frac{1}{2}}$ En tres poleas - - - - - 002

cinco me } Pagué los 21 de mayo y 11 libras
 cinco } de hierro de peso - - - - - 003 $\frac{4}{4}$
 la 4^a }
 sem^a } Compué 5. James de hierro
 a 12x y ms - - - - - 006 $\frac{2}{2}$ $\frac{17}{17}$

Sábado 10 de Julio =

(Faint, mostly illegible handwritten text, possibly bleed-through from the reverse side of the page)

Obra de la Universidad en el nuevo Hospital: Semana 4.^a que comenzó en 28 de Junio:

Carpint.

Dias Jorn.

Fran. Verruc. 5...9... 0045...

Dionisio Gav. 5...3... 0015...

Albañiler: 60

Felipe Yidro 5...10... 0050...

Juan Melg. 5...9... 0045...

fisad. y Obreros: 0095...

Josef Scher... 5...6... 0030...

Rafael Tapia 5...5½... 0027¹⁷

Julian Gab. 5...5... 0025...

Ant. Rom. 5...5... 0025...

Fernando Zibta 5...5... 0025...

Fran. del Arno 4...5... 0020...

Cay. s. del Arno 4...5... 0020...

Blas Diaz... 5...5... 0025...

Man. conal. 3½...5½... 0018¹⁷

Fran. Mayor 4...5... 0020...

0178¹⁷

Hiers:

Cinco fanegas de trigo a 12. ½ R. -- 0062¹⁷

21 car. y 11 lib' de trigo, que pruso felipe Yidro -- -- 0053⁴



Surfangar y me-
dia puñtada del
Hospital à 12½ R' - 0043²⁵

Axerens:

31 cançes de Axuna 007 10

12 de Varro --- 0004 8

Herreros: 0011 18

Un Parador..... 0008.....

Extraordinario:

Un tinajon..... 0002.....

4 lib^{as} de Cola..... 0012.....

1 Zedrilla... 0001 10

2 Cantaros --- 0002.....

Una Pala..... 0003.....

0020 ¹⁰

En esta semana, por
que à Sabino por lo
q' hà trabajado à
su cuenta..... 0300.....

Perueros:

Carpinteros... 0060.....

Albaniles... 0095.....

Figadores... 0057 ¹/₂

Obreros... 0178 ¹/₂

Hiero... 0159... ¹²/₁₈

Axun... 0011... ¹⁸/₁₈

Herreros... 0008... ⁸/₁₈

Extraord... 0020... ¹⁰/₁₈

Albanis... 0300.....

0890... 14

Obra de la Univ. en el nuevo Hospital: Semana 6.^a que principio en 12 de Julio: En 1.^a de Theatro =

Carpinteros:

- + Juan ^{co} Bernicat ^{Dias: 10^{os}} 6-9-Do54-⁴
 - + Josef Lorenzo 1-8-Do08-⁴
 - + Dionisio Pavil.ⁿ 6-3-Do18-⁴
-
- Do80-⁴

Albanil:

- + Juan Mulgar 6-9-Do54-⁴

fija y obreros:

- + Josef Thór 4-6-Do27-⁷
- + Rafael Tapia 6-5-Do33-⁷
- + Man.ⁿ conal 4-5-Do20-⁴
- + Julian fab.ⁿ 4-5-Do20-⁴
- + Ant.ⁿ Rom.ⁿ 6-5-Do30-⁴
- + Aguit.ⁿ Barq.ⁿ 4-5-Do20-⁴
- + Blas Diar.ⁿ 5-5-Do27-¹/₂

Do231-¹/₂

- + Fuente de tierra -Do75-⁴

Hierros

- + Cinq.^{ta} implantones de Cavera redonda Do07-⁴

Hiers

- + Paque farriga y media de hiers que faltaba al Hospital-Do19-¹/₂



Extraordinarios:

Una libra de cola. 0003-4
Des centros - - - - 0003-4

Resumen:

Carpinteros - - - -	0080-4
Albañil. fijador y obreros - - - -	0231 $\frac{1}{2}$
Afuerza de tierra - - - -	0079-4
Floras - - - -	0007-4
Tierras - - - -	0019 $\frac{1}{2}$
Extraord. ^o - - - -	0006
	<hr/>
	0419

AVSA



56

— 2 —

Obra de la Vnie. en el Hospital: Semana, que començó en 19. de Julio = 7a

Carpinteros:

	<u>Días</u>	<u>Trab.</u>	
fran. Benocal	6	9	0 54
Josef Lorenzo	4	8	0 32
Dionisio Pabil.	6	3	0 18
Albaniles y			<u>104</u>

Boxeros

Juan Melg.	5	9	0 45
Josef Sanchez	6	6	0 36
Rafael Tapia	6	5½	0 33
Man ^t . Corral	5½	5	0 27½
Antonio Rom.	6	5	0 30
Agustin Borq.	6	5	0 30
Blas Dur.	6	5	0 30

Exeros: 231½

1000 ladrillos xco.	0 85
800 de hiero	0 56

Axeros: 147

75 cargar de wano	0 26 ¹⁶ / ₄
6. de Arena	0 01 ¹⁴ / ₄

Zerrafers

Ymporta - - - - - 261

Madera

Ymporta la mader.	2423 ¹ / ₄
En la forma de la	³ / ₄
Vuelta - - - - -	

En 75 tafles de Pal-
mo y m^o a 10 $\frac{1}{2}$ --- 787 $\frac{1}{2}$

En 120 de 4. varas
a 5 $\frac{1}{2}$ - - - - - 660...

En 55 q^{ner} de a man-
co a 10 $\frac{1}{2}$ r^d - - - 577 $\frac{1}{2}$

En 15 machetes a 1
7 r^d - - - - - 105

En 51. Ordinarios
a 5 $\frac{3}{4}$ - - - - - 293 $\frac{1}{4}$

2423 $\frac{1}{4}$

122 vidrios a dos
reales y medio. 305...

120 cuartas de
Red a real y m^o 80

47 Barillas - - - 047



Al Sr. D. Juan de Dios
Sr. P. Juan de Dios

AVSA



Semana: 8.^a Obra de la Univ.
en el nuevo Hospital, comenzó
en 26 de Julio =

Carpinteros:

fran. Veracal:	6...9..	Do 54... <i>Diari. Tom.</i>
Diön. Gabil ⁿ :	5...8..	Do 40... <i>co</i>
fran. Olmo:	4...8..	Do 32... <i>co</i>
Man ^t . Gra:	4½...8..	Do 38... <i>co</i>
Diönisio menor:	6..3..	Do 18... <i>co</i>

Canteros, fijad. y obreros 182

fran. Neira:	6..8..	Do 48... <i>co</i>
Josef. Her:	6..6½..	Do 39... <i>co</i>
Rafel Tapia:	6..5½..	Do 33... <i>co</i>
Man ^t . Corral:	6..5... <i>co</i>	Do 30... <i>co</i>
Ant. Romero:	6..5... <i>co</i>	Do 30... <i>co</i>
Blas Dian:	6..5... <i>co</i>	Do 30... <i>co</i>
Agustin Baeg ^z :	6..5... <i>co</i>	Do 30... <i>co</i>

Axereros: 240

24 caros de vana:	Do 07 14
03 de arena:	Do 08 24
<u>Extraordinario</u>	<u>Do 08 24</u>

Una criva --- Do 04...
Do 04...

Madera: Do 12 24

En esta semana se
tomaron 24 vigas de



Obra de Viuo. en el nuevo Hospital = Semana 2. que comenzo en 2. de Agosto =

Carpinteros:

Dias: Jornes:

- Juan Berno. 6...9...Do 54...
- Mant. Gra. ...6...8...Do 48...
- Juan Olmo. 6...8...Do 51...
- Dionisio menor. 6...3...Do 18...

Aservad. y Carreros Do 71

- Thomas Julian. 6...9...Do 54...
- Juan Neira. ...6...8...Do 48...
- Dionisio Rio. ...6...8...Do 48...
- Ram. Rincon. ...6...8...Do 48...
- Juan Mora. ...6...8...Do 48...
- Juan Perez. ...6...8...Do 48...

lijadores y obreros Do 24

- Josef Sanchez. 6...6...Do 39...
- Rafael tapia. ...6...5...Do 33...
- Ant. Romero. ...6...5...Do 30...
- Blas Diaz. ...6...5...Do 30...
- Agustin Berg. 2. 6...5...Do 30...
- Mant. Cond. ...6...5...Do 30...
- Thomas delo 4. 5...4...Do 22 1/2

Do 214 1/2

Ceseros:

500 ladrillos rescu-
dos - - - - - Do 42 1/2

400 de Hierro 0042¹²
 0028¹²
0070¹²

Areneros

18. cargar de Vano. 0006¹²
 14 de Arena 0003¹⁰
0009²²

Herreros

24. libras de cla-
 vos de à pers. 0060¹²

Madera

51. tablas de Palmo y
 medio à 7¹/₂ rs. 0484

En esta semana se ha sa-
 cado de la Madera de cara-
 12 q. de à Maris =
 4 tablon de palmo y m. =
 3 Ordinarios =

Resumen

4 Carpintero 0171¹²
 1 Arentador y 5.
 Carteros 0294¹²
 1 Sifador, y 60-
 brenos 0214¹²
 Herrero 5. crucidos y
 4 de Hierro 0070¹²
 Herrero 0060
 Arenero 0009²²
0819⁶
 Madera 484¹²
10303⁶

De arar. 10303⁶¹l^s

Acuenta à los Pin-

tores - - - - - 200^m

10503⁶¹l^s

AVSA



Obra de Universidad en el nuevo Hospital; Semana 10 que comenció en 9 de Agosto.

Carpinteros:

Dian. Jor.

Juan Bernocal - 6.9. - 2054. -

Juan Olmo - 6.8. - 2048. -

Pedro Galindo - 6.8. - 2048. -

Dionisio menor - 6.3. - 2018. -

Narciso Galin. 6.4. - 2024. -

2122-

Canteros:

Thomas Julian. 6.9. - 2054. -

Juan Neira - 6.8. - 2048. -

Dionisio Rivera: 6.8. - 2048. -

Ramon Rincon 6.8. - 2048. -

Juan Perez - 5.8. - 2040

2238

Alfades y Obreros:

Josef Sanchez - 6.6. - 2039. -

Rafael Lopez - 6.5. - 2033. -

Mart. Corral - 6.5. - 2030. -

Blas Diaz - 6.5. - 2030. -

Ant. Romero: 6.5. - 2030. -

Francis Barq. 6.5. - 2030. -

Thomas de la Y. 6.4. - 2027. -

Josef Heron. 6.3. - 2021. -

2240

Expens

300 de solar - - - 2018

800 de hierro gordo. 2056

0074



Herreros

12 libras de clavos
de à pers - - - 0030.4

Extrasordinarios.

Doi tiros de Espanto	0013
Doi Centos - - -	0002 <u>16</u>
Doi Escobas - - -	0002 <u>4</u>
Uperco - - -	0006 <u>16</u>
<u>Zomafero</u>	<u>0024 <u>2</u></u>
Una Zema para el taller	<u>16</u>

Se ha llevado de cara p.
la obra =

8. Cuantos de à Mano =
6 Machetes =
14 tablas de Palmo, y m.

Resumen

Carpinteros =	0192.4
Canteros - - -	0238.4
Alad. y Obra - -	0240.4
Expers - - - -	0074.4
Herreros - - -	0030.4
Extrasord. - - -	0024.2
<u>de</u>	<u>0798 <u>2</u></u>
Una Zema - - -	<u>16</u>

En esta semana recibí del
Secretario = 4000 R.

Una Pizama ----- 2002..
 Paqui la 16^{ca} y 16. lib.
 de hieso piroadar en
 la 3^a semana ----- 2044..
 Acave de pasar a los
 pintores con ----- 2360..

~~Medoza~~
~~El taller de Palmas y~~
~~medo a 20. 1/2 184~~

AVSA



Obra de Universidad en el
nuevo Hospital: Semana 11.^a
que comenzó en 16 de A-
gosto =

Carpinteros:

Días Jorn

Juan Berme ^o	6	9	Do 54
Man ^o Gra	6	8½	Do 51
Ped ^o Corral	6	8½	Do 51
Dionisio Gav ^o	6	8	Do 48
Juan Olmo	6	8	Do 48
Pedro Galindo	5½	8	Do 44
Narciso Gal ^{do}	6	4	Do 24
Dionisio menor	6	3	Do 18
			<hr/>
			* 0330

Canteros

Thomas Jul ⁿ	6	9	Do 54
Dionisio Rio ^a	6	8	Do 48
Ram ⁿ Rincon	2	8	Do 16
			<hr/>
			* 0118

Figad^o y Obreros:

Joset Sanjurjo	6	6½	Do 39
Rafael Capia	6	5½	Do 33
Man ^o Corral	3	5	Do 15
Blas Diaz	5½	5	Do 27½
Ant ^o Rom ^o	6	5	Do 30
Agustin Bazq ^o	6	6	Do 30
			<hr/>

0174½

43
28



De la N^{ta} 0174.½

Thom^o de la M^a. 6.4. 0027.½

Man^o. Cam^o. 4.5. 0022.½

Josef Feñ^o. 6.3. 0021.½

Herreros 0245.½

4. lib^o. de clavos de
à pero - - - - 0010.½

100. Implanto-
ner water - - - 0012.½

200. Altaxeros. 0012.½

Yero = 0034

Nueve fanegas de
hierro, y tres cuar-
tillas à doce R^o. 0117.½

Extraord:

una libra de cola
tres x^o y m^o. 0003.½

Se llevaron para la obra
cuatro quartenes de
a maza - - - -

Madera

Dos vigas de 40 p. para las
soleras del Teatro 0200.½

Extracto de civa sem^a

Carpinteros	2330.00
Canteros	2118.00
Sifal. y Obreros	2245.00
Herreros	2034.00
Ferro	2117.00
Extraordinario	2003. $\frac{1}{2}$
Madera	2200.00
	<hr/>
	*1 2047 $\frac{1}{2}$

AVSA



Obra de Universidad en
el nuevo Hospital Sem. 12.^a
que començó en 23 de
Agosto =

Carpinteros:

fran. Bu. ^{Dias} 6..9..Do 54..
Man. Gra. 6..8½..Do 51..
Dionis. Gav. 6..8..Do 48..
Pasc. Cora. 6..8..Do 48..
fran. Olmo 4..8..Do 32..
Pedro Galin. 6..8..Do 48..
Warcino Galin. 6..4..Do 24..
Dion. menor. 6..3..Do 18..

Canteros *Do 323..

Thomas Jul. 6..9..Do 54..

Alfades y Obreros:

Josef Moz. 6..6½..Do 39..
Rafael Tapia. 6..5½..Do 33..
Bal Diaz. 4..5..Do 20..
Ant. Rom. 4..5..Do 20..
Agust. Barq. 6..5..Do 30..
Thomas de la 6..4½..Do 27..
Jph. Herin. 6..3½..Do 21..

*Do 190..

Peñeros:

Doz herras de
penadas - - Do 15..

Expens:

1100 ladrillos de cocidos - - - - 0023 $\frac{1}{2}$

300 de tierra - - - 0021 - -

Areneno: 0114 $\frac{1}{2}$

25 cargas de varas 0008 $\frac{7}{8}$

15 de arena - - - 0003 $\frac{18}{100}$

0011 $\frac{25}{100}$

Madera

110. Tablas de cuatro varas a cuatro R y m - 0425 - -

23 cuartones de a mano a nueve R - - - 0207 - -

0702

Piedra:

9 carnos de piedra a 12 R - - - 108 - -



Obra de Universidad en el ⁶⁸
nuevo Hospital: Sem.^a 13.^a
que principia en 30 de Ag.^{to}

Carpinteros:

Di. Lou.

Juan Benito. 6..9..Do 54..
Man.^t Gra. 6..8 $\frac{1}{2}$..Do 51..
Parg.^t Comal. 6..8..Do 48..
Pedro Galindo: 6..8..Do 48..
Narciso Galin. 6..4..Do 24..
Dion. Gabil.ⁿ. 6..3..Do 18..

Canteros

Do 243..

Thomas Julian. 6..9..Do 54..

Figad.^s y Obreros.

Josef Shér. 6..6 $\frac{1}{2}$..Do 39..
Rafael tap. 6..5 $\frac{1}{2}$..Do 33..
Ant.^s Romero. 5..5..Do 25..
Blas Diaz. 5..5..Do 25..
Agust.ⁿ Berq.² 6..5..Do 30..
Thom.^t de la yq.^a 6..4 $\frac{1}{2}$..Do 27..
Josef Gañer. 6..4..Do 24..

Do 203

Expens:

300 ladrillos recoi.
dos. Do 25¹²
600. de Hierro. . . . Do 42.⁷
450. de Solax. . . . Do 27.[~]
Do 94¹⁷



Areneros

12 Cargos de Vano
à tier ^{of} --- 0004 8

10 Cargos de Vano
à dos ^{of} --- 0020 4

Terreros 0024 8

300 Implantones
Altarexos --- 0018 4

Terrafers:

Terradura de la
puerta p^{ra}l --- 0036 4

3. Golfo de Vanda
para la misma 0036 4

54. Clavos limad^{os}
para la misma 0027 4

Piedra 0092 4

Ocho carros de
piedra franca 0096 4

Madera

14. viguitas sev-
mar à 22 ^{of} --- 0308 4

Extraordinario

Una libra de cola 003 1/2

AVSA



Resumen:

Carpinteros	2243	¹
Canteros	054	
fisad. y Obreros	203	
Ferros	024	¹⁷
Banos	024	⁸
Herreros	018	
Zerrafers	029	
Piedra	096	
Madera	308	
Extraord.	003	¹⁷
	<u>10143</u>	<u>08</u>

AVSA



Semana q^{ta} comenzo en 30^{to}
 de Agosto del 802 años =
Carpinteros

+ Fran. Berrocal. 6. - 9. - 2054

+ Manuel Garcia. 6. - 8½. - 2051

Dionisio Gabilan. -

+ Parqual Coxnal. 3. ½ 8. - 2028

Fran. Olmos. -

+ Pedro Galindo. 6. - 8. - 2048

+ Narciso Galindo. 6. - 4. - 2024

+ Dionisio Gabilan. 6. - 3. - 2018

Canteros & 2223

+ Thomas Julian. 6. - 9. - 54

+ Josef Sanchez. 6. - 6½. - 39

+ Rafael Fapia. 6. - 5½. - 33

+ Antonio Rom. 3. - 5. - 19

+ Blas Diaz. 3. - 5. - 15

+ Agustin Barquer. 6. - 5. - 30

+ Thomas El Yota. 6. - 4½. **27**

+ Josef Alexander. 6. - 4. - 24

Josexo = 183

~~Laonillo recosido. 25½. 300.~~

~~De solar. 27. 460.~~

~~De yero gordo. 42. 600.~~

x 74 = 72

Fueneja

Baxos 4 + 8 12 Baxos

Fuena nada

Madero q se sale de casa

quaxtoner de a maxa 2

ordinarios 7

tablas de quatro baxos 3

cabias de quatro baxos 1

biquetas . . . 4 a 22^{rs} 176^s

biquetas . . . 6 a 21^{rs} 126^s

Carrros de piedra 3³⁰²

de barro 10 8

cola 3²

Carpinteros 223

Carr. 51

fijas y ob. 186

terros 094¹/₂

~~14~~

} 521²⁵

Piedra 8x12 096 11

Extraord. 3

Zerrafers aq 80^{rs}

Herrero 32

	779 ^x
	<hr/>
	302
	<hr/>
	1081 652
	<hr/>
	7
	<hr/>
	68
	<hr/>
	8
	<hr/>
	71

Zennafino

21

Una Zennadura para
lap.^{ta} de la Calle - 36

3 Puffos de wanda y.^{ta} - 36
con nobloner =

54 clavor y.^{ta} -

←
Nesó a q.^{ta} 80 R^{ta}

AVSA



Obra de Univ. en el nuevo Hospital: Semana 14 que principió en 6 de sept.^{re}

Carpinteros:

		1
fran. P. muc.	3..9..	Do 27.
Mant. Gra.	3..8½..	Do 25½
Dionisio Lav.	3..8..	Do 24.
Parg. conral.	3..7..	Do 24.
Pedro Vicenti.	3..8..	Do 24.
Narciso Vi.	3..4..	Do 12.
Dion. Lav. m.	3..3..	Do 09.
		<u>Do 145½</u>

Canteros:

Thomas Sal.	3..9..	Do 27.
Ramon Rincon.	3..8..	Do 24.
		<u>Do 51</u>

Ajad. y Obr.

José Mez.	3..6½..	Do 19½
Rafael Zapia.	3..5½..	Do 16½
Blas Diaz.	3..5..	Do 15.
Ant. Romero.	3..5..	Do 15.
Aguil. Borq.	3..5..	Do 15.
Thom. de la Y.	3..4½..	Do 13½
José Juan.	3..4..	Do 12.
		<u>Do 66½</u>

Tapero



300 ladrillos de hue-
lo ----- 0021.4

Homenos:

Una Guadaña con
su Tomon para.

cuatro libras --- 0010.4

El Repuesto 3 libras 0007.4

Homenos 0017

Cinco canos de

varas a 2. R. --- 0010.4

Porana

6. Gradax a 8. r. 0048.4

44. v. de Lino

a 2 r. y m. 0110

10158.4

Extra:

Carpinteros 1 --- 0145 1/2

Canteros --- 0051.4

f. ad. y ob. --- 0106 1/2

Terreros --- 0021.4

Terreros --- 0017.4

Homenos: --- 0010.4

Porana --- 0158

0507.4

0509.4

74

Semana q^{ta} comenzo en
de Septiembre de 182 años

Carpinteros=

+ Fran, Berrucal 3.	027
+ Manuel Garcia 3.	025 1/2
+ Dionisio Gabilan 3.	24
+ Pasqual Coxcal 3.	024
+ Pedro Vicente 2. 1/2	020
+ Narciso Vicente 3.	012
+ Dionisio Gabilan 3.	009

Canteros=

141 1/2

+ Thomas Julian 3.	027
+ Ramon Rincon 3.	024

051

Obrenos=

+ Josef Sanchez 3.	019 1/2
+ Rafael Tapia 3.	016 1/2
+ Blas Diaz 3.	015
+ Antonio Rom ^{to} 3.	015
+ Agustin Barq ^{ta} 3.	015
+ Thomas de la Gota 3.	013 1/2
+ Josef Hernandez 3.	012

Feseros=

106 1/2

Ladrillo de yeso gorda 300



Madera de cara

Fablas de palmo y medio . 1.
Cabias de palmo y medio . 3.
quaxtonex ordinarios . . . 3.

Flexero

una equádra con su gor
xon que pesó 4 libras.

Expuelo . . . 3 1/2 lib . . . 0007

Bano S. canox 2 0010

6. Pioda de pirona x 8 . . . 0048

44 v. de zina 0110



Obra de Ymo. en el nuevo:
Hospital: Sem.^a 15 que prin-
cipió en 13 de Sept^r

Carpinteros:

Diaz: Joan^o

Juan^{co} Berroé. 6...9. 2054...
Man^o Gra. 6...8½. 2053...
Parg^o Corral. 6...8½. 2051...
Dionisio Pav^o. 6...8. 2051...
Dion^o menor. 6...3. 2018...

* 2225 *

Canteros:

Thomas Jul^o. 6...9. 2054...
Ram^o Rinc^o. 6...8. 2048...
Jua^o Maza. 6...8. 2048...

* 2150 *

Figad^o y Obiseros:

Josef Sanchez. 6. 6½. 2039...
Rafael Tapia. 6. 5½. 2033...
Blas Diaz. 6...5. 2030...
Ant^o Rom^o. 6...5. 2030...
Agust^o Borq^o. 6...5. 2030...
Thomas d^o Va. 6. 4½. 2027...
Josef Reir. 6. 4. 2024...
Nicolás Gra. 6. 4. 2024...

* 237 *



Axerens:

4 canos de wano -- Do 08^{ms}
15 de Axena ^{à 15^{lvs}} -- Do 26¹⁶

Cepens: * Do 34¹⁶

Do. Ladillos de hino Do 63^{ms}
* 63

Alexens

Do repar para la p.^{ta}
de la Botica q perax.
15 lib. y m.^a - - - - - Do 38²⁴

2 lib' clavo dia pers. Do 05^{ms}

* Do 43²⁴

Zernafens:

Puerta de Botica

tres Golfos de Vanda Do 33^{ms}

Oros cuatros - - - Do 16^{ms}

La Zernadura con
Guardapolvo - - Do 36^{ms}

Do. Cinqüetes - - - Do 12^{ms}

Venticuatro clavos
de cavera redonda
limadas - - - - - Do 08¹⁶

un Parador - - - Do 12^{ms}

Aldaba p. llamar. Do 06^{ms}

* Do 123¹⁶

2^a Puerta de la entrada

77

Madera:

Triguetas - - - - -	0175 - -
7 idem - - - - -	0140 - -
Una tercia de	
24. piev - - - - -	0060 - -
	<u>0375</u>

Piedra

Diez: canos y medio	
de piedra franca - - - - -	<u>0126 - -</u>

Extracto:

Carpinteros - - - - -	0225 - -
Canteros - - - - -	0150 - -
fifad ^s y Obrenos - - - - -	0237 - -
Axerens - - - - -	0034 ¹⁶
Fopens - - - - -	0063 - -
Herreros - - - - -	0043 ²⁴
Zemafers - - - - -	0123 ¹⁶
Madera - - - - -	0375 - -
Piedra - - - - -	0126 - -
	<u>10377²⁴</u>

Nota= En la puerta de
la Morica se ha gar-
tado= la mad. sig.

2 viguetas - - - - - 8044

4 cuarterones de à
marco - - - - - 8048

2 1/2 tablas de pal-
mo, y m^o - - - - - 8030

8122

En esta semana se man-
do suspender el traba-
jo de otra puerta, su
colocacion, y Escalera:

AVSA



Semana q^{ta} comenzo en 13^{ta} de Septiembre de 1802 años =

Carpinteros =

- + Manuel Garcia. 1 1/2 --- 00
- + Juan, Berruocal. 6. 7. --- 54
- + Dionisio Gabilan. 6. 8. --- 48
- + Dionisio Gabilan 5. 8. --- 48
- + Pasqual Corral. 1 1/2. --- 00
- + Thomas Julian. 6. 7. --- 54
- + Ramon Rincon. 6. 8. --- 48
- + Juan Maza. 5. 1/2. 8. --- 40

150
142

Obrenos =

- + Josef Sanchez. 6. 6 1/2. --- 39
- + Rafael Fajia. 6. 5 1/2. --- 33
- + Blas Diaz. 4. 5. --- 20
- + Antonio Promeas. 4. 5. --- 20
- + Agustin Barq^{ta}. 6. 5. --- 30
- + Thomas de la Yola. 6. 4 1/2. --- 27
- + Josef Hernandez. 6. 4. --- 24
- + Nicolas Garcia. 4. 4. --- 16

Caxretos =

209

- caños de barro. 7. --- 4.
- caños de arena 18 1/2. --- 15

Feseno =

Ladrillo de yero q^{ta}redo - 600



Con 300 atarados = 9..7... - 63

Cerradura =

una cerradura entre para
da puerca de - - - - -

dos picaportes de muletilla - -

dos golfos de banda - - - - -

una cerradura pertillera - -

setenta y cuatro clavos de

cabeza redonda de hasta el

implanton real - - - - -

Madera que se compró

biquetas - 7 - á 25 rs... 175..

biquetas - 7 - á 20 rs... 140..

una de terciá de 24 rs... 60

375

Madera de cara -

cuarentones de à mano... 8..

tablas de palmo y medio... 2..

Romero, y Blar por

su ajuste de 2 rs. la fa-

nega de machar, y

paran el hierro... 20

Herrero

2 lib^s de clavos de à peso 20 rs

Cuenta de la puerta de la
botica =

Carpintero =

+ Manuel Garcia. $4 \frac{1}{2} \cdot 8 = 48 =$

+ Parqual Coxnal $4 \frac{1}{2} \cdot 6 \cdot 8 = 48$

Cerrajero = 96

una Caxa de una pertillea con
guada polbo. 32

3 golfos de vanda con sus
roblones. 30

4 golfos de cuarteron de
vanda. 16

2 trinquetes. 12

1 parada grande. 10

24 clavos de cabeza.

redonda. 08 ¹⁶

Herrero =

~~dos resas para la puerta
que pesaron 15 libras. $\frac{1}{2} \cdot 38 =$~~

Madera =

2 biguetas.

4 cuarterones de a mano.

2 tablas y media de palmo
y medio - - - -

Repues

Resumen de esta semana

Carpinteros: - - -	246 - -
Carteros - - - -	142 - -
2 fijos y obreros, 6 - - -	
Areneros - - - - -	22 $\frac{1}{4}$
Repues - - - - -	63
Herreros - - - - -	43 <u>24</u>
Zanafros - - - - -	
Madres - - - - -	375 - -
Hierro - - - - -	

AVSA



80
Obra de Vivere. en el nuevo
Hospital: Semana 16 g. prin-
cipio en 20 de Sept. =

Carpinteros:

	<u>Dias</u>	<u>Trab.</u>	
Juan. Bermeo.	6..9..	2054..	→
Man. Gñ.	6..8½..	2051..	→
Parq. Cox.	6..8½..	2051..	→
Dionisio Gab.	6..8..	2048..	→
Parq. Gonz.	2x6..	2012..	→
Dion. Menon.	6..3..	2018..	→
		<u>2234..</u>	

Canteros:

Thom. Julian.	6..9..	2054..	→
Ram. Rinc.	6..8..	2048..	→
Juan. Maza.	5..8..	2040..	→
		<u>2132..</u>	

Alf. y Obreros:

José Sanchez.	6..6½..	2039..	→
Rafael Tapia.	6..5½..	2033..	→
Ant. Rom.	6..5..	2030..	→
Blas Diaz.	6..5..	2030..	→
Agust. Bazq.	6..5..	2030..	→
Thom. de la M.	6..4½..	2027..	→
Nicolas Gñ.	6..4½..	2027..	→
José Ferrer.	6..4..	2024..	→

Herrero 2240..

2. lib. clav. a pero. 2005

Cal:

18. fanegas de
cal à 6. r̄. 0108

Piedra:

4. Carnos de pie-
dra franca - - - 0048.

Zerrafers:

76. Clavos de ca-
vera redonda
à 3 q̄. ¹⁰⁷ - - - - - 0026 ²⁸

66. ... ¹⁰⁷ à diez
mrs. - - - - - 0019. ¹⁴

Seis Golfos de van-
da para la p̄.
de la Calle - - - 0033.

Para la misma;
la Zerradura con
Guardapolbo - - - 0038.

Cinco Golfos de
puerta del q̄. - 
P. deposito de ca-
das - - - - - 0010.

Dos Zerraduras
para las mis-
mas - - - - - 0034.

Dos picaportes - 0012

* 0173⁸

Resumen =

Carpinteros =	..	234	..
Canteros =	132	..
filad. y Obr. P.	240	..
Auxilio	---	005	..
Zerrafers	---	173	..
Cal	---	108	..
Piedra	---	048	..
		<u>940</u>	<u>8</u>

AVSA



Semana ⁷ q̄e comen⁸²zó
 en 20. de Septiembre
 1802. años =

Carpinteros

- + Juan Berrocal 6. --- 54
- + Manuel García. 6 - - 51
- + Pascual Coxal. 6 - - 51
- + Dionisio Gabilan. 4 - 32
- 6 $\frac{1}{2}$ + Pascual Gama. $2\frac{1}{2}$ 09 $\frac{3}{4}$
- + Dionisio Gabilan. 6. - - 18

Canteros

- + Thomas Julian. 6. - - 54
- + Ramon Rincon. 5. - 40
- + Juan Marra $4\frac{1}{2}$. - - 36

Obreros

- + Josef Sanchez 5 - 32 $\frac{1}{2}$
- + Rafael Fayia. 5. = 27 $\frac{1}{2}$
- + Antonio Romo ^{no} 6. - - 30
- + Blas Diaz. $5\frac{1}{2}$ - - 27 $\frac{1}{2}$
- + Agustín Barg^o. 6. - - 30
- * Thomas Ola Yola. 6. - 27
- * Nicolau García 6. = 24
- + Josef Hernandez 6. = 24

589 $\frac{1}{4}$



Homeno

2 lib^{ras} de à pero = 005

Cal =

16. faney. à 6 r^{es}. ... 96

Zerrafeno.

Chapp de la p^{te}
de la Calle =

Piéora.

à cuenta ochenta R^{es}

AVSA



Semana q^{ta} comenzó en 27^{ta}
 Septiembre de 1802 años =
Carpinteros

+ Fran. Berrocal 6. 54

+ Manuel Garcia 6. 54

+ Dionisio Gab. n^o 5 $\frac{1}{2}$ 44

+ Parqual Coxal 4 $\frac{1}{2}$ 34

+ Fran. Olmos 3. 24

+ Parqual Gonz. 4 x 6. 24

+ Dionisio Gab. n^o 6. x 3. 18

251

Canteros

+ Thomas Julian 6. 54 102

+ Juan Maza 5 $\frac{1}{2}$ 44

+ Juan Perez 6. x 7. 42

+ Eustasio Julian 6. x 8. 48

Obreros

188

Josef Sanchez 3. 19 $\frac{1}{2}$

+ Rafael Fajia 6. 33

+ Antonio Romero 6. 30

+ Blas Diaz 6. 30

+ Josef Hernandez 6. 4. 24

+ Agustin Barza 6. 30

Cerrajeros

172 $\frac{1}{2}$

9 golfos de prexta

3 picaportes



Madera

- 6 tablas de 4 varas.
- 6. de palmo y medio.
- 3. cuarterones ordinarios.
- 2 machetes de 12 p.^s

$1\frac{3}{4} \times 1\frac{3}{4} = 2\frac{9}{16}$
 $2\frac{9}{16} \times 2\frac{9}{16} = 5\frac{81}{256}$
 Piedra =

$9\frac{1}{2} \times 12 = 114$
 108
 6
 114
 80
 34

V. Carroz y m.^a --- 114

(Zemafeno Ueso 150 =
 tiene Lita =



Urunen =

Carpino 8 - - - - - 251 -

Canas 8 - - - - - 188 -

fiad. y obr. - - - - - 172 $\frac{1}{2}$

Piedra - - - - - 114 -

Zerrafeno - - - - - 150

875

AVSA



2^a 26
Obra de Niños en el nuevo
Hospital: Semana 17. que
principió en 27 de Sept. =

Carpinteros:

	Dias:	Jorn.	
Juan. Benoc.	6..9.	Do 54	..
Man ^{te} . G ^{ra} .	6..8 $\frac{1}{2}$.	Do 51	..
Parq ^o . Cox ^o .	6..8 $\frac{1}{2}$.	Do 51	..
Dion. Gab ⁿ .	6..8.	Do 48	..
Juan. Olmo:	5..8.	Do 40	..
Parq ^o . Torr.	6..6.	Do 36	..
Dion. menor.	6..3.	Do 18	..
		<u>Do 298</u>	..

Canteros:

Thomas Jul ⁿ .	6..9.	Do 54	..
Juan Mara.	6..8.	Do 48	..
Juan Perez.	6..7.	Do 42	..
Eustasio Jul ⁿ .	6..8.	Do 48	..
		<u>Do 192</u>	..

Alfades y Obreros:

Josef Her ⁿ .	4-6 $\frac{1}{2}$.	Do 26	..
Rafael Tapia.	6-5 $\frac{1}{2}$.	Do 33	..
Ant ^o . Rom ^o .	6..5.	Do 30	..
Blas Diaz.	6..5.	Do 30	..
Agust ⁿ . Borq ^o .	6..5.	Do 30	..
Josef Her ⁿ .	6..4.	Do 24	..
		<u>Do 173</u>	..



Zerrafers

Chapa de la

puente de la puer-
ta principal --- 034 ---
Nube Gofos de
las puertas del
segundo piso --- 018 ---
Fier picaportes --- 018

070

Piedra:

Cinco Carron y
medio de piedra
de Villamayor --- 066 ---

Resumen:

Carpinteros: --- 0228 ---
Canteros --- 0192 ---
fija y Obreros --- 0173 ---
Zerradores --- 0070 ---
Piedra --- 0066 ---

0799 ---



2
Casa de Casas de la Univ. Junio. 202

Lermes Gabilan H= en cumplimiento
de la orden q^e se me dio p^a lo p^{er}
comision de la Univ^o. yo ano ta-
tar por casas de q^e se hará mun-
cion, declaro que a

La casa num^o 104. abitada por el
Dr. Dⁿ Josef Pando, se halla situada
en la Plaza, hoy de la Verdura, don-
de tiene su entrada, mirando
al Mediodía, de v^o de los Portales
de la Lebada. al oriente linda
con casa de la Sacramental de
S. Julian, de ésta ciudad; y al Po-
niente con casa de ésta univer-
sidad, num^o 105.; Ocupa de terne-
no en toda su extensión, en el
piso v^o 1253, pies cuadrados
superficiales de los cuater. 405. Los



comprende un corral, y lo res-
tante es de vivienda cubierta,
repartida en Portal, y en el cuar-
to de Pozo; Casa de Escalera; Sala;
Depensa; un Bodegoncillo, y otro
portal pequeño, con puerta ace-
soxia, que sale à la puerta, que
vafa à la Parrochial de S. Julián;
Devaf de la mayor parte de el
Portal: casa de escalera, y sala: va-
fa hay bodega con techo de ma-
dexa; El segundo piso compre-
hende de extensión „ 1944 „ pies,
(pues aunque le falta el hueco de
el Corral se estiende sobre los b-
portales antedichos;) repartida en
derramso de la Escalera; transi-
to; Sala con Balcon à la plaza re-
ferida; Alcobá, y un cuarto de tra-
Pazo; Larena; Sala con Alcobá, y sa-

Atimúmo, contigua à la anterior,
se halla la Cara num.^o 105, que lin-
da con ella por la parte oriental; al
Poniente con la num.^o 113 de la mis-
ma Vnio.^o Su entrada en los muros
portales de la Zebada: Ocupa de ter-
reno en el piso bajo, 588, pies cua-
drados superficiales, repartidos en un
Portal en el que está la Escalera; y en
un cuarto interior. De todo
ésta extensión hay Bodega, pero con
techo de maderas; El segundo piso tiene
de pavim.^o 822, pies, por extenderse
sobre el portal; repartidos en tran-
sito; Sala con Alcoba. y un cuarto; El
tercer piso comprehende la mínima
extensión repartida en un tran-
sito, y Co-
cina, ésto tepicano, y un cuarto con una
Larena doblado: Su fabrica es muy con-
cilla, con las maderas ciegas, y Cañar-
dar, y en étos terminos, en atención
à el sitio en que se halla vale en venta
„14000, R.^o de Vellon =

Gabilan

Iguualmente la Cara, num.^o 95 de

tada por el Sr. Candamo, se halla si-
tuada en los mismos portales de la^{9a}
Zebada à la misma plaza, hoy de
la vendura, mirando al Mediodia
y al Oriente linda con casa num.
113 de esta misma Univ. y al
Poniente, y Norte con posesiones de
el conde de Carillas, Marques de
los Trufillos, ocupa de terreno en toda
su estension en el p^o v^o 1035,
p^{er} cuadrado superficial, repa-
tidos, en portal, Despacho: Zaguan, y
en él la casa de escalera, y una Des-
pensilla, y otra grande; en el Zag.
hay p^oso, y dev^os de la Despensilla:
hay una vasada para una Cuadra,
que se halla dev^os de la Despensa;
y dev^os de el Portal: despacho, y
portal, que hay por fuera de la puerta
hay una bodega, cerrada con cañon
de ladrillo: El Segundo p^oso compre-
hende, 1400 p^{er} por el p^oso 10-

bze el Apoytal público y se halla re-
partido en el descanso de la Escalera
Paro: Sala, ^{con valcon a la plaza} alcoba, y un cuartito
de trax, Cocina, y Despensa provinio-
nal en ella: El tercer piso tiene
toda dicha extension, repartida en
igual descanso, y ~~un~~ cuartito, ~~que~~
cuarto con dos Alcobas acia el Nor-
te, ^{trasmite con valcon a la plaza} y otra Sala con Alcoba hacia el
~~el~~ ~~interior~~ tiene tercer piso con
la misma extension en la que se
hallan dos cuartos: una Galeria
con valcon de Inneso acia la Plaza,
que coge toda la amplitud de la fa-
chada; y otros dos devanex utiliza-
dos: Su fabrica se compone de ya-
xear especies como son de Silleria
limpia sufachada, y costado de Orien-
te: De mampuesto las paredes inte-
riores del primer cuerpo y lo restante
de tabiques de asiento y tabicado
se halla modernam^{te} reparada asi

la mayor parte de 92
en Escaleras, como en plestas ventanas,
y departamentos: se halla en el
dia sin quebras en su fabrica; por
lo que calculada à un juicio pruden-
cial ~~halla sale en venta~~ en con-
sideraç. à su situacion, y actual estado

no. 113 la cantidad de 48500, R^{os}, de ^{mon}
itada. Asi mismo otra ^Tconvinga à la
ludido anterior con quien linda por la ^{de}
parte de poniente; y al Oriente linda con cara
lla num. 105, y al Norte con corral de
cara del Sr. Conde de Canillas ante-
referido: tiene su entrada en los mi-
mos portales, mirando à Mediodia;
Ocupa de terreno en toda su estension
en el piso vago, 519 pies cuadrados
superficiales, de los cuales los 23 los
ocupa un corralito, y los restantes, 426,
son de vivienda cubierta, repartida
entre cinco en Portal y Salavasa; y la
vafada à una rodaja, que comprehen-
de los mismos 426. El segundo

pio comprehende „819“ pios cuadra-
dos ~~repartidos~~ à causa de extenderse
sobre el Hospital público, y ésta even-
ción se halla repartida en Descan-
so de Escalera. Sala Con dos salcon-
cillos à la Plara, y Alcobá; otra sa-
la Con Alcobá hacia el Corral; El-
tercer pios comprehende „860“ pios
igualesm^{te}. cuadrados superficiales:
à causa de tener un Boladizo hacia
la plara; y se halla repartido éste
pios en Descanso. Sala Con Alcobá;
y Cocina todo doblado, y tiene cuar-
to pios, que es el sobrado en tres
pieras: Su fabrica es mediana ai-
en Paredes como en Pios; Escaleras;
puertas y ventanas; todo usual y
bien tratado; por lo que iguales
circunstancias, que las anteriores
halla vale en suma „160500. R.
d. V. = que es 81 = Gabilan.
Julio 3 de No 22

Universidad de Mayo Año 1802
Adreccion al Plan presentado a la Comisi-
on de Universidad para el establecimiento
de la Anatomia en el nuevo Hospital. 93

Aunque de el Plan se expresa con
claridad las partes donde hay que
hacer obras para formar las ofi-
cinas necesarias, me es preciso de-
clarar, que en el Teatro, aunque se
habe otra puerta valerosa, mas que
el que tiene; parece no ser sufi-
ciente luz por no tener bastante
elevacion; por lo que convendria
formar encima de las dos ven-
^{en las ventanas}tanas,
^{y en medio de las dos}una Circulo, u Globo Capaz
que iluminara con mayor direc-
cion la mesa de la Demostracion.
Atinissimo me es preciso decla-
rar, que para formar de recade-
ro se hace preciso elevar las



paredes de esquina, y laterales
para recibir los vientos por cima
de los techados, y la subida para
este fino deberá ser formando
unos iguales tramos de escalera
sobre la que se expresa en el
Plan. Y habiendo formado un
calculo prudencial con arreglo
à lo que se demuestra para
que la obra quede decente, y
con solidez hallo es necesaria
la cantidad de 50000 R^{ds} del ^{con} y
* que el pino que hoy tiene el sitio
de la primera situacion de los
cadaveras se hace preciso qui-
tar; y remplazar lo suficiente
para que quede mas elevado q.
el exterior de la fonda; pues
por ella paran las aguas llo-

vedirar del Colegio: y à una gra-
da à lo menor mar alto que
el piso del Taguan 94

La sala de Clinica que se ha de-
gido en ^{el piso alto del} la que fue hospederia
casiendo los seis balcones de su
fachada, que son 125 p. de largo.
y 23 de ancho en la que hay
que formar un q. de Doctor. y
otro de Practicante embardo-
lar de nuevo: pizar y tender las
paredes, hacer cielo xaro en
su techo. y hechar vidriera
hallo podra arcender à 15000
R^l.

Que el q. puede decir è in-
formar Salam. y Mayo 23 de
1702 años



1ª Demoración. Rio vafo =

A. Entrada privada para los discípulos
B. Entrada para los Cardeñales =

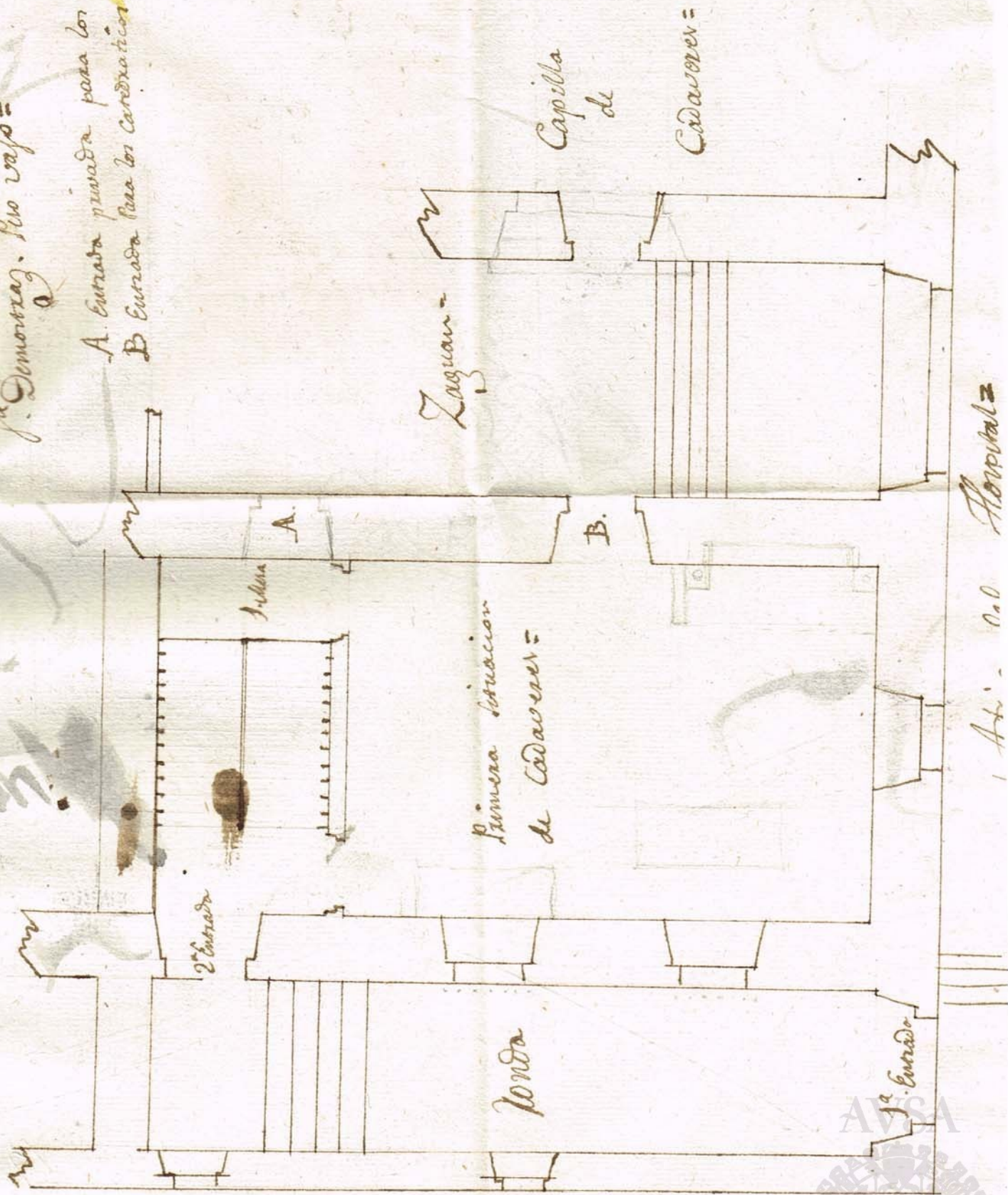

Zaguán =

Capilla de

Cadáveres =

Aula

A.

B.

Primera habitación de Cadáveres =

Pórtico

2ª Entrada

1ª Entrada

Art. n.º 1 Hospital =



70 60 50 40 30 20 10 1 2 3 4 5 6 7 8 9 10

Piso Segundo =

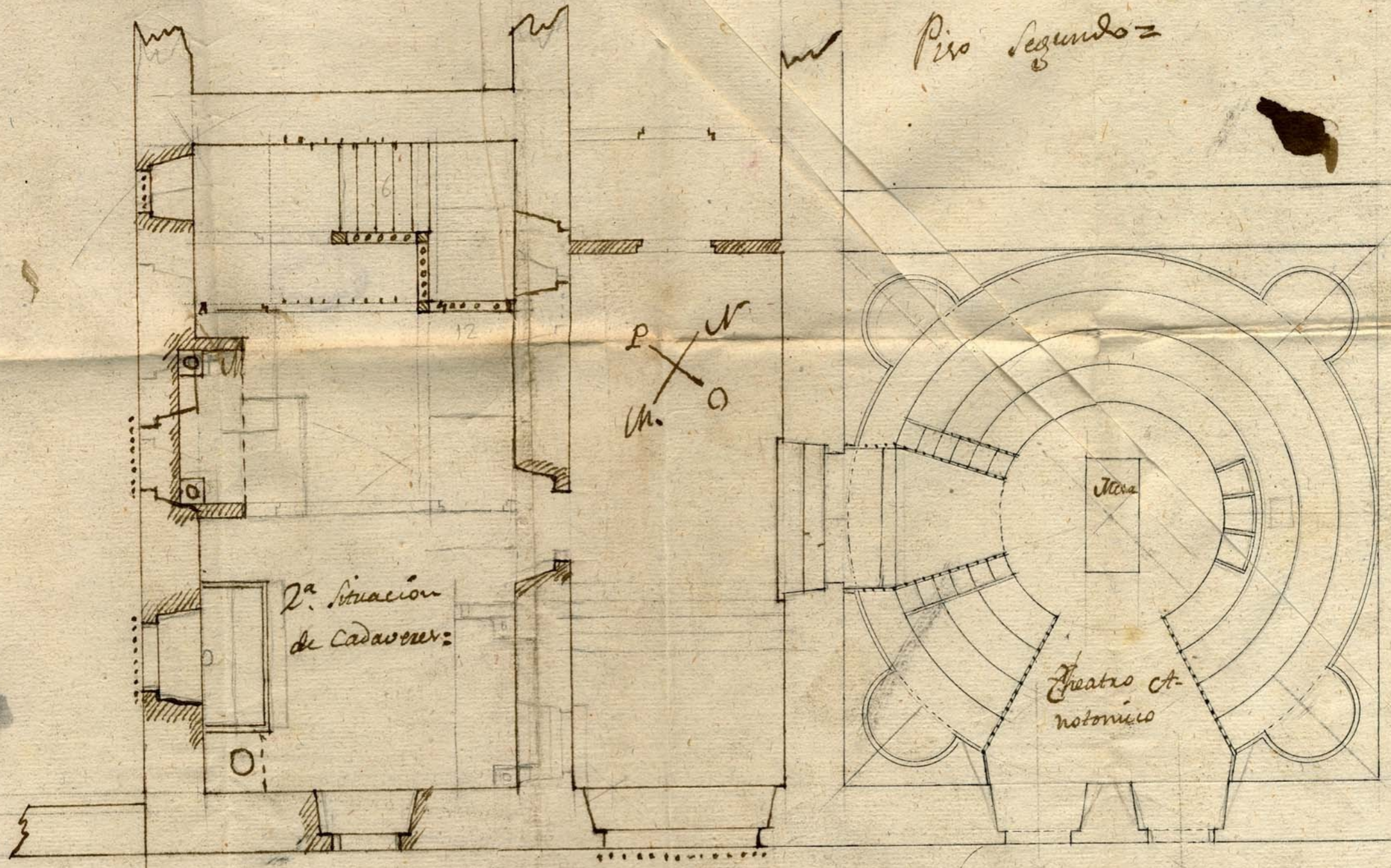

N
S

2a. Situacion
de Cadaveres:

Teatro Ct.
notonico

Alca

50

12
8 1/2
96
6
102



92

Razon de la obra q' echo para el
 S.^{ra} D.^{na} Leones Sabitan.

L	Pr. ^{ta} Soo. ordinario	20
L	Mas. Soo. Alzaxeros	36
L	Mas. un pasador q' peso tresli.	07 ¹ / ₂
A	Mas. So. Clabos de Cabeza rebonda	07
L	Mas. So. Alzaxeros	03
L	Mas. So. Alzaxeros	03

Y para esta cuenta
 ochenta y tres y medio
 y para q' con te lo sumo
 dia 17 de Julio de 1802

117 ¹/₂
 7
 124 ¹/₂

165
 48
 117

Son **1183 ¹/₂** Fran.^{co} Bernal

Julio 17 de 1802

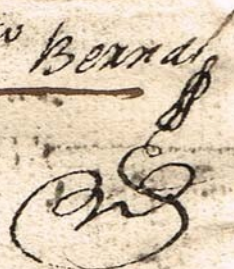
 Fran. Bernal

Universidad de A



4713
139
 3373
 68-2
 91
 23

2823 $\frac{1}{4}$
563
 3
 2303
 58
 563-30
922
 4
 48
 42

008
136
 144
 8-
 10
 18
 25
 4
 17
 10
 34

✓
 ✓
 ✓
 11
 44
 102

208 1/2 11 1/2

1-2-10



Casa de la Casa del Sr. Pando = 98

La casa Num.º 104. abogada por el
Dr. Dn. Josef Pando se halla situada
en la Plaza hoy de la Bendura
donde tiene su entrada mirando al
Mediodía de vago de los portales situ-
lados de la Zebada: al Oriente linda
con casa de la Sacramental de San
Julian de esta ciudad: y al Poniente con
casa de esta Vni.º. num.º 105; Ocupa
de terreno en toda su extension en
el piso vago ¹²⁵³ 1253 pies cuadrados
superficiales, de los cuales ~~100~~ 100 los
comprende un Corral; y lo restante
es de vivienda cubierta, repartida en
Portal; y en el cuarto de Pozo; casa
de escalera; sala vaga, Despensa; un

Bodegonzillo, y otro portal pequeño
con puerta acerona, que sale à la
cuenta, que va à la Parrochial
de S. Julian; Devaso de la mayor
parte del Portal; Casa de Escalera y
Salavasa hay Bodega con techo de
madera. El segundo piso com-
prende de extensión "1944", pier
pues aunque le falta el Guiso del Cor-
ral se extiende sobre los portales
anteditos; repartida, en Descanso de
la Escalera; tránsito; Sala con Alco-
ba y Balcon al Plaza; ^{un to de cocina y} Sala con
Alcoba, y Salida à otro Balcon que
cae al corral; Otra Sala con Alco-
ba, y una Cocina provisional de Pl.
Vierno con salida al Bodegonzillo y
El tercer piso ^{Ocupa plaza 1542 p.} ~~tiene una gran extensión~~
repartido en el Descanso de la Escalera
y tránsito, Sala Alcoba, y cuarto; con
iguales balcon à la Plaza; y ^{la} Cocina; tie-
ne salida al cuarto piso que son
ordenados utilizados à varios minutos-

aunque se usaron
vidrio y su fabrica es endeble, y anti-
y las maderas de repaso! canchales
guas, aunque repasa moderna 99
nt. en las escaleras principales y
y en algunas puertas, y coronas y
alguna conveniencia; y habiendo
calculado prudencialm^{te} su terreno;
y materiales de que se compone en
consideraz^o a su situacion, y ac-
tual estado hallo vale P 360000
Rs de R^{no}

Y igualm^{te}. Contigua a la anterior se halla
la casa num. 105 que linda con
ella por la parte oriental, el port^o
con la num. 113 de la misma und.
Su entrada se halla en los mismos
portales; anteriormente de la Zebada
Ocupa de terreno en el p^o raso. 588.

+ Desap de piec^o cuadrados superficial^{es}, reparti-
toda esta bot en un Portal en el que esta la
cienm^o escalera; y un cuarto ~~de~~ ^{interior} + El Segun-
hay 30. de piro tiene de Pavim^{to}. = 822 por
dega peso con techo de maderas

entendese sobre el Hospital público;
repartido en tranzito; sala con
vitroba, y un quarto: tiene reser-
picio que comprehende la misma
extension repartida en un tran-
zito y Cocina, otro de picanos; y un
quarto doblado con una sacena
que comprehende los 150 pïer de
la la extension ante referida; su
fabrica es muy sencilla con las
maderas viejas, y Camadon; y en
estos terminos en atencion à la
situacion en que se halla vale
en renta 148000 R^{os} de R^{os} =

Salant^a de

Gabriel
S



Cara de Vinos No. 4. S.D. Lph. Pando: -- 1100;

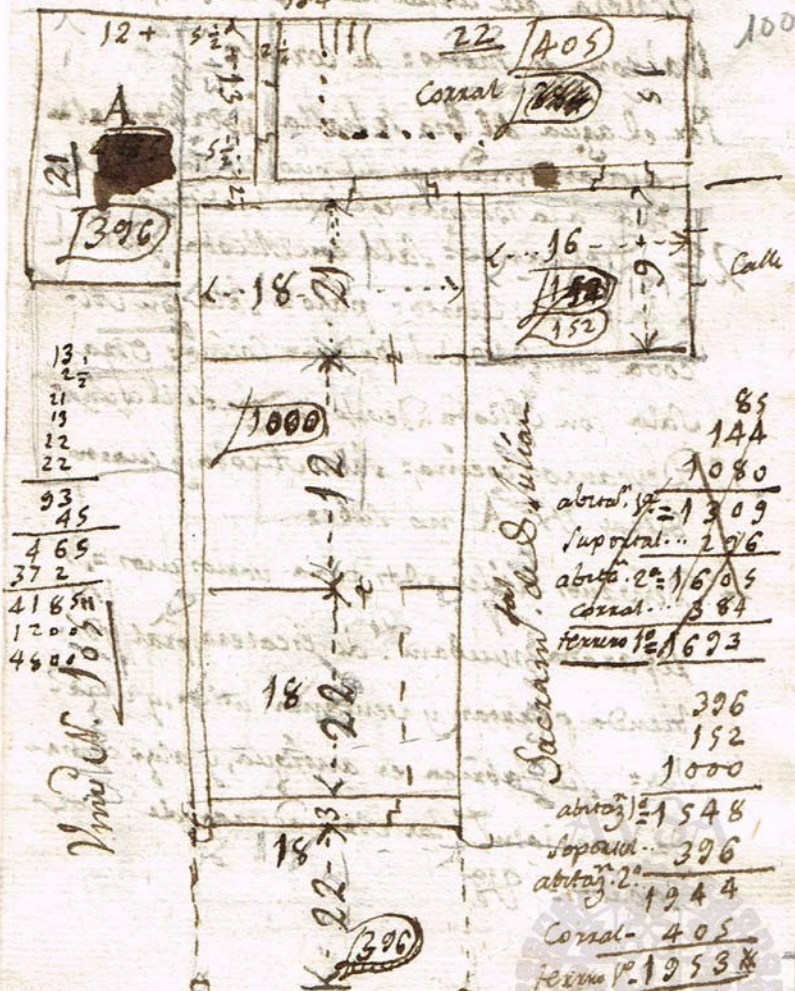

13
21
19
22
22

93
45

465
372

4185m
1200

4600

85
144
1080

abitoj. 1^a = 1309

Superal... 296

abitoj. 2^a = 1605

Conal... 384

Terreo 1^a = 1623

396
152
1000

abitoj. 1^a = 1548

Superal... 396

abitoj. 2^a = 1244

Conal = 405

Terreo 1^a = 1253x

Desajo de la abitaion 1^a vodega, que comienza a 3^{os} de la Pta principal =



Escala del Corral hecha p. D. Josef.

Dal con de bienes: al Corral.

Por el agua del Oro se halla podrida al-
gunas maderas del pino del Corral que
da a la Bodega: cose toda la abitaçion.

2^o Descanso: Sala con Alcoba, y Balcon

a la plaza: Cuarto: pasadizo: Sala con Al-
coba con salida al Balcon: Cocina: Otra

Sala con Alcoba: Desalo Bodega de la cocina.

3^o Descanso: cocina: Sala Alcoba, y cuarto
detrás de A no sube.

4^o Descanso utilizador para varios usos = H

Reparada nueban. de Escalera p. al y vi-

bienda p. puertas y ventanas utiles, y usua-

les: La fabrica es antigua, y algo cam-
da especialm. las Armaduras de Cor-

redador: H

2.º Decano Franto: Sala con Alcoba y
 un cuarto = 104

3.º Franto, y Cocina repetidos: y un q.
 doblado 15810:150 en el que hay una
 lacena p^a vasos = su fabrica de tabi-
 ques. y madernas canradas = Bodega de-
 vajo de toda la posesion =

Inv. N. 113 =

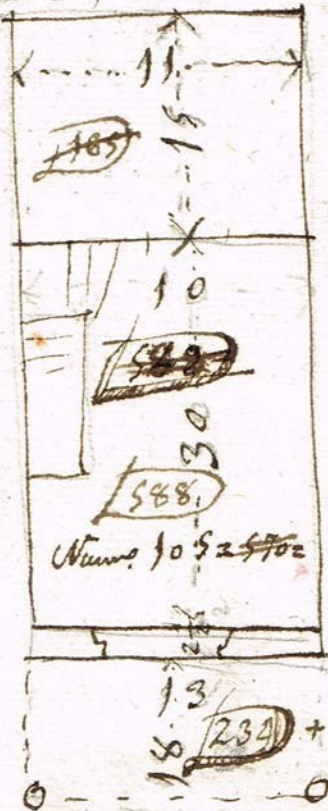

Sr. Pando Inv. N. 104



102

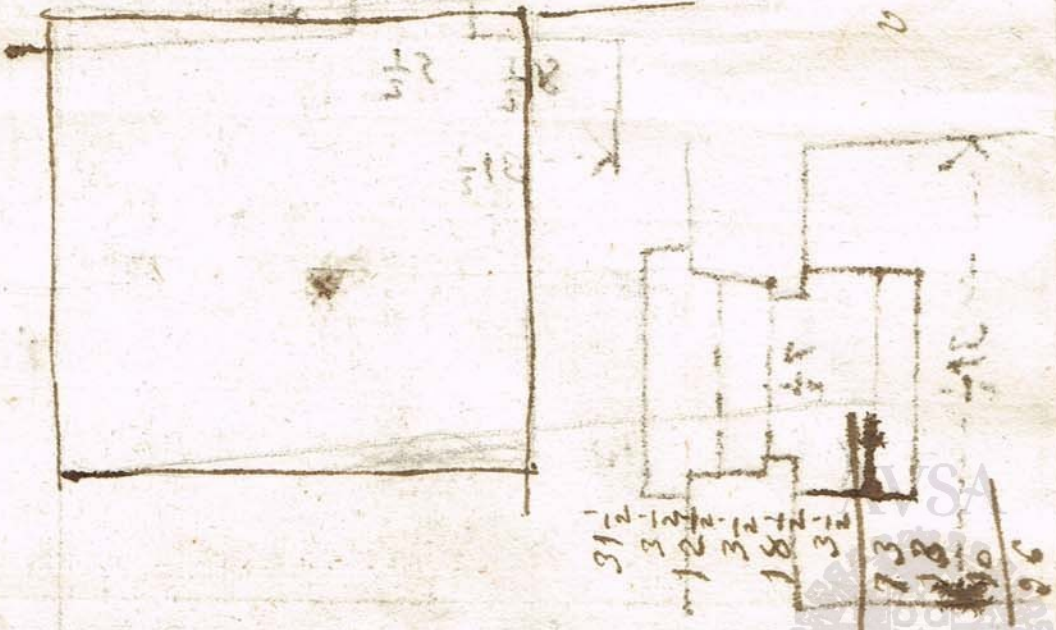
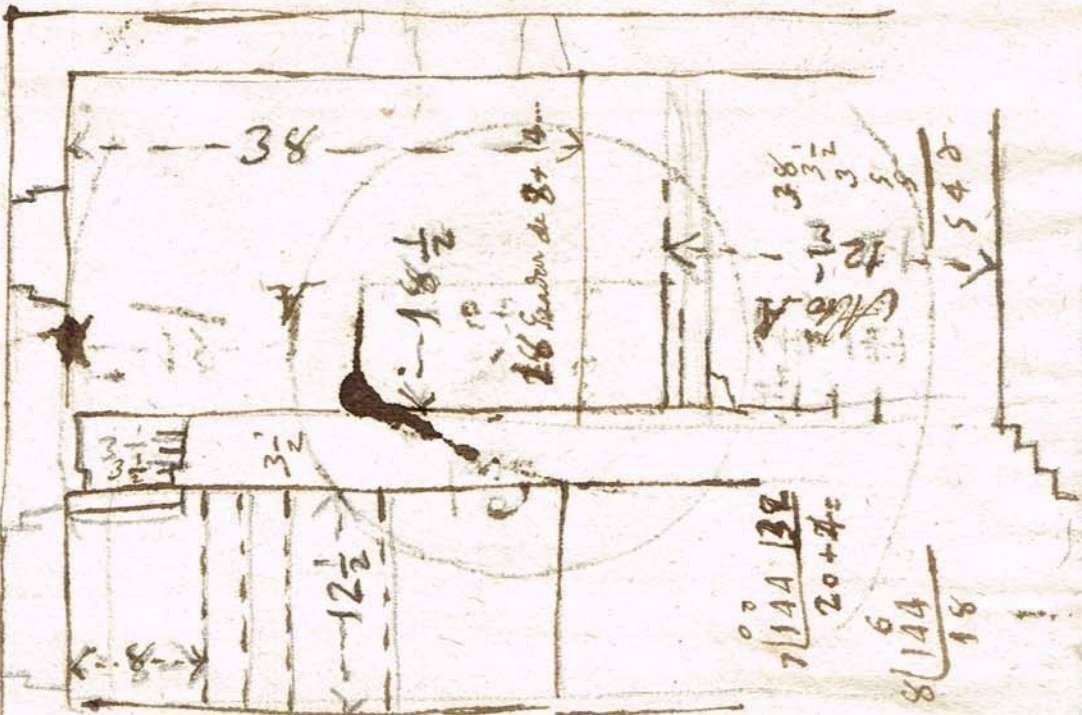

Núm. 95

+

103

Conde de Ca
nillar: Marg.
de los trufillos

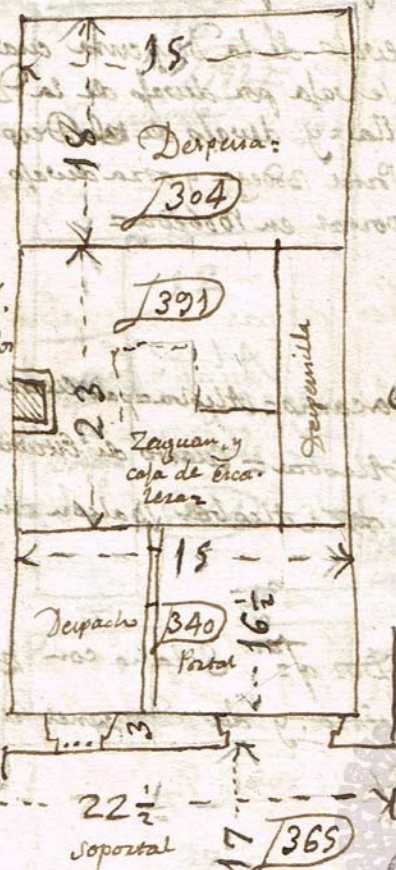

N. 113°

304
391
340
1035
365

1400



2.^o Paro = sala con Alcobas y un quarto = Balcon a la Plaza = cocina y Despensa provisional =

Despacho de la Despensa cuadrada q.^a.
Se va por despacho de la Despensa
llera y despacho de ~~la~~ Despacho y
Pasa Bodega y otra despacho del 1.^o
por el en Bodega =

3.^o Dormitorio = Alcobas = pas. Cuarto con dos
Alcobas = Cuarto de Estudio. o sala con
~~la~~ Alcobas Balcon chico =

3.^o Dos q.^{as} Solana con Balcon de
chiento y dos Desvanes y otros
pizcos =

Núm. 113 = D. Canales de Paz =

104

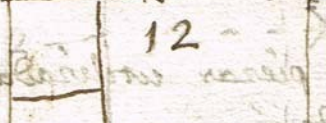
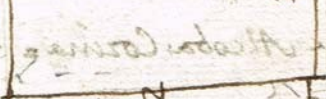
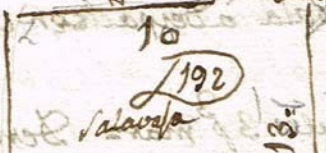
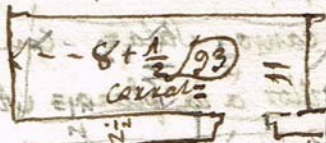

Núm. 95 =

velada
à la
Bodega

Portas =

234

Núm. 105

192
234
1 ^a p. 80 426
coz! 93
total = 519
10 portos 300
20 p. 819
una 51
30 p. 860

Soportas =

300

47



Desap de la abitacion Bodega =
2^o Descanso = Sala = con dos balcon-
cillos à la plara = Alcoba = otra
Sala ò despacho Alcoba =

3^o vueta 3^a mar = Descanso = sala
con Alcoba. Cocina = todo dobla-
do =

4^o Tres piezas utilizadas = aunque
se usan = pero no cogen lo
del Soporar =

Buenas maderas en puros y despados;
y lo mismo en puertas, y ventan-
as =

AVSA



M. Candau

$$\begin{array}{r}
 3 \overline{) 100000} \\
 \underline{33333} \\
 340000 \\
 \underline{33333}
 \end{array}$$

105

$$N. 24 + \dots = 1000 = 33,333$$

$$\underline{113} \dots = 040 = 13,333$$

1400

$$\begin{array}{r}
 3 \overline{) 110000} \\
 \underline{02222} \\
 36666 \\
 \underline{357000} \\
 19
 \end{array}$$

$$104 \dots = 1100 = 36,666$$

$$\underline{108} \dots = 570 = 19,000$$

1690

Remar de la carav, cuyo nu-
mero se expresan de la Vmo.

$$\begin{array}{r}
 3 \overline{) 169000} \\
 \underline{56333}
 \end{array}$$

$$\begin{array}{r}
 3 \overline{) 140000} \\
 \underline{46666}
 \end{array}$$



$2\frac{1}{2}$
21
12
22

57
3

60

16
30 $1\frac{1}{2}$

2 $1\frac{1}{2}$
48 $1\frac{1}{2}$

485

24
16

144
24

384

10
11
13

34

115

16

54 $4\frac{1}{2}$

22
18

76
22

396

48 $1\frac{1}{2}$
11 $1\frac{1}{3}$
27

60
18

480
66

1080

22
76

396
2

184

34
3

6
16
9

144

184 23
54 12

75 46
23

278
2 $1\frac{1}{2}$
104
13

144

1693
4 $1\frac{1}{2}$

85 $1\frac{1}{2}$
113

234

672
7

846

7618

97
34

388
291

63298
549

Commanca



Universidad

106

25 Ant. Chamero 25 tablas palmas
y m^o à 10x y m^o - - - 262 $\frac{1}{2}$

José / Refado: 120 tablas de
4^o à 5x y m^o - - - 660 - - -

25 Ygn. 25 palmas y m^o à 10 $\frac{1}{2}$ - - - 262 $\frac{1}{2}$

25 Marcelino Martin 25 de - 922 $\frac{1}{2}$
Palmas y m^o à 10 $\frac{1}{2}$ - - - 262 $\frac{1}{2}$

14 Man^o Vizale: 14 de à mar.
co à 10 $\frac{1}{2}$ - - - - - 147 - - -

21 Ygn. 15 machetes à 7x - - - 105 - - -
55

Ygn. 20 de à Marco à 10 $\frac{1}{2}$ - - 210 - -

Miguel de Pena 53 Ordina 462

rios à 5 $\frac{3}{4}$ - - - - - 293 $\frac{1}{4}$

Man^o Jimenez 21 de à (2)

Marco à 10 $\frac{1}{2}$ - - - - - 220 $\frac{1}{2}$

2423 $\frac{1}{4}$ - 2410

Semana 6^a que comenzo en 19 de
Julio de 1802



hoyos ~~Antonio Chamorro 25 tabla x pal~~
 del ca-
 pivo moy medio a diez R.^s y medio - 25

yo^m ~~Josef tepao 2 carros x tabla~~
 x quatro barras acinco R.^s y medio - 20

yo^m ~~Marcelino Martin 25 x pal moy~~
 medio a 50 R.^s y medio - 25

yo^m ~~Josef tepao un carro x pal moy me~~
 dio a 50 R.^s y medio - 25

A ~~Man^l Vizala 14 de à Mau - 14~~
 hoyos ^{10 1/2}
 queros ~~co. y 15 Machedera a 8 - - 15~~

yo^m ~~20 de à Marco a 10 1/2 - 20~~

hoyos ~~Man^l Miguel de Bona - 51 x di-~~
 queros ~~vidios a 5 1/2 - - - 51~~

hoyos ~~Man^l Jimenez 21 q^{nes} de~~
 queros ~~a Marco a 10 1/2 - - - 21~~

Teatro Anthonio = Salami

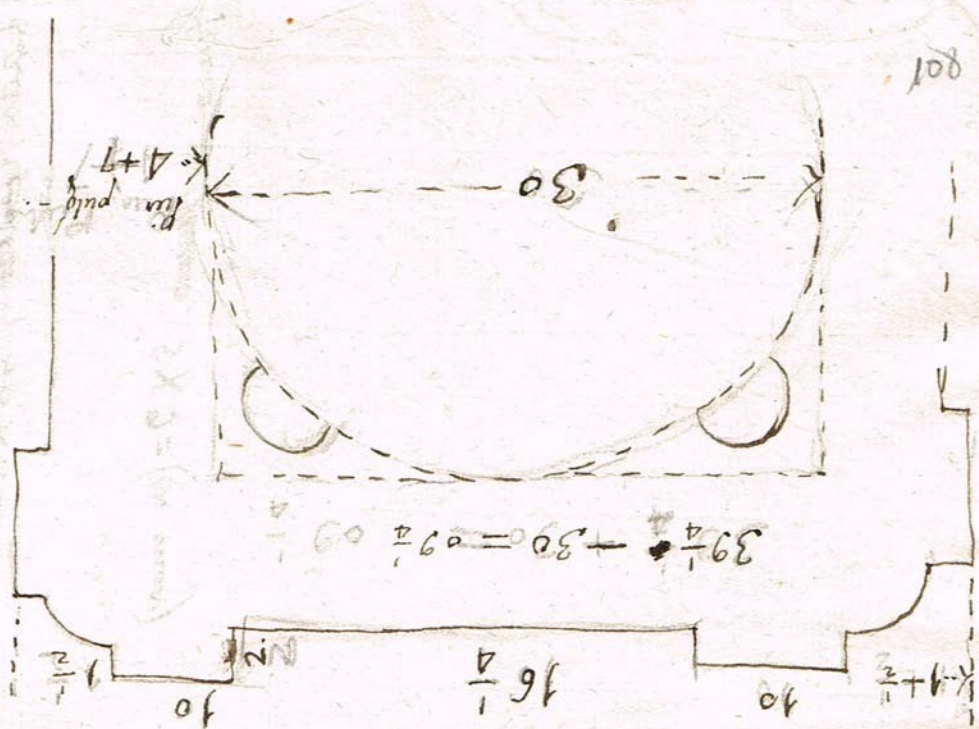

AVSA



Primer

Cada ventana; $48 \times 8 = 8$

Luces de ventanas. $5 \times 9 =$ (en mar)

$$\frac{7 \times 16 = 112}{12} = 9$$

AVSA





Ventanas

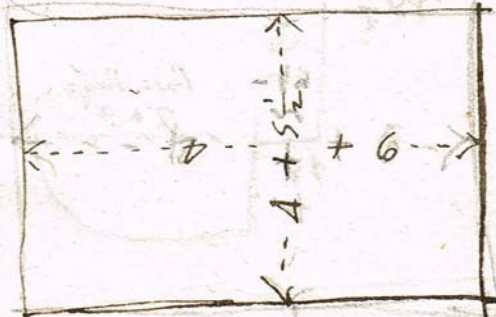

$Q = \text{Ventanas} =$
 $\text{del Teatro} =$



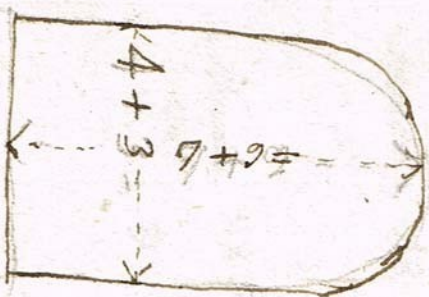

Nicho; con maderas =

Alturas de las gradas =

$$\begin{array}{r} 23 \\ 19 \\ 19 \\ 19 \\ \hline 18 \end{array}$$

$$\begin{array}{r} 18 \\ 98 \\ \hline 92 \\ 8 \\ \hline 12 \\ 8 \\ \hline 12 \end{array}$$

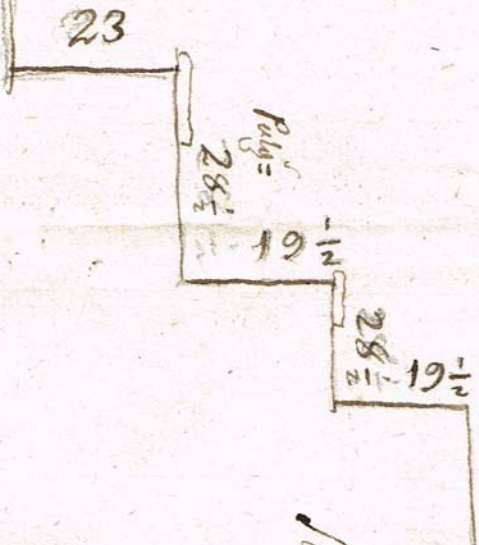

Pulg. = 28

Salidas de las gradas

$$\begin{array}{r} 19 \\ 28 \\ 28 \\ 28 \end{array}$$

$$\begin{array}{r} 105 \\ 99 \\ \hline 6 \end{array}$$

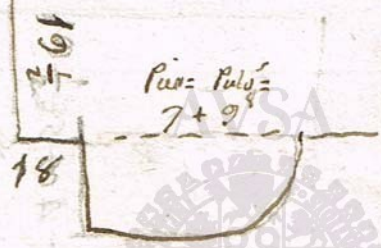

Pulg. = 7+9

Razon de la obra q. echo ^{NO}
para el. 101.º de mes
Gabilan.

~~Pr. 7^o una de quadra q. p. 20~~
~~3^o y media 06 + 2A~~

Mat. dos veces q. p. 20
15. 2^o y media 38 + 2A

Y por esta **47 + 1A**
Cuenta quarenta
y siete. y 1A m. vⁿ

Salamanca 18 de septiembre
de 1802 Fran. Bernaf

Y en = 47 - 14
5

52 14

Heo é -- 52 -

Sabado 18 de Sept^o de 1802



Recibí el ~~Mano~~ a la Señora ^MMa
extra diez y seis ^d por dos piquetas
nuevas q^e hizo para la obra =

Salam, ^{ca} y Octubre @ 16 el

1802

Manuel eta Yg^{ra}



7
D^{no} Juan Ramon Lorenzo na-
tural de la ciudad y obispado de Hu-
esca colegial Huérfano se presenta
a la cattedra de Filosofia Moral
Dia 19 de Octubre del año de 1802

AVSA



23 Nov
31 July
31 Aug
30 Sept
18 Oct

133
15

665
133

1995
1657

3652



cuatro libras de clavos de à pero Tema-
ler = cien implantones reales y dos-
cientos Altarejos = todo bueno = Salam^{ca}.

y Agosto 20 de 1802

10

12

12

34

[Signature]

AVSA



+
 Se en libran de Clavos de à peso de
 à cuanta cumplida, y Semaler=
 13 de Ayo. 1802



NS
Seis libras de Clavos de à Pero Semalex: Aug.
14 de 1802

[Handwritten signature]



AVSA



Razon de la Dobra q. se dio para
a el Sr. D. J. Lermes y Gabi. Juri. 116

Pm. 6. li. de labor de apeso . . .	19
clm. 4 li. de labor de apeso . . .	10
clm. 2 li. de labor de apeso . . .	08
clm. 4 li. de labor de apeso . . .	10
clm. 4 li. de labor de apeso . . .	10

Y nro por la esta 60
Cuenta de setenta

T. V. Salamanca 7 de agosto
de 1802 Fran. Casanova

Universidad Sabado 7 de Agosto =
Theatro Anatomico =
Semana = 9. y 4.ª de Theatro =

[Handwritten signature]



AVSA

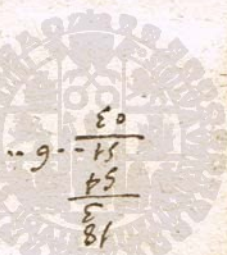

Jun. 16 de Sept. 20

Mante Lancha 20 de

Mante Lancha 2

7 vigi 20 - 190

1 Lancha - 60

Handwritten text, possibly a list or account, including "Mante Lancha" and "vigil" entries.

AVSA



Handwritten signature or name, possibly "Baron de..."

Hoyos Fran.^{co} tejas 26 tablas x pal
 sus pino } mo y medio a $9\frac{1}{2}$ y una de
 Fexia. en $6\frac{1}{4}$ =

el mes } Ramon Chico 25 tablas
 mo lu } x a pal mo y medio a $9\frac{1}{2}$
 par }

26	25
$9\frac{1}{2}$	$9\frac{1}{2}$
225	225
13 $\frac{1}{2}$	122
237	237 $\frac{1}{2}$
237	
474	

50

40

20 + 20 + 10



AVSA



Razon celo q' se echo para la
la de la quimica de la Universidad.

- Primeros 20^{xx} Habes y un terradero
de la Ciudad romana terradero - 212
- Mas otros Habes y Caño y un terradero
no de la Ciudad romana terradero
- - - - - 208
- Mas otros Habes romano y y en
do - - - - - 206
- Mas con pones en pi con pones y do
na si con pones - - - - - 203
- Mas do, Golfo, se puestas y o cho ma
cho, se puestas - - - - - 212
- Mas un terradero no de la Ciudad y un
Cudo - - - - - 203

Гонимая вн Haciendola (94
Pia

1ª Semana = 12 de Junio

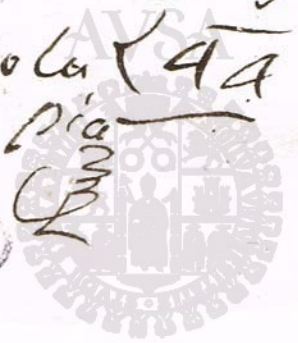

la carga a Barro a tres quañ,
la a Arena a seys m^{ds}



120

Razon de la obra q.^a se aecho para
 el Colegio del art. cobir po. - - -

Pxi. ^a	50,	Alzaxeros - - - - -	03
Mar	dos libras de labor de capero - - -		05
Mar	25,	y n plantones. x. ^a - - -	03
Mar	dos libras de labor de capero		05
			08
Mar	50,	Alzaxeros - - - - -	03
Mar.	una xre guilla q. ^a peso ocholias		
	ad as x. ^a y medio caia libra - - -		20
Mar	dos libras de labor de capero - - -		05

y se porta en la Cuenta
 quaxenta y quatro x.^a y n 44
 y para q.^a con se lo firmo
 el dia 19 de Junio de 1602

Son 44 x.^a Fran.^{co} Bernals

Sem. 2.^a acabo en 19 de Junio. 33

45
 20
 25



4

Cuenta y Razon de la Madera que ha entregado del
 Taller de la Universidad p^a el Colegio del Arzobispo =
 Bujetas de... 22 pies 20A 12A
 Cuantones de Amarras Cuadrados 212
 Cuantones de Amarras Sembrados 204
 Tablas de Apalmo Inmedio de esquinas 207
 Tablas de a 2 baras de esquinas 203...½
 Cabias de 2 baras 202
 Cuantones de Amarras buecos 20 8 mar. 2
 un Trozo de baya vacayro de 16 p. 201
 Puertas 20A
 Benranas 201

Exidadas . . 2 - batideras 1

esta Cuenta es perteneciente ala sala Clinica noseha
 entregado enel Taller de la Madera

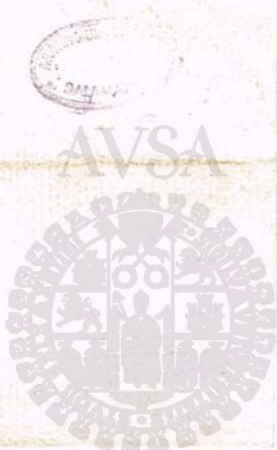

de los cursos de la Facultad de Medicina, en el nuevo Hospital, pertenecientes a la apertura de la puerta para la Química =

Seman.	Carp.	Cant.	Obuso.	Alban.	Madr.	Piedra.	Herr.	Zonaf.	Vitrúso.											total=
14= 1 ^a	016		050			048														114
2 ^a	102	040	030		122		038 ²⁴	123 ¹⁶												456



123

Razon de los gastos de la Obra de la Univ. en el nuevo Hospital perteneciente al Teatro, Anat.

Sem. ^r	Carpin terci =	Cante- ros =	Alfod. y operos.	Alba- niles:	Madr. zar =	Piedra.	Cal:	Hiero:	Peñero:	Azenc. ro =	Horno- ro =	Zema- Jero =	Vidrio ro =	Figura ordinaria	Total
6 ^a = 1 ^a			222 ¹²	.036										.003	261 ¹⁷
7 ^a = 2 ^a			186 ¹⁷	.045	2223 ⁵			141		028					2823 ⁷
8 ^a = 3 ^a	.072	.048	.192		1355					008 ²				.004	1479 ²
9 ^a = 4 ^a	.171	.294	.214		484				.070 ¹⁷	.009 ²²	.060				1303 ⁵
10 ^a = 5 ^a	.183	.234	.230						.074		.030	.016		.024 ²	791 ²
11 ^a = 6 ^a	.330	.118	.245		200			117		035	.034			.003 ¹	1047 ¹
12 ^a = 7 ^a	.323	.054	.190		702	108			114 ¹⁷	011 ²⁵	.015				8518 ⁸
13 ^a = 8 ^a	.243	.054	.203		308	.026			074 ¹⁷	024 ²⁸	.018	.099		.003 ¹²	1143 ⁸
14 ^a = 9 ^a	.129 ¹	.051	.056			110			.021	.010	.017				0325
15 ^a = 10 ^a	.123	.110	.207		375	.126			.063	034 ¹⁶	.005				1043 ¹⁶
16 ^a = 11 ^a	.234	.132	.240			.048	108				.005	.173 ²⁸			0940 ²⁸
17 ^a = 12 ^a	.298	.192	.173			.066						.070			0799



Obra de Universidad en el Colegio del Arzobispo

Sala clinica

Diose principio en 8 de Junio de 1802 =

Se ganto en esta semana en tres

Carpinteros - - - - -	2100.00
En un Arrendador y sus canteros.	2143.00
En Dos fijadores, y cinco Obreros - - - - .	2180.00
En 3 fanejar de Cal, y matarla - - - - -	2176.17
En tres palas; dos Cantaros: Tuna y Dos Cuebano - - - - -	2016.20
En un Cano p ^a portear la madera de la Univ. - - - - -	2006.00
Arreners - - - - -	2034.00
Fepers - - - - -	2066.00
Zemafers - - - - -	2044.00
Herreros - - - - -	2014.00
	<hr/>
	2779.00

En esta semana se han traído
del taller de la Universidad =

- 4. Vigas Sepmar - - - - -
 - 1 2. Cuarteros de a Marco - - - - -
 - 7. Tablas de Palmo y medio - - - - -
 - 2. Cabias decoratas varas - - - - -
 - 3 Puertas sacadoras - - - - -
- Sabado 12 de Junio de 1802 *Tablas*



Segunda semana, que dio principio en 14 de Junio de 1802 =

En cuatro Carpinteros - - - - - D 16 -- 1

En un Asestador y tres carreteros - - - - - D 141 -- 1

En Dos fijadores, y un Albañil, con
nuebe peones - - - - - D 230. $\frac{1}{2}$

En 3000 ladrillos recocidos = 2800 de
hierro; y 1600 de dular - - - - - D 532 -- 1

4. libras de clavos de a peso = 50 Al-
taroneros, y una resaca p.^a el q.^{to} prac-
ticante - - - - - D 033 -- 1

En esta semana ha trabajado
bino Albañil = 3 días - - - - -

Dos oficiales = 5 días =

Dos obreros = 8 días =

Dos viajes un camino para llevar
el canzel - - - - - D 012 -- 1

21 Cargas de Arena, y 44 de
Vano - - - - - D 019. $\frac{8}{4}$

Una Porzana - - - - - D 004 -- 1

\$ 12087 $\frac{3}{4}$

Pagado } En esta semana se han tomado precaidas del
Hospital, cinco fanegas de hueso medidos, y en
la anterior P. se pagaron tres fanegas y
media en la semana 4.^a 28 de Junio = y
la una y media en la setad semana =

30000

En esta semana cobré tres mil R. de ..

Sábado 19 de Junio del 30.2

Obrera de la Univ. en el nuevo Hospital = semana 3.^a que
dió principio en 21 de Junio =

En Cuatro carpinteros - - - - -	0112	---
En un Albañil; dos fijadores, y o-		
cho obreros - - - - -	0267	---
En 1500 ladrillos de hierro Gordo, y		
1300 de Solar - - - - -	0175	<u>12</u>
En lo cargar de Vayos; y 36 de Auna	0013	<u>12</u> (12)
En una llave: dos Goltos: dos machos, y		
una Naviz: con 51 lib. que pesaron		2
los varidores para las redes - - -	0146	<u>16</u>
En 21 fanegar de cal à 5 $\frac{3}{4}$ - - - -	0120	<u>26</u>
En una Soga - - - - -	0003	<u>16</u>
En 21 can. y 11 lib. de hierro - - - -	0838	<u>19</u>

Se pagó en la 4.^a 28. Junio
 Se pagó en la 1.^a de Agosto
 Se pagó en la 4.^a 28 de Junio =

En 16 can. y 16 lib. de hierro - - - -
 En esta semana ha trabajado la
 bins Albañil - - - - 4 $\frac{1}{2}$ Dias
 Dos oficiales - - - - 2
 Dos obreros - - - - 2

Sábado 26 de Junio del 30.2



Obra de la Vnia en el Nuevo Hospital: Semana
4^a que dio principio en 28 de Junio =

En dos carpinteros - - - - - 060

En dos Albañiles - - - - - 075

En dos fixadores - - - - - 059 $\frac{1}{2}$

En ocho Obreros - - - - - 178 $\frac{1}{2}$

~~En dos albañiles~~ - - - - - ~~075~~

~~En dos albañiles~~ - - - - - ~~075~~

Cinco fanegas de hieno a 12 $\frac{1}{2}$ R. - - - 062 $\frac{1}{2}$

Las 2 Max. y 1 lib de hieno A dela 3^a - - - 053 $\frac{4}{4}$

Pague a Sabino por lo q tiene exaba- (3)
 lado con su serte ^{for} exerc. p^a - - - 030

Pague tres fanegas y media a doce r^{dy}
 medio por el hieno prestado de el (4)

Hospital. B. de lab^a y 2^a semana - - - 043 $\frac{3}{4}$

En Varro, y Arena - - - - - 011 $\frac{18}{4}$

En extraordinario - - - - - 020 $\frac{10}{4}$

Al Herrero un Parador - - - - - 008 $\frac{8}{4}$

0207

0820 $\frac{14}{4}$

Pavado 3 de Julio = de Mol. 8

En



126

+

Obra de Universidad en el nuevo Hospital: Semana
na 5. que dio principio en 5 de Julio =

En dos Carpinteros - - - - -	0063. ² ...
En dos Albañiles - - - - -	0114.
En dos fixadores, y seis obreros - - - - -	0255.
En el Arriero - - - - -	0009. <u>30</u>
En el Albañil - - - - -	0030.
En Hierro - - - - -	0012. <u>17</u>
En Cal Blanca - - - - -	0020.
En Extraordinario - - - - -	0029. <u>17</u>
En 500 ladrillos de Solar - - - - -	0032. <u>1</u>
	<u>0536.</u>

En esta semana sobre otros tres mil R^d de ...

130000 Sabado 10 de Julio de 1802 = R^d de ...

Y^{ta} Semana 6.^a que principio en 12 de Julio de 1802 año,

En tres carpinteros - - - - -	0080.
En un Albañil, y dos obreros - - - - -	0048.
Pague la tanca y m ^a de hierro que	
había a el Hospital - - - - -	0019. <u>1/2</u>
Extraordinario Cola - - - - -	0003.
	<u>0150 ¹/₂</u>



0150 $\frac{1}{2}$

So Implantones de Caveras redonda Do 07 -

Sabado 12 de Julio de 1802 = 0077 $\frac{1}{2}$

7^a Semana 7^a que comenció en 19 de Julio 1802.

En tres Carpinteros - - - - - 0104 -

En los herrajes de ventanar, vidrieras, Zeloria, &c - - - - - 0262 -

Vidrios 122 à dos r. y m. - - - - - 0305 -

Redecillas, ciento, y veinte cuartos à real y m. - - - - - 0180 -

47 varillas de Vidrieras - - - - - 0047

Sabado 14 de Julio de 1802 = 0828

Semana Octava de la sala = 26 de Julio:

En tres Carpinteros - - - - - 0110 -

En una libreta de tachuear de Zelarria - 0212 -

En esta semana cobre sus mill. - 0122 -

60000

Sabado 31 de Julio de 1802 =

Se me mandó cargar ochenta R. por la tara de cuatro caros - 0080 -



127

Semana 2.^a que principio en 2 de July de 1702
Sala =

A los pintores a cuenta de la pintura
de Puertas, y ventanar estuque. 2200..

2200

Salamanca y Agosto 7 de 1702

Semana 10.^a que principio en 9 de Agosto de 1702
Sala =

Carpintero, un dia - - - - - 2003..

Dos Obreros un dia - - - - - 2010..

Un Cantero medio dia - - - - - 2004..

Una Pirama - - - - - 2002..

B. Las 16 ca., y 16 lib.^{as} de hieco prestadas en
la Semana 3.^a de 21 de Junio: - - - - - 2044..

Se acabó de pagar a los pintores. - - - - - 2350..

2412

Sabado 14 de Agosto se acabó, y se entregó la
cuenta de esta sala e importo, Cinco mil nove-
cientos veintinuebe R.^{os} y nueve mrs.



Obra de la Univ^o. en el Nuevo Hospital correspondiente à el Teatro anatomico = Semana V^{ta} que dio principio en 12 de Julio de 1802 años

En un Albañil	-----	0036. ¹¹ / ₄
En un fijador y Cuatro obreros	-----	0147. ¹⁷ / ₄
En un ajuste de mudar la tierra de la Ronda	-----	0079. ¹¹ / ₄
En Dos centros	-----	0003. ¹¹ / ₄
		<hr/>
Sabado 19 de Julio de 1802 =		0261 ¹⁷ / ₄

Segunda semana del Teatro, que comenzó en 19. de Julio =

En un Albañil y dos fijadores y cuatro obreros	-----	0231. ¹/₂
En un Albañil, dos fijadores, y cuatro obreros	-----	0231. ¹ / ₂
En un ladrillo recidos, y ochocientos de hierro	-----	0141. ¹¹ / ₄
En Arena, y varo	-----	0028. ¹¹ / ₄
En Madera	-----	20423. ³ / ₄
		<hr/>
Sabado 24 de Julio de 1802 =		20823 ³ / ₄

4

Semana 3^a del Teatro que principió en
26 de Julio de 1802

En tres Carpinteros - - - - - 0072 - -

En un Cantero, y dos fijadores, y
cuatro Obreros - - - - - 0240 - -

En Arena, y Barro - - - - - 0008 - 4

En una Crisa - - - - - 0004 - -

En 21 vigas de terciá, que com-
pusieron 462. p de largo a dos r.
medio el pie impreso - - - 10155 - -

10479 - 4

Salam^{ca} y Julio 31 de 1802:

Semana 4. del Teatro, que principió en 2. de Set-
oprio de 1802 =

En 4 Carpinteros - - - - - 0171 - -

En un Arenador, y 5 coneros - 0224 - -

En un fijador, y sus obreros - - - 0214 - -

En 500 Ladillos recocidos, y cua-
trocientos de hiezo - - - - - 0070 - 17

*0749 - 17

De armar = 0749. ¹⁷

En el Herrero - - - - - 0060. ⁴

En el Armero - - - - - 0009. ²²

En 51 tablas de Palmo y m.^o - - - - - 0484. ⁷

*10303 ⁵

129

Salam.^{ca} y Agosto 7 de 1802

Semana 5^a del Teatro, que principi6 en 2 de Agosto =

En cinco carpinteros - - - - - 0183. ⁰⁰

En cinco canteros - - - - - 0234. ⁰⁰

En dos fijadores, y seis obreros. 0230. ⁰⁰

En 800. ladrillos de tierra gorda, y 300. de solax - - - - - 0074. ⁰⁰

En 12 lib.^o de clavos de à pero - - - - - 0030. ⁰⁰

En varias menudencias - - - - - 0024. ⁰²

Zerrapero - - - - - 0016. ⁰⁰

0791. ⁰²

Salam.^{ca} y Agosto 14 de 1802 =



Semana 6.^a del Teatro, que principió en
16 de Agosto =

	En ocho carpinteros - - - - -	330
	En tres Canteros - - - - -	118
	En dos fijadores, y siete obreros - - - - -	245
Recibo	En el Herrero - - - - -	34
	En Hierro - - - - -	117
4000	En Madera - - - - -	200
	En Extraordinario - - - - -	003 $\frac{1}{2}$

1047 $\frac{1}{2}$

Salam.^{ca} y Agosto 21. de Bolañoz

Semana 7.^a del Teatro, que principió en
23 de Agosto =

	En ocho Carpinteros - - - - -	323
	En un Cantero - - - - -	54
	En dos fijadores, y cinco obreros - - - - -	120
	En el Herrero - - - - -	15
	En el Zapero - - - - -	114 $\frac{17}{2}$
	En el Arriero - - - - -	11 $\frac{25}{2}$
	En Madera - - - - -	702
	En Piedra - - - - -	108

19518 $\frac{4}{2}$

Salam.^{ca} Agosto 28. del 202

130

Semana 8.^a del Theatro, que principiò
en Co. de Agosto =

En seis carpinteros - - - - -	243
En un Cantero - - - - -	054
En dos fijadores, y cinco Obreros - - - - -	203
En el Tesoro - - - - -	094 $\frac{17}{8}$
En el Arrenero - - - - -	024 $\frac{8}{8}$
En el Herrero - - - - -	018
En el Zerrafero - - - - -	009
En Piedra - - - - -	006
En Madera - - - - -	308
En Extraordinario - - - - -	003 $\frac{12}{8}$
	<hr/>
	10143 $\frac{8}{8}$

Salam.^{ca} Sabado 4. de Septiembre

Semana 9.^a que comenzo en 6 de Septiem-
bre =

En siete carpinteros - - - - -	129 $\frac{1}{2}$
En dos Canteros - - - - -	051
En dos fijadores, y tres obreros - - - - -	056 $\frac{1}{2}$
	<hr/>
	237

De la Vuelta. D 237. -

En 300 ladrillos de fierro	-----	D 0 21. -
En el Herrero	-----	D 0 17. -
En el Arenero	-----	D 0 10. -
En Pozarra	-----	D 1 10. -
		<hr/>
		D 3 95

Salamanca 11 de Septiembre de 1802

Semana 10. del Teatro, que comenzó en
13 de Sept^{re} de 1802 =

En Cuatro carpinteros	-----	D 1 23. -
En tres canteros	-----	D 1 10. -
En dos fijadores, y seis obreros	-----	D 2 07. -
En el Arenero	-----	D 0 34. <u>16</u>
En el Herrero	-----	D 0 63. -
En Piedra	-----	D 1 26. -
En Madera	-----	D 3 75. -
En el Herrero	-----	D 0 05. -
		<hr/>
		D 0 43 <u>16</u>

Salamanca Sept^{re} 18 de 1802

Semana 11, que comenzó en 20 de Sep-
tiembre de 1802 =

En seis carpinteros	-----	D 2 34. -
En un Arentador, y dos Canteros	-----	D 1 32. -
En dos fijad, y seis obreros	-----	D 2 40. -
		<hr/>
		D 6 06

De extra = 2606

En el Herrero. - - - - - 2005
En 18 fanegas de Cal - - - - 2108
En 4 Carrros de Piedra - - - - 2048
En el Terrafeno - - - - - 2173
2040

131

Salamanca, y Septiembre 25 del 302 año



Semana 12 del Teatro, que dió prin-
cipio en 27 de Septiembre de 302 =

En siete Carpinteros - - - - - 2298
En un Asentador, y tres Cant^{os} - - - - 2122
En dos fijadores, y cuatro obrer^{os} - - - 2173
En el Terrafeno - - - - - 2070
En cinco carrros y medio de
Piedra de Villamayor - - - - - 2066
2079

Salam^{ca} y Octubre 2. del 302 año =





134

Cuenta celo q^e sea echo para Salala segun mi
 Co

Primeros tres Machos para las fallebas	
Y un medio una falleba - - - - -	205
Mas tres got. para los trapillos - - - - -	2036
Mas una cerradura para la cerradura - - - - -	208
Mas cinco cerraduras para las ventanas	280
Mas doce got. para las bidieres - - - - -	212
Mas dos fallebas - - - - -	248
Mas quatro alda bap. fardos - - - - -	212
Mas dos tiradores - - - - -	202
Mas diez y seis got. para las latenas - - - - -	286
Mas quatro cerraduras para las ventanas - - - - -	228
Mas una cerradura para la puerta del pualicar	209
te - - - - -	
Mas quatro paradones para las latenas - - - - -	224
Mas dos poleas para el farol - - - - -	212
	<u>261</u>
Y su cantidad Julio 25 del 202 = Sem. 1 ^a =	54

300



$$\begin{array}{r} 13 \\ \underline{6} \\ 78 \\ \underline{12} \\ 90 \end{array}$$

$$\begin{array}{r} 60 \\ \underline{60} \\ 120 \end{array}$$

$$\begin{array}{r} 516 \\ 413 \\ \hline 1027 \end{array}$$

35

16

210

352

3.

592

11840

12000

001600

11840

La panera de la casa q̄ habi
 ta D.ⁿ Nicolas Cuesta, propia
 de D.^{ña} Thomasa de Coira y
 D.ⁿ Juan Blengua por
 nitad =



Person solo q^o sea e una p^o una
el teatro ~~de~~ tonica - -

Primerate un piso p^o una p^o una
ta principal - - - - 230

Mas mebe gol for de p^o una 18
Mas hay p^o una p^o una - - - - 218

Y por hay ta cuenta se 270
centa 230

Universidad 8^{ta} 2 del 702 =
N^o 150 P^o de re

en esta Cuenta tiene recibidos 150xx, ymp^{ta} la Cuenta.
70xx debe ala obra 80xx, que con los 83 que le deben.
Queda anu labor.. 3xx

150
70
080



Universidad = Sabad² 25 de Sept^{ra} de 1402 = 137
Para el q. sea el para el Ho. pitul.

A Pintar tres gol fo. para la puerta de la
botica - - - - -

A Mas una Terca dura con Guanda polbo - - - - - 2 36-30

A Mas quo tres gol fo. se berrda para la puerta
dones - - - - - 2 38-32

A Mas do. tain que te - - - - - 2 16-16

A Mas una el daba para el lumen - - - - - 2 15-12

A Mas un parador frente - - - - - 2 06-05

Mas seten y seis Cabos, e Cabos de mado

y beinte y quatro por ciento e tres quanto,

Cada uno - - - - - $A. 24 = 8^{16}$ 2 35-30

Mas se sen ta y seis Cabos, e Cabos de mado

de otros q. - - - - - 2 22-20

Mas tres gol fo. se berrda para la puerta

queba a la Calle - - - - - 2 36-30

Mas una Terca dura con Guanda polbo - - - - - 2 38-32

Mas una Terca dura en la pañuda - - - - - 2 20-18

Mas una Terca dura pesti/tera - - - - - 2 14-10

Mas cinco Gol fo. se berrda - - - - - 2 10-8

Mas do. pi ca portu - - - - - 2 12-10

263
ARCHIVO UNIVERSITARIO
SALAMANCA

Alí Nevado a cuenta = 180 R^o

Falta a justas cuentas

Sabado 18 de Sept^{re} de 1702 años

Importa la Cuenta de la Buelta doscientos sesenta y tres R^{os}, tiene recibidos aq^{ta}
Ciento ochenta y tres,

Total Cuenta de los dos Recios

Reciidos 150 de m recio

Reciidos 180 de otro

Total 330

Imp^{ta} 263

Reciidos 180

Se debe 083

Entregado en obra

en m recio 70

en otro 263

Total 333

Queda arufator 3 R^{os} a justado todo y pagado



138

7

Obra de Universidad en el nuevo Hospital, perteneciente à la apertura de la Puerta para la Quimica 78 =

Semana 1^a que comenzó en 6. de Septiembre =

En dos carpinteros	-----	Do 16.00
En dos obreros	-----	Do 50.00
Seis Grados de Pizarra à 8 R.	-----	Do 48.00
Se cortó la viga necesaria para el Marco de la Puerta	-----	
		Do 114.00

Salam^{ca} Sept. 11 del 70 Año

[Signature]

Semana 2^a que comenzó en 13 de Sept^{re} =

En dos carpinteros	-----	Do 102.00
En dos obreros	-----	Do 30.00
En dos canteros	-----	Do 40.00
En el Menero; dos usas	-----	Do 38.24
En el Zerrafero	-----	Do 123.16
		Do 334.06
Madera gastada en ésta p ^{ta}	-----	Do 122.00
En ésta semana se mandó suspender	-----	Do 45.66

Salamanca y Septiembre del 70

[Signature]