

1

&

Señor;

Haviendo pasado de orden de V. S. al reconocimiento de una Casa que la Universidad tiene en el Lugar de Parada de arriba, fue preciso formar un plan de su terreno, oficinas, y pajar para inteligencia de V. S. segun le demuestra el adjunto papel; reconocido por mi non por ore non toda su fabrica se hallan continuadas las mas de las paredes de tapias de tierra de excepción de la pared que corre a la Calle donde tiene la puerta, y la del Costado, segun se demuestran en las letras M. y B. que son de escarpamiento del pado o venuda ventada con barro; Vutecho es de quantones, y clavos, los mas de arena, y bardo todos o los mas venidos, y hundidos por las ruinas por causa que se han reconocido, y asimismo se reconoce quebra en los dos esquinas con tendidos en las letras M. y N. por hallarse desplomados, y con aberturas de alto abajo; Cuya Casa regulada y tasada en la conformidad que se ha via, segun reglas del arte, y de su costo entededes es en la cantidad de mill doscientos y quarenta y dos con Salvo otro que se dictaron en Salamanca y Junio de mill setecientos y cinquenta y cinco.



Nicolas Rodriguez

Van der Laan & Zoon
de Straat — —



Planta de la Casa y Pajar, que la Universidad
tiene en el Lugar de Pasada de arriba

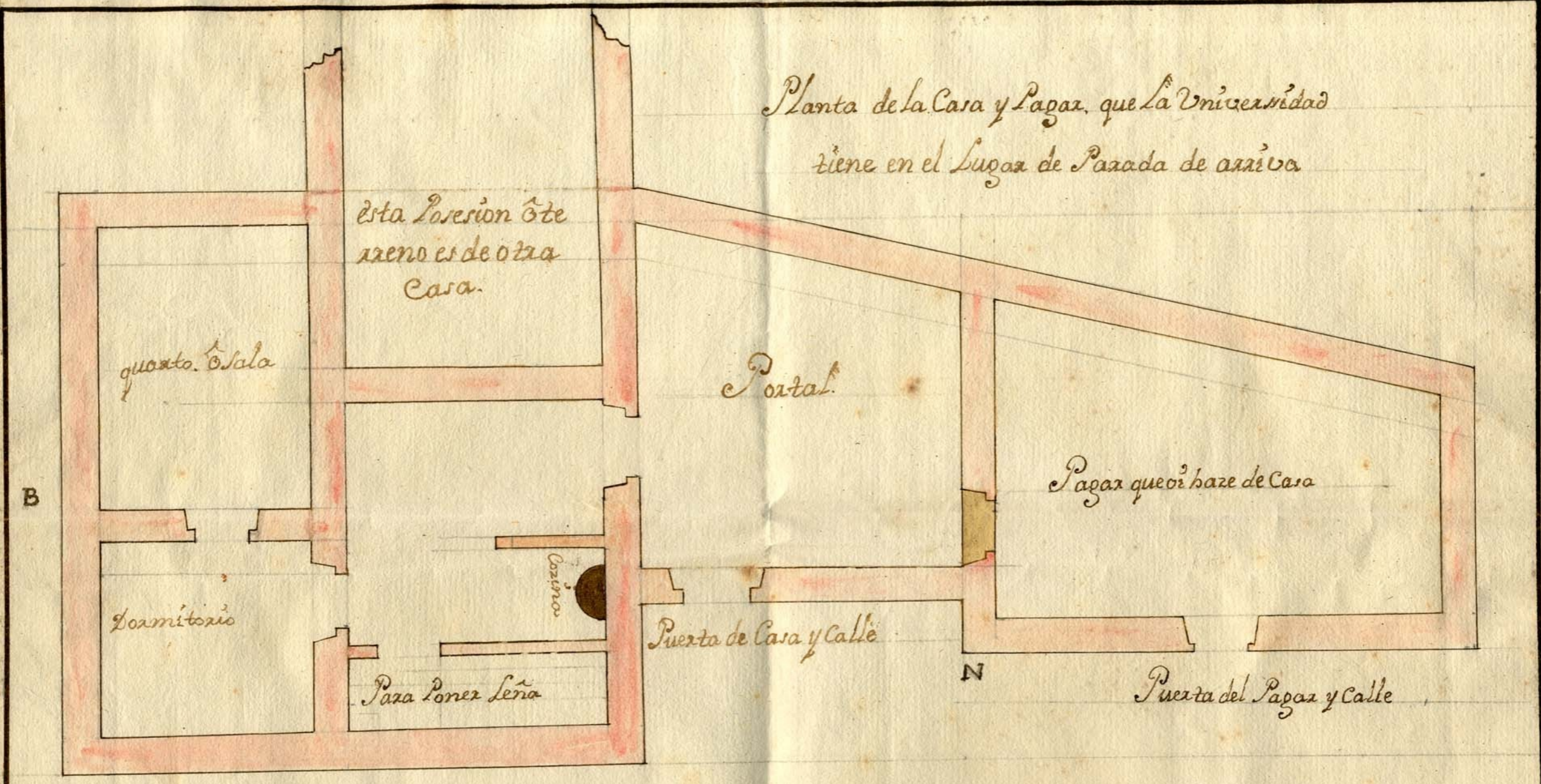

Esta Posesion ó terreno es de otra Casa.

quarto. Sala

Dormitorio

Para Poner Leña

Cocina

Portal

Pajar que es haze de Casa

Puerta de Casa y Calle

Puerta del Pajar y Calle

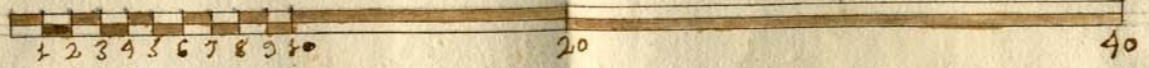

escala de Pies Castellanos

Nicolas Rodriguez

