

Titulación y Programa Formativo

Grado en

Trabajo Social

Guías Académicas
2013-2014



VNiVERSIDAD
D SALAMANCA

CAMPUS DE EXCELENCIA INTERNACIONAL

Edita:
SECRETARÍA GENERAL
UNIVERSIDAD DE SALAMANCA

Realizado por: TRAFOTEX FOTOCOMPOSICIÓN, S. L.
SALAMANCA, 2013

ÍNDICE

1. INFORMACIÓN GENERAL	4
1. Presentación	5
2. Nombre y dirección del centro.....	6
3. Estructura Orgánica.....	6
4. Calendario Académico.....	8
5. Recursos de Apoyo y Normativas de Uso.....	12
6. Seguro Escolar	12
7. Enlaces de Interés a Servicios Universitarios	14
8. Normativas Universitarias.....	15
2. PLANOS DEL EDIFICIO	16
3. DESCRIPCIÓN	29
Descripción.....	30
Competencias.....	32
Salidas profesionales	34
4. PROFESORADO	35
Profesorado	36
5. PLAN DE ESTUDIOS	39
Plan de estudios.....	40
6. HORARIOS	44
Horarios.....	45
7. CALENDARIO DE EVALUACIÓN	59
Calendario de Evaluación	60

1

Información General



VNIVERSIDAD
D SALAMANCA

CAMPUS DE EXCELENCIA INTERNACIONAL

1. PRESENTACIÓN

La Facultad de Ciencias Sociales ha celebrado durante el curso académico 2011-2012 su XX aniversario. Sabemos que llegar hasta aquí no ha sido fácil y que los éxitos obtenidos hasta la fecha son el resultado del esfuerzo y la implicación de todos: los distintos equipos de Gobierno, los docentes, los estudiantes y el personal de la administración y servicios. Entre otros logros deben resaltarse los siguientes: la consolidación de una Facultad diversa y plural, la puesta en marcha de las nuevas titulaciones adaptadas al Espacio Europeo de Educación Superior (EEES), el número de convenios de prácticas externas y de empresa que se han firmado, el nivel de intercambios de estudiantes alcanzado en el ámbito europeo e incluso el haber conseguido mantener un número relativamente alto de estudiantes. Estos resultados positivos se han conseguido con los esfuerzos desinteresados de todos y, en muchas ocasiones, en el contexto de una notable escasez de recursos materiales y de personal.

No obstante, con ser importantes los resultados conseguidos en el pasado, no debemos estancarnos. Es preciso mirar al futuro para alcanzar y conseguir nuevas metas y objetivos. Esos objetivos están centrados principalmente en los retos que supone la consolidación del proceso de convergencia y la reforma de los estudios universitarios adaptados al EEES. Esta consolidación va a exigir que todos sigamos avanzando y mejorando, entre otros aspectos, la calidad e innovación docente, los métodos de aprendizaje, los instrumentos de evaluación y la gestión, para lo que se requiere algo más que dosis de buena voluntad. Por ello, aunque el actual contexto económico limita muchas posibilidades de actuación en estos campos, el nuevo equipo de Gobierno de la Facultad, que me honro en dirigir desde mayo de 2012, no escatimará esfuerzos para que los recursos humanos para la docencia, las actividades complementarias y la administración no se vean mermados.

Los nuevos retos están relacionados también con la necesidad de seguir profundizando en mejorar la identidad colectiva de la Facultad (especialmente entre los estudiantes, pero también entre el profesorado) y la oferta de acciones conjuntas entre las distintas titulaciones y áreas. Y de cara al exterior, es igualmente urgente que nuestra Facultad se abra aún mucho más al entorno político, económico y social más próximo, difundiendo sus actividades académicas y siendo, al mismo tiempo, un foco permanente de reflexión sobre los nuevos problemas y tendencias sociales. Esta necesidad de apertura exige de todos, aunque de manera muy especial del equipo de dirección del Centro, consolidar y ampliar las redes institucionales y los convenios de colaboración con las principales entidades y organizaciones, públicas y privadas, de nuestro entorno, aunque de manera muy especial con aquellas que colaboran en las prácticas externas y de empresa de nuestros estudiantes.

Para lograr que los nuevos retos se conviertan en nuevas oportunidades al alcance de nuestras manos, te animo a participar y colabora activamente en la vida académica de nuestra Facultad.

2. NOMBRE Y DIRECCIÓN DEL CENTRO

Facultad de Ciencias Sociales

Teléfonos. E-mail:

Conserjería: 923.29.46.40

Secretaría: 923.29.45.71

Fax Secretaría: 923.29.47.82

E-mail Secretaria: adm.fcs@usal.es

Decanato: 923.29.45.72

Fax Decanato: 923.29.45.73

E-mail Decanato: dec.fcs@usal.es

Web: <http://cienciassociales.usal.es>

3. ESTRUCTURA ORGÁNICA

EQUIPO DE GOBIERNO

Decano: José Manuel del Barrio Aliste Ext. 4572 dec.fcs@usal.es

Vicedecana de Estudiantes y Difusión Académica y Cultura: María de la Peña Pérez Alaejos - ext. 3138 alaejos@usal.es

Vicedecana de Infraestructura y Economía: María Cristina Escobar Pérez - ext. 3137 escobar@usal.es

Vicedecana de Relaciones Internacionales y Movilidad: María José Sánchez García - ext. 3136 mariasan@usal.es

Secretario: Fernando Moreno de Vega y Lomo - 3139 femove@usal.es

PERSONAL DE ADMINISTRACIÓN Y SERVICIOS

Administrador de centro: Ángel L. Rodríguez González Ext. 3142 E-mail: angeluis@usal.es

Secretaría decanato: María Isabel Gómez Cruz Ext. 4572. E-mail: mago@usal.es

Secretaria-facultad

Milagros Vicente Sánchez (Jefa de Negociado) Ext. 3086 E-mail: mvs@usal.es

Consolación Martín Peña (Jefa de Negociado) Ext. 3085 E-mail: cmp@usal.es

José Carlos Fernández Seoane (Administrativo) Ext. 3143 E-mail: jfs@usal.es

Elena Livianos González (Auxiliar Administrativo) Ext. 3557 E-mail: livianos@usal.es

Conserjería: E-mail: conserjeriafes@usal.es

Manuel Ramos Hernández (Conserje)

Julio Godifredo Fuentes (Conserje)

Pablo Cavero Gutiérrez (Aux. Servicios)

José María García Del Pozo (Aux. Servicios)

Ana Isabel Luis García (Aux. Servicios)

Ana Martín Martín (Aux. Servicios)

Guadalupe Mayordomo Cano (Aux. Servicios)

Agustín Prieto Santos (Aux. Servicios)

Oscar Ullán Martín (Aux. Servicios)

Juan Antonio Valle de Dios

Aulas de Informática:

Roberto Plaza Ramírez

Juan José Hernández Vacas

4. CALENDARIO ACADÉMICO

PROGRAMACIÓN DOCENTE EN LA FACULTAD DE CIENCIAS SOCIALES DE LA UNIVERSIDAD DE SALAMANCA.

CURSO 2013-2014

(Aprobada en Junta de Facultad de 21 de marzo de 2013)

La programación docente en la Facultad de Ciencias Sociales se basa en los principios generales del Calendario de Actividades Docentes 2013-2014 de la Universidad. Incluye la distribución de las actividades lectivas y las fechas de presentación de actas, las pruebas de evaluación, las indicaciones para la elaboración de los horarios, el modelo de ficha para la planificación docente y algunas sugerencias para que los docentes envíen al Centro sus ofertas de actividades transversales y complementarias que afectan específicamente a los Grados.

1. Calendario de Actividades Docentes: principios generales

El calendario de actividades docentes es el marco temporal en el que se desarrolla la planificación del conjunto de las diversas actividades formativas, incluyendo las correspondientes pruebas de evaluación, en las titulaciones que se imparten en la Facultad. El calendario se ajusta a los principios del Calendario de Actividades Docentes 2013-2014 (aprobado en Consejo de Gobierno de 28 de febrero de 2013) y en particular a los siguientes:

- El periodo de actividades lectivas de cada cuatrimestre incluirá las pruebas de evaluación (**primera convocatoria**) previstas en cada asignatura, distribuidas de modo continuado a lo largo del cuatrimestre, y las correspondientes recuperaciones (**segunda convocatoria**) de las pruebas no superadas.
- Con el objetivo de coordinar la actividad docente, la **Junta de Centro podrá fijar, dentro de las 18 semanas de actividades lectivas de cada cuatrimestre**, periodos de especial atención a actividades tutoriales, a preparación y realización de pruebas con peso importante, a recuperación de pruebas de evaluación no superadas o mejora de calificaciones.
- En particular, la Junta de Centro aprobará, dentro de la programación docente de las asignaturas a incluir en la Guía Académica, la distribución coordinada de las pruebas de evaluación en **primera y segunda convocatoria**, explicitando sus características y evitando la concentración en las dos últimas semanas del cuatrimestre de pruebas con

peso importante en la calificación, y separando por un periodo de al menos siete días naturales la 1ª y la 2ª convocatoria.

2. Distribución de actividades lectivas y presentación de actas (GRADOS)

• Primer cuatrimestre:

- ✓ Período de actividades lectivas (incluye pruebas de evaluación previstas en cada asignatura en primera y segunda convocatoria): del 23 de septiembre de 2013 al 7 de febrero de 2014.
- ✓ Fecha límite de presentación de actas de calificaciones en primera convocatoria: 25 de enero de 2014.
- ✓ Fecha límite de presentación de actas de calificaciones en segunda convocatoria: 8 de febrero de 2014.

• Segundo cuatrimestre:

- ✓ Período de actividades lectivas (incluye pruebas de evaluación previstas en cada asignatura en primera y segunda convocatoria): del 10 de febrero de 2014 al 20 de junio de 2014.
- ✓ Fecha límite de presentación de actas de calificaciones en primera convocatoria: 7 de junio de 2014.
- ✓ Fecha límite de presentación de actas de calificaciones en segunda convocatoria: 21 de junio de 2014.

3. Actividades lectivas y de evaluación según las 18 semanas de cada cuatrimestre (GRADOS)

- Semanas 1-16. Actividades lectivas y pruebas de evaluación previstas en cada asignatura (primera convocatoria). Las pruebas de evaluación continua se distribuirán, de manera coordinada, a lo largo de las 16 semanas. Por su parte, las pruebas finales con peso importante se realizarán en los días y horas acordados previamente entre los coordinadores de curso, docentes y estudiantes. Es aconsejable que no se programen dos pruebas finales en un mismo día y que, en ningún caso, impidan la realización de las actividades lectivas de los docentes que hayan programado pruebas de evaluación continua. Las pruebas finales con peso importante deben conocerse y publicarse en las páginas de coordinación de STUDIUM, como muy tarde, en la semana 4 de cada

cuatrimestre. Las posibles modificaciones posteriores deberán acordarse entre los coordinadores de curso, docentes y estudiantes y publicarse en STUDIUM.

- Semana 17. Actividades lectivas programadas por los docentes para estudiantes con la evaluación no superada en primera convocatoria.
- Semana 18. Actividades de recuperación, exámenes, etc., de las pruebas no superadas (segunda convocatoria). Las fechas y horas reservadas para todas las asignaturas según cursos aparecerán en la Guía Académica del Grado.

4. Trabajos Fin de Grado (TFG) y Trabajos Fin de Máster (TFM)

Las asignaturas de Trabajo Fin de Grado (TFG) y Trabajo Fin de Máster (TFM) se evaluarán después de superadas el resto de asignaturas del plan de estudios. Tendrán también una primera convocatoria y otra segunda convocatoria, que se fijarán en las fechas determinadas por la Junta de Facultad, a propuesta de las Comisiones de Trabajo Fin de Grado/TFM de cada titulación, siempre posteriores a las correspondientes del resto de asignaturas. Las fechas fijadas por el Centro tendrán como límite, para la presentación de las actas del TFG y TFM en sus dos convocatorias, dos de las siguientes tres fechas: 5 de julio, 26 de julio o 20 de septiembre de 2014, pudiendo la Junta de Facultad adelantar la presentación de estas actas para facilitar la finalización de los estudios que concluyen con el TFG o TFM.

Calendario de actividades docentes 2013-2014 Titulaciones de Grado

SEPTIEMBRE 2013							
L	M	X	J	V	S	D	
							1
2	3	4	5	6	7	8	
9	10	11	12	13	14	15	
16	17	18	19	20	21	22	
23	24	25	26	27	28	29	
30							

OCTUBRE 2013							
L	M	X	J	V	S	D	
2	1	2	3	4	5	6	
3	7	8	9	10	11	12	13
4	14	15	16	17	18	19	20
5	21	22	23	24	25	26	27
6	28	29	30	31			

NOVIEMBRE 2013							
L	M	X	J	V	S	D	
				1	2	3	
6	4	5	6	7	8	9	10
7	11	12	13	14	15	16	17
8	18	19	20	21	22	23	24
9	25	26	27	28	29	30	

DICIEMBRE 2013							
L	M	X	J	V	S	D	
							1
10	2	3	4	5	6	7	8
11	9	10	11	12	13	14	15
12	16	17	18	19	20	21	22
13	23	24	25	26	27	28	29
	30	31					

ENERO 2014							
L	M	X	J	V	S	D	
		1	2	3	4	5	
14	6	7	8	9	10	11	12
15	13	14	15	16	17	18	19
16	20	21	22	23	24	25	26
17	27	28	29	30	31		

FEBRERO 2014							
L	M	X	J	V	S	D	
						1	2
17	3	4	5	6	7	8	9
18	10	11	12	13	14	15	16
1	17	18	19	20	21	22	23
2	24	25	26	27	28		

MARZO 2014							
L	M	X	J	V	S	D	
					1	2	
3	3	4	5	6	7	8	9
4	10	11	12	13	14	15	16
5	17	18	19	20	21	22	23
6	24	25	26	27	28	29	30
7	31						

ABRIL 2014							
L	M	X	J	V	S	D	
					1	2	3
3	4	5	6	7	8	9	10
4	11	12	13	14	15	16	17
5	18	19	20	21	22	23	24
6	25	26	27	28	29	30	31

MAYO 2014							
L	M	X	J	V	S	D	
			1	2	3	4	
11	5	6	7	8	9	10	11
12	12	13	14	15	16	17	18
13	19	20	21	22	23	24	25
14	26	27	28	29	30	31	

JUNIO 2014							
L	M	X	J	V	S	D	
							1
15	2	3	4	5	6	7	8
16	9	10	11	12	13	14	15
17	16	17	18	19	20	21	22
18	23	24	25	26	27	28	29
	30						

JULIO 2014							
L	M	X	J	V	S	D	
	1	2	3	4	5	6	
	7	8	9	10	11	12	13
	14	15	16	17	18	19	20
	21	22	23	24	25	26	27
	28	29	30	31			

SEPTIEMBRE 2014							
L	M	X	J	V	S	D	
	1	2	3	4	5	6	7
	8	9	10	11	12	13	14
	15	16	17	18	19	20	21

 Posible ampliación de actividad lectiva del 1^{er} cuatrimestre a partir del 2^o curso de grado

 Sesión académica inaugural de curso (pendiente de fijar en CyL)

 Actividad lectiva del 1^{er} cuatrimestre, al menos en 1^{er} curso de grado

 Actividad lectiva del 2^o cuatrimestre

 Posibles fechas límite de actas TFG /TFM

 Periodos de vacaciones según el calendario laboral (pendiente de ajustar al calendario escolar) de CyL. Deben añadirse las fiestas locales de cada campus (Ávila, Béjar, Salamanca y Zamora)

 Límite de actas en primera convocatoria

 Límite de actas en segunda convocatoria

Calendario de actividades docentes 2013-2014 Programa Especial Integrado (PEI)

Los estudiantes extranjeros matriculados en el Programa Especial Integrado (PEI), que gestiona Cursos Internacionales (CI) de la Universidad de Salamanca, cursan solamente un trimestre de las asignaturas de los planes de estudio oficiales, por lo que se hace necesario establecer un sistema evaluación y un periodo de calificación específico y unas fechas especiales de entrega de actas de calificación elaboradas desde CI:

- Asignaturas de primer cuatrimestre: 20 de diciembre de 2013
- Asignaturas de segundo cuatrimestre: 23 de mayo de 2014

Para los estudiantes PEI que cursen un cuatrimestre completo serán de aplicación las mismas fechas previstas que para el resto de estudiantes.

5.- Recursos de Apoyo y Normativas de Uso:

- a. Biblioteca: Entre el Edificio que alberga a la Facultad de Ciencias Sociales (Edificio F.E.S.) y el que acoge a la Facultad de Derecho se encuentra la Biblioteca Francisco Vitoria (ver 2.1.- PLANO GENERAL), con capacidad para 700 puestos, así como una amplia base de recursos bibliográficos.
- b. Aula de Informática: Dentro del edificio F.E.S. existen 4 aulas de informática, situadas en el sótano del Edificio Departamental (ver 2.5.- Departamental F.E.S. - Planta Sótano)
- c. Delegación de Estudiantes: La Delegación de Estudiantes se encuentra alojada en el despacho nº 10 de la planta baja del Edificio Departamental (ver 2.6.- Departamental F.E.S. - Planta Baja)
- d. Mesas de trabajo en grupo
- e. Ordenadores

6.- Seguro Escolar

El seguro escolar deberá ser abonado por todos los alumnos, excepto los nacidos antes del día 1 de octubre de 1985 o quienes justifiquen documentalmente haberlo abonado en otro Centro para el presente curso académico.

La información sobre prestaciones del Seguro Escolar, petición de solicitudes y presentación de las mismas, con la documentación exigida, podrá efectuarse en los siguientes centros dependientes de la Dirección Provincial de Salamanca del Instituto Nacional de la Seguridad Social:

- Centro de Atención e Información de la Seguridad Social (CAISS)
Paseo Canalejas, 129
37008 - Salamanca
Teléfono: 923.29.61.00
Fax: 923.29.61.16
- Agencia Comarcal del Instituto Nacional de la Seguridad Social
Travesía de Santa Ana, 2
37700 - Béjar
Teléfono: 923.40.06.65
- Agencia Comarcal del Instituto Nacional de la Seguridad Social
Avda. Conde de Foxá, 1
37500 - Ciudad Rodrigo
Teléfono: 923.46.03.51

Aclaración general: Si el/la alumno/a en horario lectivo se encuentra mal y acude el urgencias pero no se trata de accidente. debe dejar bien claro en urgencias que “no es accidente”. Le atenderán con su tarjeta de la Seguridad Social (la que tienen con sus padres).

INFORMACIÓN EN CASO DE ACCIDENTE:

Instituto Nacional de la Seguridad Social (INSS): Teléf. de Charo Calvo 923-296178 persona del INSS que lleva el tema del Mutualista del Seguro Escolar. La dirección es Paseo de Canalejas. 129 Departamento de Seguro Escolar 2:1 planta.

Actuación para el alumno/a (hasta 28 años): tiene tres opciones:

- **Clínica Campoamor** (mejor opción. especialmente en caso de riesgo biológico -pinchazo con aguja-)
Dirección: Avda. San Agustín. 12 (junto a plaza de Toros) / Salamanca
Salamanca.- Teléf. 923-282326 (preguntar por Lourdes. de parte de Charo de Seguridad Social)
Clínica: decir que eres de seguro escolar universitario, pedirán la documentación siguiente:
 - Matrícula y pago de matrícula (curso actual)
 - DNI
 - Si ha asistido antes a urgencias llevar el primer informe del hospital. y si ha comprado algún medicamento llevar factura.

- En el documento a rellenar el punto 4 lo cumplimenta la Universidad: el profesor responsable de la práctica.
- **H. Clínico Universitario:**
 - Accidente (pinchazo con aguja -riesgo biológico-): asistir al Departamento de Medicina Preventiva del Clínico que tiene un protocolo de actuación (hacen un seguimiento).
 - Accidente: Acudir a Urgencias del Clínico (después el/la alumno/a deberá ponerse en contacto con el INSS -indicado arriba- para abrir el expediente y que el INSS se haga cargo de la factura. en ningún caso debe abonarse por el alumno)
- **H. Virgen Vega:**
 - Accidente (pinchazo con aguja -riesgo biológico-): asistir al Departamento de Medicina Preventiva del Virgen Vega que tiene un protocolo de actuación (hacen un seguimiento).
 - Accidente: Acudir a Urgencias del Virgen Vega (después el/la alumno/a deberá ponerse en contacto con el INSS -indicado arriba- para abrir el expediente y que el INSS se haga cargo de la factura. en ningún caso debe abonarse por el alumno)

7. Enlaces de Interés a Servicios Universitarios:

UNIVERSIDAD DE SALAMANCA: www.usal.es

SERVICIO DE ARCHIVOS Y BIBLIOTECAS: <http://sabus.usal.es>

SERVICIO DE ORIENTACIÓN AL UNIVERSITARIO: <http://websou.usal.es>

SERVICIO DE COLEGIOS, COMEDORES Y RESIDENCIAS: www.usal.es/colegios

SERVICIO DE ASUNTOS SOCIALES: www.usal.es/sas

SERVICIO DE EDUCACIÓN FÍSICA Y DEPORTES: www.usal.es/deportes

SERVICIO DE ACTIVIDADES CULTURALES: <http://sci.usal.es>

CURSOS EXTRAORDINARIOS Y FORMACIÓN CONTÍNUA: www.usal.es/precurext

SERVICIOS INFORMÁTICOS: <http://lazarillo.usal.es> (Activación cuenta correo electrónico)

SERVICIO DE PUBLICACIONES: <http://webeus.usal.es>

SERVICIO DE RELACIONES INTERNACIONALES: [Http://Rel-Int.Usal.Es](http://Rel-Int.Usal.Es)

CAMPUS VIRTUAL STUDIUM: [Https://Moodle.Usal.Es/](https://Moodle.Usal.Es/)

8. Normativas Universitarias:

Trabajos Fin de Grado:

http://campus.usal.es/~gesacad/coordinacion/nuevoreglamento_tfg_tfm.pdf

Reconocimiento y Transferencia de créditos:

http://campus.usal.es/~gesacad/coordinacion/Normas_Reconocimiento_y_Transferencia_creditos_acuerdo_27_01_2011.pdf

Tribunal de Compensación:

http://campus.usal.es/~gesacad/coordinacion/normativaproce/Tribunal_compensacion.pdf

Catálogo de actividades académicas por las que se reconocen créditos ECTS en titulaciones de Grado:

http://campus.usal.es/~gesacad/coordinacion/Catalogo_Actividades_Universitarias_curso_2010-11.pdf

http://campus.usal.es/~gesacad/coordinacion/Catalogo_Actividades_Universitarias_curso_2011-12.pdf

http://campus.usal.es/~gesacad/coordinacion/Catalogo_Actividades_Universitarias_curso_2012-13.pdf

Normas de Permanencia en la Universidad de Salamanca:

http://campus.usal.es/~gesacad/coordinacion/normativaproce/permanenciagrado_bocyl.pdf

Reglamento de Evaluación de la Universidad de Salamanca:

http://campus.usal.es/~gesacad/coordinacion/normativaproce/regla_eval.pdf

2

Planos del edificio



VNiVERSiDAD
D SALAMANCA

CAMPUS DE EXCELENCIA INTERNACIONAL

**EL EDIFICIO F.E.S. Y LA BIBLIOTECA FRANCISCO DE VITORIA
EN EL CAMPUS MIGUEL DE UNAMUNO**

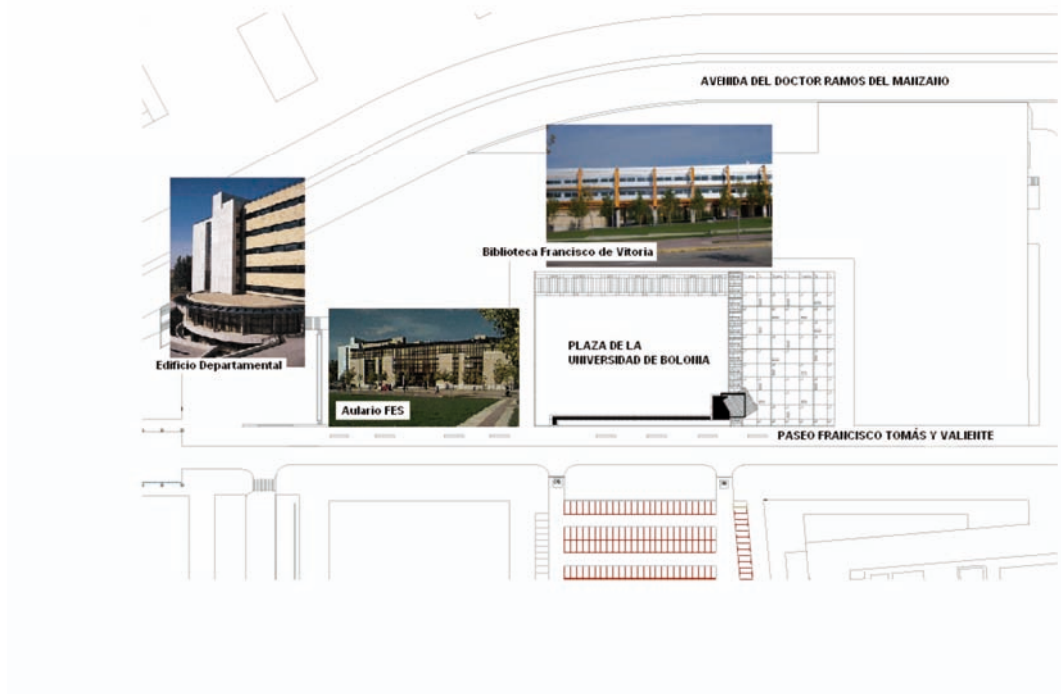

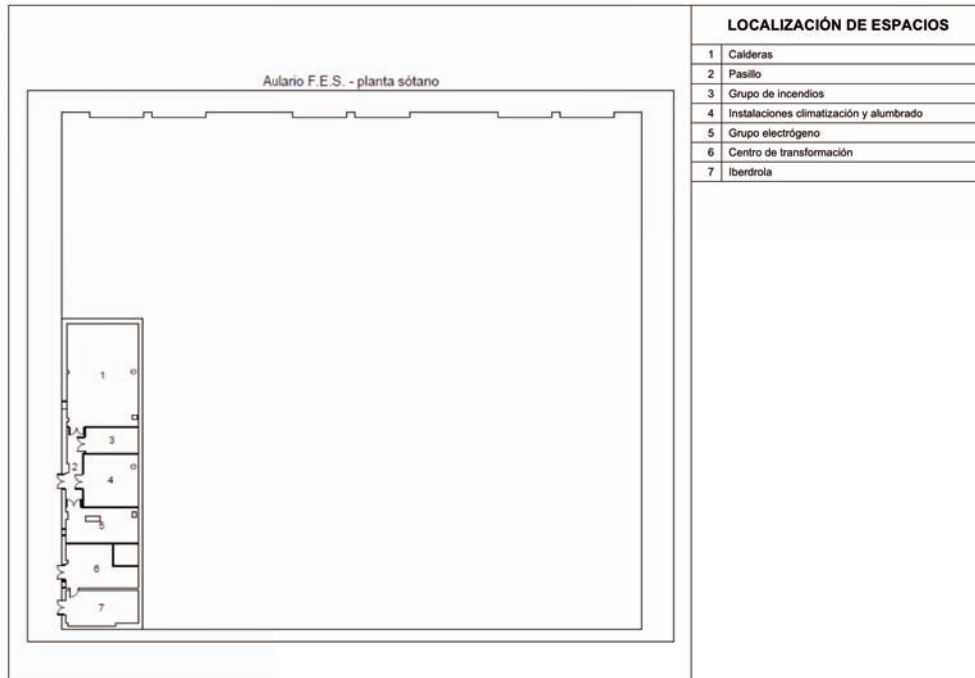

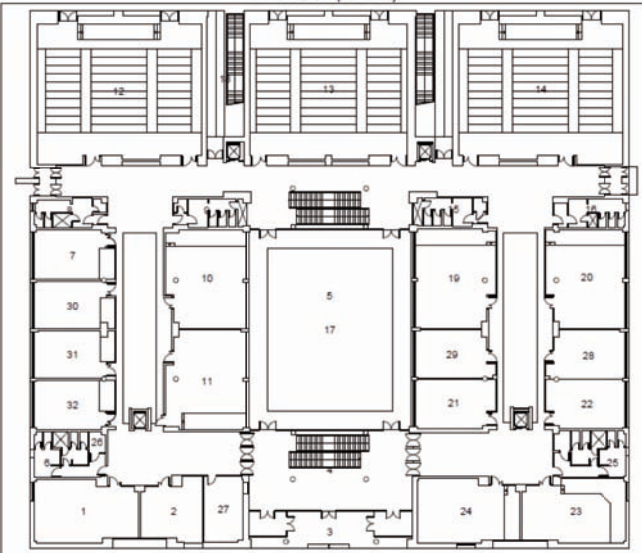
Aulario F.E.S. - planta baja		LOCALIZACIÓN DE ESPACIOS
	1	Fotocopiadora
	2	Sala de Profesores
	3	Entrada Principal
	4	Vestíbulo y escalera
	5	Patio
	6	Servicios
	7	Aula nº 003D
	8	Servicios caballeros
	9	Servicios señoras
	10	Aula nº 005
	11	Aula nº 004
	12	Aula nº 006
	13	Aula nº 007
	14	Aula nº 008
	15	Servicios señoras
	16	Servicios caballeros
	17	Patio
	18	Escaleras de emergencia
	19	Aula nº 011A
	20	Aula nº 009A
	21	Aula nº 012
	22	CATI
	23	Sala de Grados nº 013
	24	Aula nº 014
	25	Servicios
	26	Instalaciones
	27	Conserjería
	28	Aula nº 009B
	29	Aula nº 011B
	30	Aula nº 003C
	31	Aula nº 003B
	32	Aula nº 003A

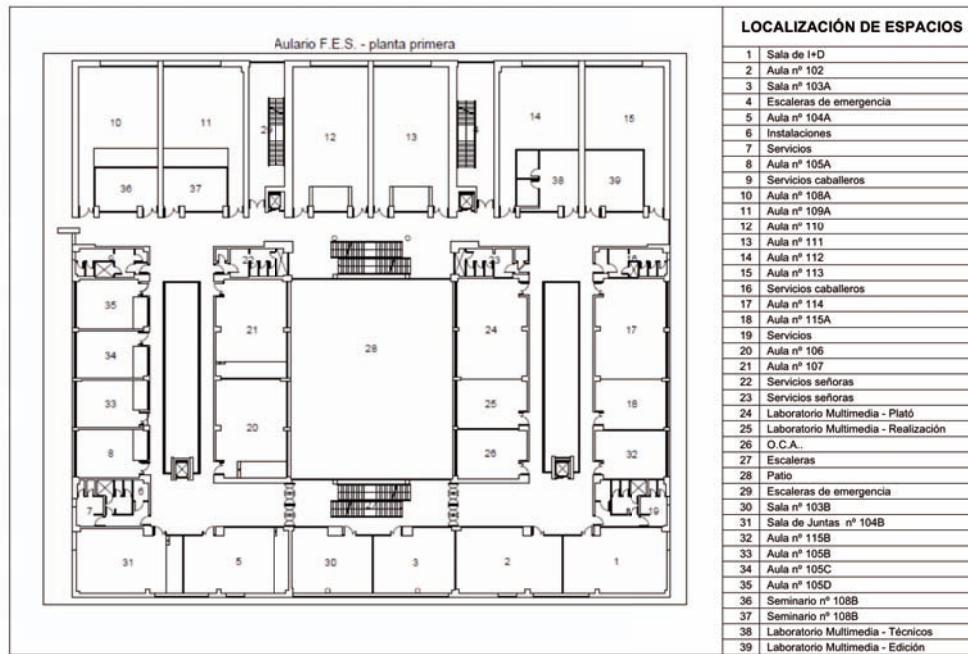

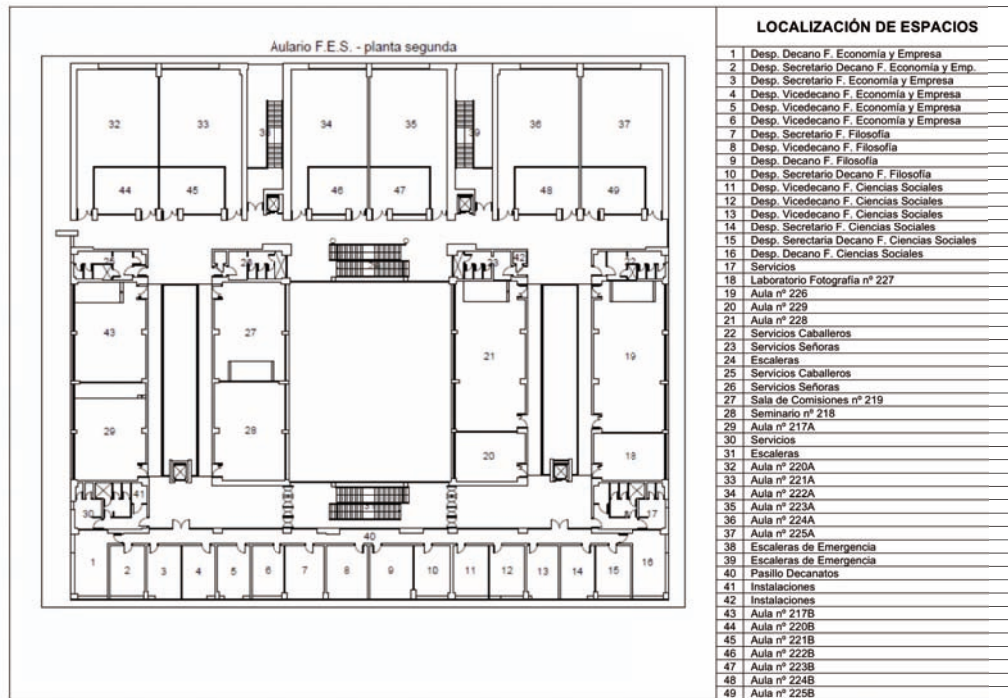

LOCALIZACIÓN DE ESPACIOS	
1	Aula de Informática nº 1
2	Vestibulo
3	Despacho
4	Aula de Informática nº 2
5	Aula de Informática nº 3
6	Pasillo
7	Archivo
8	Archivo
9	Control estudio de radio
10	Pasillo
11	Estudio de radio
12	Control estudio de radio
13	Estudio de radio
14	Instalaciones radio
15	Instalaciones radio
16	Pasillo radio
17	Almacén
18	Archivo
19	Vestibulo
20	Aula de Informática nº 4
21	Archivo
22	Despacho Técnicos de Aulas de Informática
23	Despacho
24	Escalera
25	Archivo

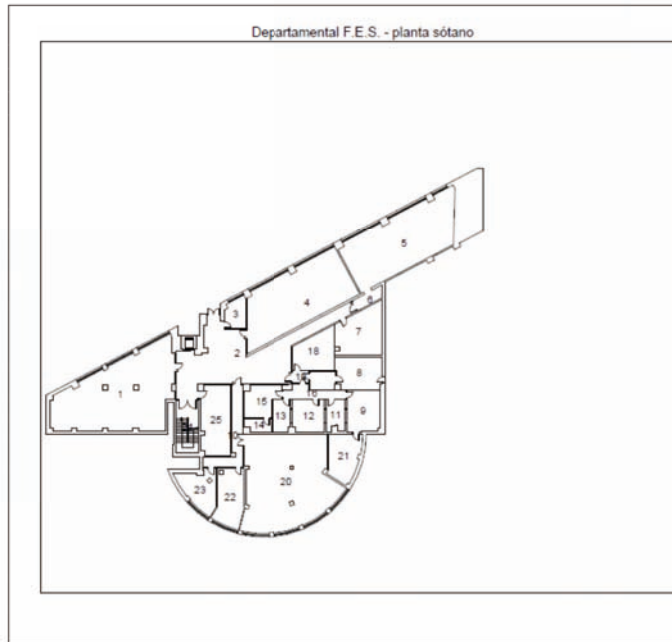

Departmental F.E.S. - planta baja		LOCALIZACIÓN DE ESPACIOS
	1	Secretarías Filosofía (A) -Ciencias Sociales (B)
	2	Vestíbulo
	3	Secretaría F. Economía y Empresa
	4	Escaleras
	5	Despacho nº 001
	6	Despacho nº 002
	7	Despacho nº 003
	8	Delegación Alumnos F. Filosofía
	9	Delegación Alumnos F. Economía y Empresa
	10	Delegación Alumnos F. Ciencias Sociales
	11	Despacho nº 007
	12	Pasillo
	13	Vestuario trabajadores
	14	Vestuario trabajadoras
	15	Servicios
	16	Instalaciones
	17	Entrada edificio
	18	Conserjería
	19	Escaleras
	20	Instalaciones
	21	Despacho nº 008
	22	Despacho nº 009
	23	Despacho nº 010
	24	Despacho nº 011
	25	Despacho nº 012
	26	Despacho nº 013
	27	Despacho nº 014
	28	Despacho nº 015

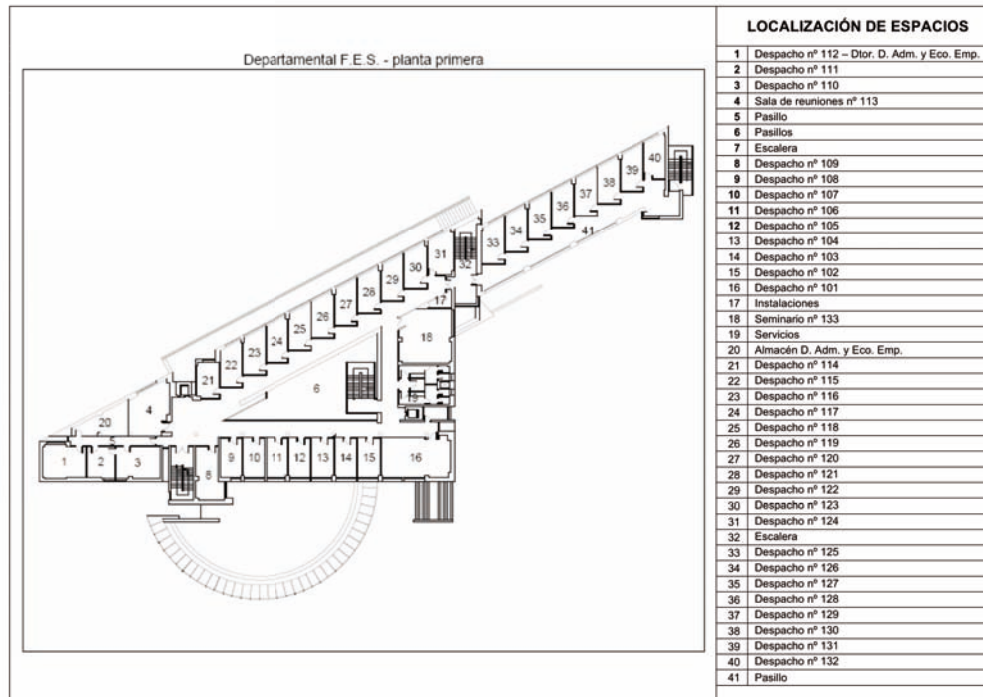

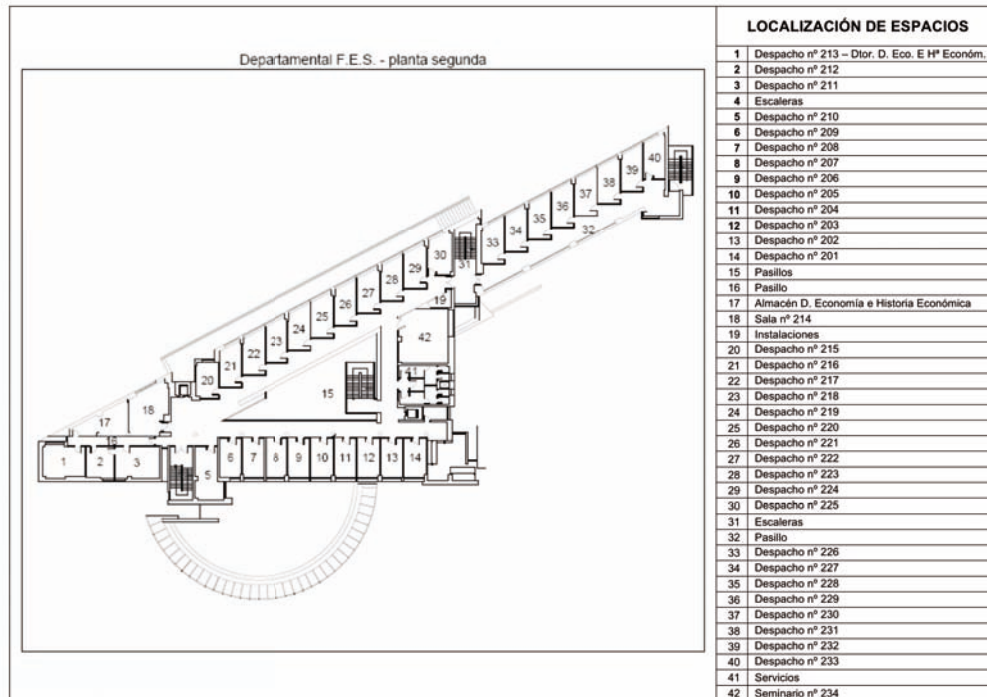

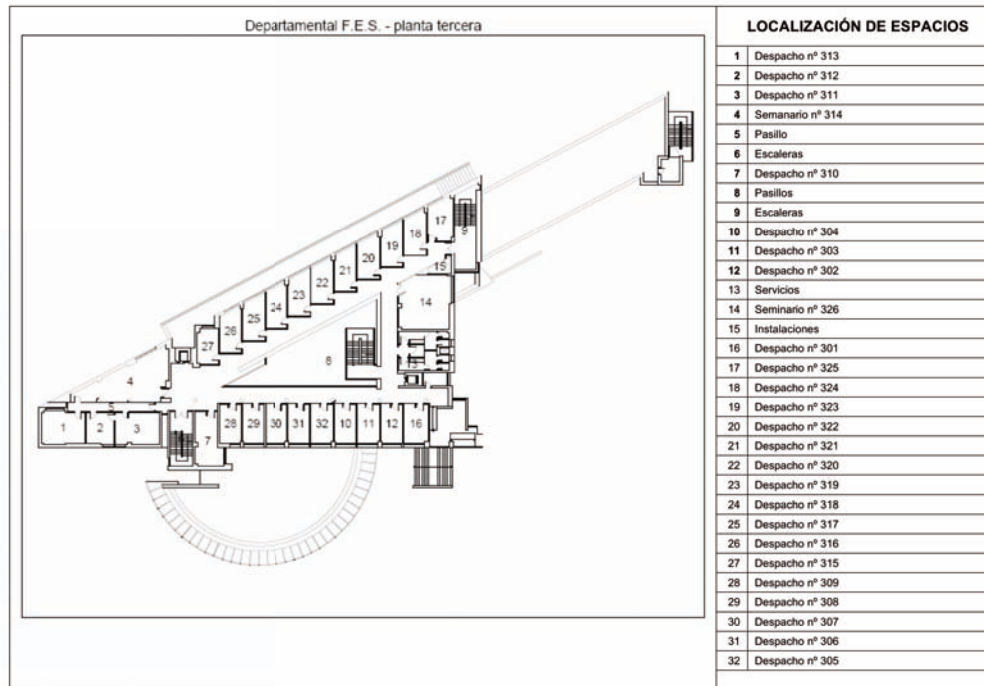

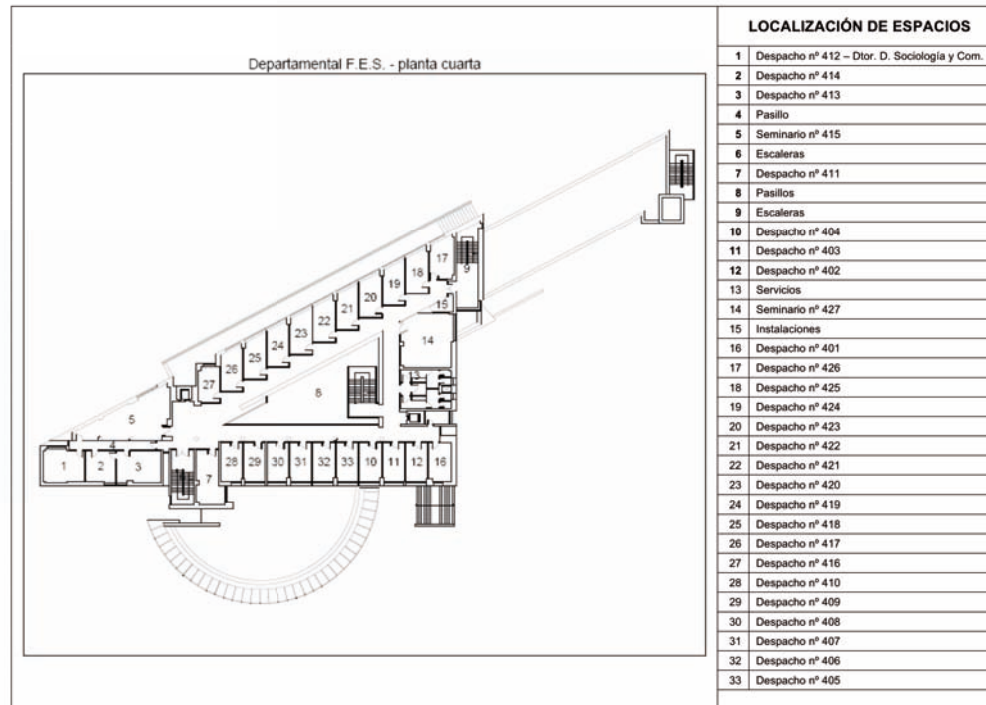

LOCALIZACIÓN DE ESPACIOS	
1	Despacho nº 514 – Dtor. D. Filo. y Log. y F.C.
2	Despacho nº 513
3	Despacho nº 512
4	Pasillo
5	Seminario nº 515
6	Escaleras
7	Despacho nº 511
8	Pasillos
9	Escaleras
10	Despacho nº 504
11	Despacho nº 503
12	Despacho nº 502
13	Servicios
14	Seminario nº 527
15	Instalaciones
16	Despacho nº 501
17	Despacho nº 526
18	Despacho nº 525
19	Despacho nº 524
20	Despacho nº 523
21	Despacho nº 522
22	Despacho nº 521
23	Despacho nº 520
24	Despacho nº 519
25	Despacho nº 518
26	Despacho nº 517
27	Despacho nº 516
28	Despacho nº 510
29	Despacho nº 509
30	Despacho nº 508
31	Despacho nº 507
32	Despacho nº 506
33	Despacho nº 505

Departamental F.E.S. - planta quinta

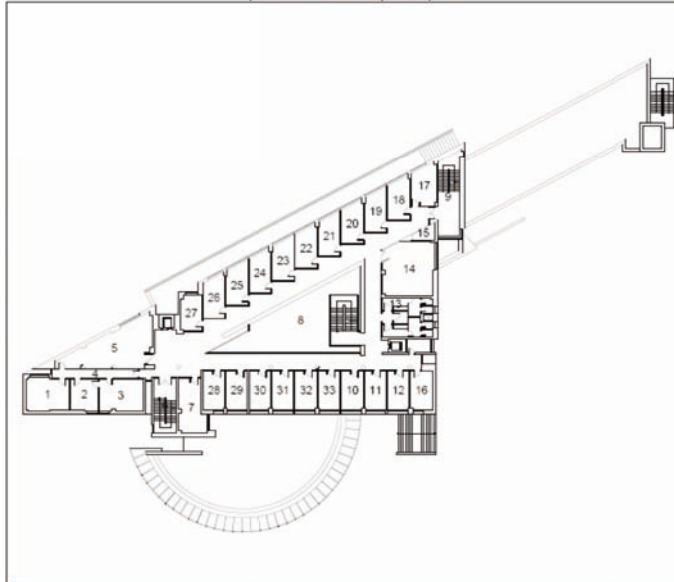

3

Descripción



VNIVERSIDAD
D SALAMANCA

CAMPUS DE EXCELENCIA INTERNACIONAL

DESCRIPCIÓN

El Grado en Trabajo Social capacita al egresado en el ejercicio de una profesión y una disciplina que analiza las necesidades y problemas de las personas, grupos y comunidades y, con ellos, trata de buscar respuestas para afrontar y/o prevenir situaciones carenciales y/o problemáticas, a través de una metodología y técnicas de intervención específicas.

El Trabajo Social está orientado hacia objetivos de apoyo social, de desarrollo, de protección, de prevención y/o de carácter terapéutico. La titulación capacita para el ejercicio profesional como trabajador social y faculta para la utilización y aplicación de la valoración diagnóstica, el pronóstico, el tratamiento y la resolución de problemas sociales, aplicando la metodología específica de la intervención social de caso, familia, grupo y comunidad, y capacita también para planificar, programar, proyectar, aplicar, coordinar y evaluar servicios sociales y políticas sociales.

1. Objetivos de carácter general. Relativos a competencias transversales de carácter cognitivo y académico.

- **Desarrollo del razonamiento crítico**, capacidad para apreciar el respectivo valor de explicaciones alternativas, adquisición del hábito de juzgar y evaluar las evidencias empíricas, capacitación para el análisis y síntesis de datos y argumentos, destreza para la relación y contextualización de los conocimientos y habilidad para la gestión y transmisión de la información.
- **Adquisición de capacidades de estudio y aprendizaje** de nivel universitario con alto nivel de autonomía así como de planificación y organización del trabajo propio, competencia para el manejo de fuentes de información, capacitación para formular argumentos razonados y fundados, consecución de las destrezas para la expresión oral y escrita en contextos formales, capacitación para la realización de trabajos académicos.
- **Desarrollo de las habilidades sociales** en contextos tanto informales como institucionales, capacidad para el trabajo en equipo y formación de un espíritu de liderazgo participativo.
- **Capacitación para el reconocimiento de la diversidad social y cultural**, adquisición de sensibilidad social y conciencia de ciudadanía y logro de un intenso compromiso ético.
- **Adquisición de capacidades de respeto a los derechos fundamentales y de igualdad entre hombres y mujeres.**

- **Adquisición de capacidades de respeto y promoción de los Derechos Humanos** y los principios de accesibilidad universal, de igualdad de oportunidades, no discriminación y accesibilidad universal de las personas con discapacidad,
- **Adquisición de capacidades de respeto** con los valores propios de una **cultura de paz y de valores democráticos.**

2. Objetivos específicos o disciplinares.

Los estudios de Trabajo Social han de tener como objetivo formar profesionales capaces de abordar problemáticas muy diversas en diferentes sectores de población y en centros e instituciones de variado carácter. Reflejando este hecho se habla de una formación generalista que asegure la adquisición de capacidades, competencias y destrezas que permitan ejercer la profesión adecuadamente en sociedades complejas.

La titulación debe capacitar para el ejercicio profesional como trabajador(a) social y facultar para la utilización y aplicación de la valoración diagnóstica, el pronóstico, el tratamiento y la resolución de problemas sociales, aplicando la metodología específica de la intervención social de caso, familia, grupo y comunidad, y capacitar para planificar, programar, proyectar, aplicar, coordinar y evaluar servicios sociales y políticas sociales...debe permitir la adquisición de conocimientos y competencias necesarias para desarrollar las siguientes funciones...: función de información y orientación, preventiva, asistencial, de planificación, docente, de promoción e inserción social, de mediación, de supervisión, de evaluación, gerencial, de investigación y de coordinación.

La formación debe estar orientada a preparar profesionales de la intervención social con una comprensión amplia de las estructuras y los procesos sociales, el cambio social y del comportamiento humano, que les capacite para: • intervenir en los contextos sociales e institucionales en los que viven los individuos, familias, grupos, organizaciones y comunidades, asistiendo, abordando conflictos, ejerciendo tareas de mediación, ayuda, educación, defensa, animación y transformando dichos contextos, incluyendo los político-sociales; participar en la formulación y evaluación de políticas, servicios e iniciativas sociales; contribuir a la ciudadanía activa mediante el “empowerment” y la garantía de los derechos humanos y sociales; trabajar en la prevención de los problemas sociales. Todo ello con el fin último de contribuir junto a otros profesionales a:

- la integración social de personas, familias, grupos, organizaciones y comunidades;
- la constitución de una sociedad cohesionada y
- el desarrollo de la calidad de vida y del bienestar social.

COMPETENCIAS

Competencia para trabajar y valorar de manera conjunta con personas, familias, grupos, organizaciones y comunidades sus necesidades y circunstancias.

1. Establecer relaciones profesionales al objeto de identificar la forma más adecuada de intervención.
2. Intervenir con personas, familias, grupos, organizaciones y comunidades para ayudarles a tomar decisiones bien fundamentadas acerca de sus necesidades, circunstancias, riesgos, opciones preferentes y recursos.
3. Valorar las necesidades y opciones posibles para orientar una estrategia de intervención

Capacidad para planificar, implementar, revisar y evaluar la práctica del trabajo social con personas, familias, grupos, organizaciones, comunidades y con otros profesionales.

4. Responder a situaciones de crisis valorando la urgencia de las situaciones, planificando y desarrollando acciones para hacer frente a las mismas y revisando sus resultados.
5. Interactuar con personas, familias, grupos, organizaciones y comunidades para conseguir cambios, para promocionar el desarrollo de los mismos y para mejorar sus condiciones de vida por medio de la utilización de los métodos y modelos de trabajo social, haciendo un seguimiento con regularidad de los cambios que se producen al objeto de preparar la finalización de la intervención.
6. Preparar, producir, implementar y evaluar los planes de intervención con el sistema cliente y los colegas profesionales negociando el suministro de servicios que deben ser empleados y revisando la eficacia de los planes de intervención con las personas implicadas al objeto de adaptarlos a las necesidades y circunstancias cambiantes.
7. Apoyar el desarrollo de redes para hacer frente a las necesidades y trabajar a favor de los resultados planificados examinando con las personas las redes de apoyo a las que pueden acceder y desarrollar.
8. Promover el crecimiento, desarrollo e independencia de las personas identificando las oportunidades para formar y crear grupos, utilizando la programación y las dinámicas de grupos para el crecimiento individual y el fortalecimiento de las habilidades de relación interpersonal.
9. Trabajar con los comportamientos que representan un riesgo para el sistema cliente identificando y evaluando las situaciones y circunstancias que configuran dicho comportamiento y elaborando estrategias de modificación de los mismos.

10. Analizar y sistematizar la información que proporciona el trabajo cotidiano como soporte para revisar y mejorar las estrategias profesionales que deben dar respuesta a las situaciones sociales emergentes.
11. Utilizar la mediación como estrategia de intervención destinada a la resolución alternativa de conflictos.
12. Diseñar, implementar y evaluar proyectos de intervención social.

Capacidad para apoyar a las personas para que sean capaces de manifestar las necesidades, puntos de vista y circunstancias.

13. Defender a las personas, familias, grupos, organizaciones y comunidades y actuar en su nombre si la situación lo requiere.
14. Preparar y participar en las reuniones de toma de decisiones al objeto de defender mejor los intereses de las personas, familias, grupos, organizaciones y comunidades.

Capacidad para actuar en la resolución de las situaciones de riesgo con las personas así como para las propias y las de los colegas de profesión.

15. Establecer y actuar para la resolución de situaciones de riesgo previa identificación y definición de la naturaleza del mismo.
16. Establecer, minimizar y gestionar el riesgo hacia uno mismo y los colegas a través de la planificación, revisión y seguimiento de acciones para limitar el estrés y el riesgo.

Capacidad para administrar y ser responsable, con supervisión y apoyo, de la propia práctica dentro de la organización.

17. Administrar y ser responsable de su propio trabajo asignando prioridades, cumpliendo con las obligaciones profesionales y evaluando la eficacia del propio programa de trabajo.
18. Contribuir a la administración de recursos y servicios colaborando con los procedimientos implicados en su obtención, supervisando su eficacia y asegurando su calidad.
19. Gestionar, presentar y compartir historia e informes sociales manteniéndolos completos, fieles, accesibles y actualizados como garantía en la toma de decisiones y valoraciones profesionales.

20. Trabajar de manera eficaz dentro de sistemas, redes y equipos interdisciplinarios y “multiorganizacionales” con el propósito de colaborar en el establecimiento de fines, objetivos y tiempo de duración de los mismos contribuyendo igualmente a abordar de manera constructiva los posibles desacuerdos existentes.
21. Participar en la gestión y dirección de entidades de bienestar social

Capacidad para demostrar competencia profesional en el ejercicio del trabajo social.

22. Investigar, analizar, evaluar y utilizar el conocimiento actual de las mejores prácticas del trabajo social para revisar y actualizar los propios conocimientos sobre los marcos de trabajo.
23. Trabajar dentro de estándares acordados para el ejercicio del trabajo social y asegurar el propio desarrollo profesional utilizando la asertividad profesional para justificar las propias decisiones, reflexionando críticamente sobre las mismas y utilizando la supervisión como medio de responder a las necesidades de desarrollo profesional.
24. Gestionar conflictos, dilemas y problemas éticos complejos identificando los mismos, diseñando estrategias de superación y reflexionando sobre sus resultados.
25. Contribuir a la promoción de las mejores prácticas del trabajo social participando en el desarrollo y análisis de las políticas que se implementan.

SALIDAS PROFESIONALES

El trabajador social está en numerosos ámbitos. Su presencia es más frecuente en los denominados Servicios Sociales, tanto en los básicos o primarios como en los específicos, pero este profesional está también en la salud, justicia, educación, empresa.... Ello hace que el perfil profesional no pueda dibujarse partiendo de ámbitos o sectores de intervención, sino delimitando las funciones que están presentes en todos ellos y que configuran la especificidad metodológica y técnica de la intervención profesional

4

Profesorado



VNIVERSIDAD
D SALAMANCA

CAMPUS DE EXCELENCIA INTERNACIONAL

PROFESORADO

COORDINADORA DE GRADO: MARIA ANGELES PRIETO CRESPO

COORDINADORA PRIMER CURSO: IGNACIO SANCHEZ CID

COORDINADOR SEGUNDO CURSO: CARMEN RODRIGUEZ VILLORIA

COORDINADORA TERCER CURSO: PURIFICACION MORGADO PANADERO

COORDINADOR DE CUARTO CURSO: MARIA DE LOS ANGELES PRIETO CRESPO

DEPARTAMENTO DERECHO ADMINISTRATIVO, FINANCIERO Y PROCESAL**AREA DE DERECHO ADMINISTRATIVO**

GARCIA-MAESTRO GARCIA, MARIA JOSEFA

JIMENEZ TELLO, MARIA DEL PILAR TERESA

DEPARTAMENTO DE DERECHO DEL TRABAJO Y TRABAJO SOCIAL**AREA DE DERECHO DEL TRABAJO Y DE LA SEGURIDAD SOCIAL**

BURGOS ROSADO, LOURDES

MORGADO PANADERO, PURIFICACION

PEREZ ALENCART, ALFREDO

AREA DE TRABAJO SOCIAL Y SERVICIOS SOCIALES

ALAMO GOMEZ, NURIA DEL

ANDRES LOPEZ, TEODORO

BREZMES NIETO, MILAGROS

GOMEZ SANCHEZ, ARGIMIRO

NOBOA FIALLO, MARCELO

PEREZ ALVAREZ, ENCARNACION

PICORNELL LUCAS, ANTONIA

PRIETO CRESPO, MARÍA DE LOS ÁNGELES

RODRIGUEZ VILLORIA, M^a CARMEN

DEPARTAMENTO DE DERECHO PRIVADO**AREA DE DERECHO CIVIL**

SANCHEZ CID, IGNACIO

DEPARTAMENTO DE DERECHO PUBLICO GENERAL**AREA DE DERECHO CONSTITUCIONAL**

GARCIA GARCIA, RAFAEL FRANCISCO
VAZQUEZ HERNANDEZ, JOSE ANTONIO

AREA DE DERECHO PENAL

FERNANDEZ GARCIA, JULIO
MATELLANES RODRIGUEZ, NURIA
PEREZ CEPEDA, ANA ISABEL
SANZ MULAS, NIEVES

DEPARTAMENTO DE ECONOMIA APLICADA**AREA DE ECONOMIA APLICADA**

URANGA LARRAÑAGA, ANTONIO

DEPARTAMENTO DE MEDICINA PREVENTIVA, SALUD PUBLICA Y MICROBIOLOGIA MEDICA**AREA DE MEDICINA PREVENTIVA Y SALUD PUBLICA**

IGLESIAS DE SENA, HELENA
RODRIGO SANCHEZ, NARCISO

DEPARTAMENTO DE PERSONALIDAD, EVALUACION Y TRATAMIENTO PSICOLOGICO**AREA DE PERSONALIDAD, EVALUACION Y TRATAMIENTO PSICOLOGICO**

BADIA CORBELLA, MARTA

DEPARTAMENTO DE PSICOLOGIA EVOLUTIVA Y DE LA EDUCACION**AREA DE PSICOLOGIA EVOLUTIVA Y DE LA EDUCACION**

ALMENDRAL PEREÑA, MARIA JESUS

DEPARTAMENTO DE PSICOLOGIA SOCIAL Y ANTROPOLOGIA**AREA DE ANTROPOLOGIA SOCIAL**

AIXALA FONT DE RUBINAT, FELIPE
ESPINA BARRIO, ANGEL B.

MARTIN HERRERO, JOSE ANTONIO
MORO GUTIERREZ, LOURDES

AREA DE PSICOLOGIA SOCIAL

CONDE VIEITEZ, JORGE ALBERTO
MARTIN COCA, ABDON

DEPARTAMENTO DE SOCIOLOGIA Y COMUNICACION

AREA DE SOCIOLOGIA

BARRIO ALISTE, JOSE MANUEL DEL
GIL VILLA, FERNANDO
HERNANDEZ CHULIA, SAGAR
IBAÑEZ MARTINEZ, MARIA LUISA
LAMBEA ORTEGA, MARTA
MORALES ROMO, NOELIA
MURILLO DE LA VEGA, SOLEDAD
SEISDEDOS BENITO, ANTONIO FELIX

DEPARTAMENTO DE TEORIA E HISTORIA DE LA EDUCACION

AREA DE TEORIA E HISTORIA DE LA EDUCACION

ORTEGA ESTEBAN, JOSE
RAMOS RUIZ, MARIA ISABEL

5

Plan de Estudios



VNiVERSiDAD
D SALAMANCA

CAMPUS DE EXCELENCIA INTERNACIONAL

PLAN DE ESTUDIOS

PRIMER CURSO:			
Primer Semestre		Créditos ECTS	Carácter
100900	ESTADISTICA Y TECNICAS DE INVESTIGACION SOCIAL	6	Básica
100901	ANTROPOLOGIA SOCIAL	6	Básica
100902	PSICOLOGIA SOCIAL	6	Básica
100903	FUNDAMENTOS DE DERECHO	6	Básica
100904	HISTORIA DEL TRABAJO SOCIAL Y CONTEXTOS DE DESARROLLO	6	Obligatoria
Segundo Semestre		Créditos ECTS	
100905	CONCEPTOS FUNDAMENTALES DE SOCIOLOGIA	6	Básica
100906	PSICOLOGIA DEL DESARROLLO DEL CICLO VITAL	6	Básica
100907	DERECHO DE FAMILIA	6	Básica
100908	FUNDAMENTOS DEL TRABAJO SOCIAL	6	Obligatoria
100909	HISTORIA Y MARCO INSTITUCIONAL DE LA ACCION SOCIAL Y LOS SERVICIOS.	6	Obligatoria
	SOCIALES PRESTACIONES EN EL MARCO DE LOS SERVICIOS SOCIALES		
SEGUNDO CURSO:			
Tercer Semestre		Créditos ECTS	Carácter
100910	ESTRUCTURA SOCIAL CONTEMPORANEA	6	Básica
100911	METODOLOGIA DEL TRABAJO SOCIAL	6	Obligatoria
100912	TRABAJO SOCIAL CON INDIVIDUOS Y FAMILIAS	6	Obligatoria
100913	PROGRAMACION EN EL MARCO DE LOS SERVICIOS SOCIALES	6	Obligatoria
100914	DESARROLLO ADULTO Y ENVEJECIMIENTO	3	Obligatoria
100915	DIRECCION DE EQUIPOS Y TECNICAS GRUPALES	3	Obligatoria
Cuarto Semestre		Créditos ECTS	Carácter
100916	ECONOMIA	6	Obligatoria

100917	ESTRUCTURA SOCIAL Y DESIGUALDADES	6	Básica
100918	DERECHO ADMINISTRATIVO	6	Básica
100919	TRABAJO SOCIAL CON GRUPOS Y COMUNIDADES	6	Obligatoria
100920	TECNOLOGIAS DE LA INFORMACIÓN Y LA COMUNICACIÓN PARA EL TRABAJO SOCIAL	6	Obligatoria
TERCER CURSO:			
Quinto Semestre		Créditos ECTS	Carácter
100921	TÉCNICAS APLICADAS AL TRABAJO SOCIAL	6	Obligatoria
100922	ETICA DEL TRABAJO SOCIAL	6	Obligatoria
100923	SALUD PUBLICA	6	Obligatoria
100924	PSICOLOGIA DE LA DISCAPACIDAD	6	Obligatoria
100925	DERECHO DE LA SEGURIDAD SOCIAL	3	Obligatoria
100926	DERECHO DEL TRABAJO	3	Obligatoria
Sexto Semestre		Créditos ECTS	Carácter
100927	DIRECCION Y GESTION DE SERVICIOS SOCIALES	4	Obligatoria
100928	PEDAGOGIA SOCIAL	6	Obligatoria
100929	PRACTICAS EXPERIMENTALES	10	Obligatoria
	OPTATIVA 1	3	
	OPTATIVA 2	3	
	OPTATIVA A	4	
CUARTO CURSO			
Séptimo Semestre		Créditos ECTS	Carácter
100964	FORMACION PRÁCTICA INSTITUCIONAL	30	Obligatoria
Octavo Semestre		Créditos ECTS	Carácter
100965	TRABAJO DE GRADO	12	Obligatoria
	OPTATIVA 3	3	
	OPTATIVA 4	3	

	OPTATIVA B	4	
	OPTATIVA C	4	
	OPTATIVA D	4	
LISTADO DE OPTATIVAS			
		Créditos ECTS	
100930	ANIMACION SOCIOCULTURAL	3	
100931	ANTROPOLOGIA APLICADA AL TRABAJO SOCIAL	3	
100932	ANTROPOLOGIA Y COLECTIVOS EN RIESGOS DE EXCLUSION SOCIAL	3	
100933	CONFLICTO PSICOSOCIAL Y MEDIACION	3	
100934	DELINCUENCIA E INSERCIÓN SOCIAL	3	
100935	DESARROLLO PSICOSEXUAL A LO LARGO DEL CICLO VITAL	3	
100936	DESARROLLO Y EDUCACION EN GRUPOS DE RIESGO	3	
100937	ECONOMIA DE LA PROTECCION SOCIAL	3	
100938	EDUCACION PERMANENTE	3	
100939	ESTRUCTURA SOCIAL Y DESARROLLO RURAL (NO OFERTADA)	3	
100940	INTERVENCION PSICOSOCIAL COMUNITARIA	3	
100941	INTERVENCION PSICOSOCIAL EN EL DELITO (NO OFERTADA)	3	
100942	MERCADO DE TRABAJO Y EXCLUSION (NO OFERTADA)	3	
100943	MINORIAS ETNICAS Y MIGRACIONES INTERNACIONALES (NO OFERTADA)	3	
100944	PLANIFICACION E INTERVENCION SOCIOEDUCATIVA	3	
100945	PSICOPATOLOGIA	3	
100946	SALUD, ENFERMEDAD Y CULTURA	3	
100947	SOCIOLOGIA DE LA DESVIACION (NO OFERTADA)	3	
100948	EL TRABAJO SOCIAL EN LOS PROCESOS DE MEDIACION	4	
100949	EL TRABAJO SOCIAL Y LA COOPERACION AL DESARROLLO	4	
100950	TRABAJO SOCIAL CON COLECTIVOS EN SITUACION DE DEPENDENCIA	4	

100951	TRABAJO SOCIAL CON COLECTIVOS EN SITUACION DE VULNERABILIDAD SOCIAL	4	
100952	TRABAJO SOCIAL CON MUJERES EN SITUACION DE RIESGO	4	
100953	TRABAJO SOCIAL EN EL MARCO EMPRESARIAL (NO OFERTADA)	4	
100954	COMMUNITY WORK I (NO OFERTADA)	4	
100955	COMMUNITY WORK II (NO OFERTADA)	4	
100956	DISCRIMINATION, OPPRESION AND ETHNIC DIVERSITY AS PHENOMENA IN EUROPE ANTI OPPRESIVE TO SOCIAL WORK (NO OFERTADA)	4	
100957	GESTION Y ADMINISTRACION DE LA CALIDAD EN LOS SERVICIOS SOCIALES	4	
100958	INICIATIVAS Y PROGRAMAS DE LA UNION EUROPEA PARA EL TRABAJO SOCIAL Y LOS SERVICIOS SOCIALES	4	
100959	INMIGRACION EN EL MARCO DE LOS SERVICIOS SOCIALES	4	
100960	POVERTY AND WELFARE SYSTEMS. ANTI OPPRESIVE APPROACHES TO SOCIAL WORK (NO OFERTADA)	4	
100961	SOCIAL WORK IN EUROPE. COMMONALITIES AND DIFFERENCES (NO OFERTADA)	4	
100962	SOCIAL WORK THEORIES, METHODS AND SKILL TRAINNING IN CONTEXT (NO OFERTADA)	4	
110963	TECN. DE LA INF. Y LA COM. EN EL MARCO DE LA ACC. SOCIAL Y LOS SERV. SOCIALES (NO OFERTADA)	4	

6

Horarios



VNiVERSIDAD
D SALAMANCA

CAMPUS DE EXCELENCIA INTERNACIONAL

TITULACION: Grado en Trabajo Social 2013-2014
Facultad de Ciencias Sociales

PRIMERO - GRUPO 1 Aula: 009A (aulario FES)

HORA	LUNES	MARTES	MIÉRCOLES	JUEVES	VIERNES	PRIMER SEMESTRE
9-10	ESTADÍSTICA Y TÉCNICAS DE INVESTIGACIÓN SOCIAL A. Seisdedos Benito	PSICOLOGÍA SOCIAL J. A. Conde Vieitez	HISTORIA DEL TRABAJO SOCIAL Y CONTEXTOS DE DESARROLLO T. Andrés López	FUNDAMENTOS DE DERECHO J. A. Vázquez Hernández A. I. Pérez Cepeda N. Matellanes Rodríguez		
10-11	ESTADÍSTICA Y TÉCNICAS DE INVESTIGACIÓN SOCIAL (Desdoble A) A. Seisdedos Benito	PSICOLOGÍA SOCIAL J. A. Conde Vieitez	HISTORIA DEL TRABAJO SOCIAL Y CONTEXTOS DE DESARROLLO T. Andrés López	ANTROPOLOGÍA SOCIAL A. Espina Barrio		
11-12	ESTADÍSTICA Y TÉCNICAS DE INVESTIGACIÓN SOCIAL (Desdoble A) A. Seisdedos Benito	ANTROPOLOGÍA SOCIAL (Desdoble B) A. Espina Barrio	PSICOLOGÍA SOCIAL (Desdoble A) J. A. Conde Vieitez FUNDAMENTOS DE DERECHO (Desdoble B) * J. A. Vázquez Hernández A. I. Pérez Cepeda N. Matellanes Rodríguez	ANTROPOLOGÍA SOCIAL A. Espina Barrio		
12-13	FUNDAMENTOS DE DERECHO J. A. Vázquez Hernández A. I. Pérez Cepeda N. Matellanes Rodríguez	ANTROPOLOGÍA SOCIAL (Desdoble A) * A. Espina Barrio ESTADÍSTICA Y TÉCNICAS DE INVESTIGACIÓN SOCIAL (Desdoble B) A. Seisdedos Benito	PSICOLOGÍA SOCIAL (Desdoble B) J. A. Conde Vieitez FUNDAMENTOS DE DERECHO (Desdoble A) * J. A. Vázquez Hernández A. I. Pérez Cepeda N. Matellanes Rodríguez			
13-14	HISTORIA DEL TRABAJO SOCIAL Y CONTEXTOS DE DESARROLLO T. Andrés López	ESTADÍSTICA Y TÉCNICAS DE INVESTIGACIÓN SOCIAL (Desdoble B) A. Seisdedos Benito				

* Se imparte en el aula 011B

TITULACION: Grado en Trabajo Social 2013-2014
Facultad de Ciencias Sociales

PRIMERO - GRUPO 1 Aula: 009A (aulario FES)

HORA	LUNES	MARTES	MIÉRCOLES	JUEVES	VIERNES	SEGUNDO SEMESTRE
9-10			FUNDAMENTOS DEL TRABAJO SOCIAL M. A. Prieto Crespo	HISTORIA Y MARCO INSTITUCIONAL DE LA ACCIÓN SOCIAL Y LOS SERVICIOS SOCIALES A. Picornell Lucas		
10-11	FUNDAMENTOS DEL TRABAJO SOCIAL M. A. Prieto Crespo		HISTORIA Y MARCO INSTITUCIONAL DE LA ACCIÓN SOCIAL Y LOS SERVICIOS SOCIALES A. Picornell Lucas	HISTORIA Y MARCO INSTITUCIONAL DE LA ACCIÓN SOCIAL Y LOS SERVICIOS SOCIALES A. Picornell Lucas		
11-12	FUNDAMENTOS DEL TRABAJO SOCIAL M. A. Prieto Crespo	DERECHO DE FAMILIA I. Sánchez Cid	PSICOLOGÍA DEL DESARROLLO DEL CICLO VITAL M ^a J. Almendral Pereña	PSICOLOGÍA DEL DESARROLLO DEL CICLO VITAL M ^a J. Almendral Pereña		
12-13	CONCEPTOS FUNDAMENTALES DE SOCIOLOGÍA S. Murillo de la Vega	DERECHO DE FAMILIA I. Sánchez Cid	PSICOLOGÍA DEL DESARROLLO DEL CICLO VITAL M ^a J. Almendral Pereña			
13-14	CONCEPTOS FUNDAMENTALES DE SOCIOLOGÍA S. Murillo de la Vega	CONCEPTOS FUNDAMENTALES DE SOCIOLOGÍA S. Murillo de la Vega	DERECHO DE FAMILIA I. Sánchez Cid			

TITULACION: Grado en Trabajo Social 2013-2014
Facultad de Ciencias Sociales

PRIMERO - GRUPO 2 Aula: 009A (aulario FES)

HORA	LUNES	MARTES	MIÉRCOLES	JUEVES	VIERNES	P R I M E R S E M E S T R E
16-17	ANTROPOLOGÍA SOCIAL J. A. Martín Herrero	PSICOLOGÍA SOCIAL J. A. Conde Vieitez	FUNDAMENTOS DE DERECHO R. F. García García J. Fernández García	HISTORIA DEL TRABAJO SOCIAL Y CONTEXTOS DE DESARROLLO T. Andrés López		
17-18	ANTROPOLOGÍA SOCIAL J. A. Martín Herrero	PSICOLOGÍA SOCIAL J. A. Conde Vieitez	FUNDAMENTOS DE DERECHO R. F. García García J. Fernández García	HISTORIA DEL TRABAJO SOCIAL Y CONTEXTOS DE DESARROLLO T. Andrés López		
18-19	ESTADÍSTICA Y TÉCNICAS DE INVESTIGACIÓN SOCIAL A. Seisdedos Benito	FUNDAMENTOS DE DERECHO (Desdoble B) R. F. García García J. Fernández García	HISTORIA DEL TRABAJO SOCIAL Y CONTEXTOS DE DESARROLLO T. Andrés López	PSICOLOGÍA SOCIAL (Desdoble A) J. A. Conde Vieitez ANTROPOLOGÍA SOCIAL (Desdoble B) * J. A. Martín Herrero		
19-20	ESTADÍSTICA Y TÉCNICAS DE INVESTIGACIÓN SOCIAL (Desdoble A) A. Seisdedos Benito	FUNDAMENTOS DE DERECHO (Desdoble A) * R. F. García García J. Fernández García ESTADÍSTICA Y TÉCNICAS DE INVESTIGACIÓN SOCIAL (Desdoble B) A. Seisdedos Benito		PSICOLOGÍA SOCIAL (Desdoble B) J. A. Conde Vieitez ANTROPOLOGÍA SOCIAL (Desdoble A) * J. A. Martín Herrero		
20-21	ESTADÍSTICA Y TÉCNICAS DE INVESTIGACIÓN SOCIAL (Desdoble A) A. Seisdedos Benito	ESTADÍSTICA Y TÉCNICAS DE INVESTIGACIÓN SOCIAL (Desdoble B) A. Seisdedos Benito				

* Se imparte en el aula 011B

TITULACION: Grado en Trabajo Social 2013-2014
Facultad de Ciencias Sociales

PRIMERO - GRUPO 2 Aula: 009A (aulario FES)

HORA	LUNES	MARTES	MIÉRCOLES	JUEVES	VIERNES	SEGUNDO SEMESTRE
16-17	DERECHO DE FAMILIA I. Sánchez Cid	HISTORIA Y MARCO INSTITUCIONAL DE LA ACCIÓN SOCIAL Y LOS SERVICIOS SOCIALES A. Picornell Lucas	PSICOLOGÍA DEL DESARROLLO DEL CICLO VITAL M ^a J. Almendral Pereña	CONCEPTOS FUNDAMENTALES DE SOCIOLOGÍA M. Lambea Ortega		
17-18	DERECHO DE FAMILIA I. Sánchez Cid	HISTORIA Y MARCO INSTITUCIONAL DE LA ACCIÓN SOCIAL Y LOS SERVICIOS SOCIALES A. Picornell Lucas	PSICOLOGÍA DEL DESARROLLO DEL CICLO VITAL M ^a J. Almendral Pereña	PSICOLOGÍA DEL DESARROLLO DEL CICLO VITAL M ^a J. Almendral Pereña		
18-19	CONCEPTOS FUNDAMENTALES DE SOCIOLOGÍA M. Lambea Ortega	DERECHO DE FAMILIA I. Sánchez Cid	HISTORIA Y MARCO INSTITUCIONAL DE LA ACCIÓN SOCIAL Y LOS SERVICIOS SOCIALES A. Picornell Lucas	FUNDAMENTOS DEL TRABAJO SOCIAL M. A. Prieto Crespo		
19-20	CONCEPTOS FUNDAMENTALES DE SOCIOLOGÍA M. Lambea Ortega	FUNDAMENTOS DEL TRABAJO SOCIAL M. A. Prieto Crespo		FUNDAMENTOS DEL TRABAJO SOCIAL M. A. Prieto Crespo		
20-21						

TITULACION: Grado en Trabajo Social 2013-2014
Facultad de Ciencias Sociales

SEGUNDO - GRUPO 1 Aula: 011A (aulario FES)

HORA	LUNES	MARTES	MIÉRCOLES	JUEVES	VIERNES	PRIMER SEMESTRE
9-10	METODOLOGÍA DEL TRABAJO SOCIAL M.A. Prieto Crespo	PROGRAMACIÓN EN EL MARCO DE LOS SERVICIOS SOCIALES M. C. Rodríguez Villoria	PROGRAMACIÓN EN EL MARCO DE LOS SERVICIOS SOCIALES M. C. Rodríguez Villoria	DIRECCIÓN DE EQUIPOS Y TÉCNICAS GRUPALES J. Conde Vieitez		
10-11	METODOLOGÍA DEL TRABAJO SOCIAL M.A. Prieto Crespo	METODOLOGÍA DEL TRABAJO SOCIAL M.A. Prieto Crespo	PROGRAMACIÓN EN EL MARCO DE LOS SERVICIOS SOCIALES M. C. Rodríguez Villoria	ESTRUCTURA SOCIAL CONTEMPORÁNEA J. M del Barrio Aliste		
11-12	TRABAJO SOCIAL CON INDIVIDUOS Y FAMILIAS M. Brezmes Nieto	ESTRUCTURA SOCIAL CONTEMPORÁNEA J. M del Barrio Aliste	TRABAJO SOCIAL CON INDIVIDUOS Y FAMILIAS M. Brezmes Nieto	DIRECCIÓN DE EQUIPOS Y TÉCNICAS GRUPALES Grupo B J. Conde Vieitez		
12-13	TRABAJO SOCIAL CON INDIVIDUOS Y FAMILIAS M. Brezmes Nieto	ESTRUCTURA SOCIAL CONTEMPORÁNEA J. M del Barrio Aliste	DESARROLLO ADULTO Y ENVEJECIMIENTO Mª J. Almendral Pereña (90 min.)			
13-14	DIRECCIÓN DE EQUIPOS Y TÉCNICAS GRUPALES (Desdoble A) J. Conde Vieitez					

TITULACION: Grado en Trabajo Social 2013-2014
Facultad de Ciencias Sociales

SEGUNDO - GRUPO 1 Aula: 011A (aulario FES)

HORA	LUNES	MARTES	MIÉRCOLES	JUEVES	VIERNES	SEGUNDO SEMESTRE
9-10	ECONOMÍA A. Uranga Larrañaga	TECNOLOGÍAS DE LA INFORMACIÓN Y LA COMUNICACIÓN PARA EL TRABAJO SOCIAL T. Andrés López	ECONOMÍA A. Uranga Larrañaga	ESTRUCTURA SOCIAL Y DESIGUALDADES J. M. del Barrio Aliste		
10-11	TRABAJO SOCIAL CON GRUPOS Y COMUNIDADES M. Brezmes Nieto	TECNOLOGÍAS DE LA INFORMACIÓN Y LA COMUNICACIÓN PARA EL TRABAJO SOCIAL T. Andrés López	ECONOMÍA A. Uranga Larrañaga	TRABAJO SOCIAL CON GRUPOS Y COMUNIDADES M. Brezmes Nieto		
11-12	DERECHO ADMINISTRATIVO M ^a J. García-Maestro García	ESTRUCTURA SOCIAL Y DESIGUALDADES J. M. del Barrio Aliste	DERECHO ADMINISTRATIVO M ^a J. García-Maestro García	TRABAJO SOCIAL CON GRUPOS Y COMUNIDADES M. Brezmes Nieto		
12-13	DERECHO ADMINISTRATIVO M ^a J. García-Maestro García	ESTRUCTURA SOCIAL Y DESIGUALDADES J. M. del Barrio Aliste	TECNOLOGÍAS DE LA INFORMACIÓN Y LA COMUNICACIÓN PARA EL TRABAJO SOCIAL T. Andrés López			

TITULACION: Grado en Trabajo Social 2013-2014
Facultad de Ciencias Sociales

SEGUNDO - GRUPO 2 Aula: 011A (aulario FES)

HORA	LUNES	MARTES	MIÉRCOLES	JUEVES	VIERNES	PRIMER SEMESTRE
16-17	ESTRUCTURA SOCIAL CONTEMPORÁNEA N. Morales Romo	METODOLOGÍA DEL TRABAJO SOCIAL M.A. Prieto Crespo	DESARROLLO ADULTO Y ENVEJECIMIENTO M ^a J. Almendral Pereña (90 min.)	METODOLOGÍA DEL TRABAJO SOCIAL M.A. Prieto Crespo		
17-18	ESTRUCTURA SOCIAL CONTEMPORÁNEA N. Morales Romo	PROGRAMACIÓN EN EL MARCO DE LOS SERVICIOS SOCIALES A. Gómez Sánchez		METODOLOGÍA DEL TRABAJO SOCIAL M.A. Prieto Crespo		
18-19	PROGRAMACIÓN EN EL MARCO DE LOS SERVICIOS SOCIALES A. Gómez Sánchez	DIRECCIÓN DE EQUIPOS Y TÉCNICAS GRUPALES (Desdoble A) J. Conde Vieitez	TRABAJO SOCIAL CON INDIVIDUOS Y FAMILIAS M. Brezmes Nieto	ESTRUCTURA SOCIAL CONTEMPORÁNEA N. Morales Romo		
19-20	PROGRAMACIÓN EN EL MARCO DE LOS SERVICIOS SOCIALES A. Gómez Sánchez	DIRECCIÓN DE EQUIPOS Y TÉCNICAS GRUPALES (Desdoble A) J. Conde Vieitez		TRABAJO SOCIAL CON INDIVIDUOS Y FAMILIAS M. Brezmes Nieto		
20-21	DIRECCIÓN DE EQUIPOS Y TÉCNICAS GRUPALES (Desdoble A) J. Conde Vieitez			TRABAJO SOCIAL CON INDIVIDUOS Y FAMILIAS M. Brezmes Nieto		

TITULACION: Grado en Trabajo Social 2013-2014
Facultad de Ciencias Sociales

SEGUNDO - GRUPO 2 Aula: 011A (aulario FES)

HORA	LUNES	MARTES	MIÉRCOLES	JUEVES	VIERNES	SEGUNDO SEMESTRE
16-17	ECONOMÍA A. Uranga Larrañaga		TECNOLOGÍAS DE LA INFORMACIÓN Y LA COMUNICACIÓN PARA EL TRABAJO SOCIAL T. Andrés López	ECONOMÍA A. Uranga Larrañaga		
17-18	DERECHO ADMINISTRATIVO M ^a J. García-Maestro García	TECNOLOGÍAS DE LA INFORMACIÓN Y LA COMUNICACIÓN PARA EL TRABAJO SOCIAL T. Andrés López	DERECHO ADMINISTRATIVO M ^a J. García-Maestro García	ECONOMÍA A. Uranga Larrañaga		
18-19	TRABAJO SOCIAL CON GRUPOS Y COMUNIDADES M. Brezmes Nieto	TECNOLOGÍAS DE LA INFORMACIÓN Y LA COMUNICACIÓN PARA EL TRABAJO SOCIAL T. Andrés López	DERECHO ADMINISTRATIVO M ^a J. García-Maestro García	TRABAJO SOCIAL CON GRUPOS Y COMUNIDADES M. Brezmes Nieto		
19-20	TRABAJO SOCIAL CON GRUPOS Y COMUNIDADES M. Brezmes Nieto	ESTRUCTURA SOCIAL Y DESIGUALDADES M. L. Ibáñez Martínez				
20-21	ESTRUCTURA SOCIAL Y DESIGUALDADES M. L. Ibáñez Martínez	ESTRUCTURA SOCIAL Y DESIGUALDADES M. L. Ibáñez Martínez				

TITULACION: Grado en Trabajo Social 2013-2014
Facultad de Ciencias Sociales

TERCERO - GRUPO 1 Aula: 113 (aulario FES)

HORA	LUNES	MARTES	MIÉRCOLES	JUEVES	VIERNES	PRIMER SEMESTRE
9-10	TÉCNICAS APLICADAS AL TRABAJO SOCIAL N. del Álamo Gómez	SALUD PÚBLICA N. Rodrigo Sánchez H. Iglesias de Sena	PSICOLOGÍA DE LA DISCAPACIDAD M. Badía Corbella	SALUD PÚBLICA N. Rodrigo Sánchez H. Iglesias de Sena		
10-11	TÉCNICAS APLICADAS AL TRABAJO SOCIAL N. del Álamo Gómez	DERECHO DEL TRABAJO L. Burgos Rosado (90 min.)	PSICOLOGÍA DE LA DISCAPACIDAD (Desdoble A) M. Badía Corbella	SALUD PÚBLICA N. Rodrigo Sánchez H. Iglesias de Sena		
11-12	ÉTICA DEL TRABAJO SOCIAL E. Pérez Álvarez		ÉTICA DEL TRABAJO SOCIAL E. Pérez Álvarez	PSICOLOGÍA DE LA DISCAPACIDAD M. Badía Corbella		
12-13	ÉTICA DEL TRABAJO SOCIAL E. Pérez Álvarez	DERECHO DE LA SEGURIDAD SOCIAL P. Morgado Panadero (90 min)	TÉCNICAS APLICADAS AL TRABAJO SOCIAL N. del Álamo Gómez			
13-14			PSICOLOGÍA DE LA DISCAPACIDAD (Desdoble B) M. Badía Corbella			

TITULACION: Grado en Trabajo Social 2013-2014
Facultad de Ciencias Sociales

TERCERO - GRUPO 1 Aula: 113 (aulario FES)

HORA	LUNES	MARTES	MIÉRCOLES	JUEVES	VIERNES	SEGUNDO SEMESTRE
9-10	PRÁCTICAS EXPERIMENTALES N. del Álamo Gómez	DIRECCIÓN Y GESTIÓN DE SERVICIOS SOCIALES M. C. Rodríguez Villoria	DELINCUENCIA E INSERCIÓN SOCIAL (Optativa) N. Sanz Mulas (90 min.)	SALUD, ENFERMEDAD Y CULTURA (Optativa) L. Moro Gutiérrez (90 min.)		
10-11	PRÁCTICAS EXPERIMENTALES N. del Álamo Gómez	DIRECCIÓN Y GESTIÓN DE SERVICIOS SOCIALES M. C. Rodríguez Villoria	PSICOPATOLOGÍA (Optativa) M. Badía Corbella (90 min.)	INICIATIVAS Y PROGRAMAS DE LA UNIÓN EUROPEA PARA EL TRABAJO SOCIAL Y LOS SERVICIOS SOCIALES (Optativa) T. Andrés López (90 min.)		
11-12	PEDAGOGÍA SOCIAL J. Ortega Esteban	PRÁCTICAS EXPERIMENTALES (Desdoble A) N. del Álamo Gómez				
12-13	PEDAGOGÍA SOCIAL J. Ortega Esteban	PRÁCTICAS EXPERIMENTALES (Desdoble B) N. del Álamo Gómez	PRÁCTICAS EXPERIMENTALES (Desdoble C) N. del Álamo Gómez			
13-14			PEDAGOGÍA SOCIAL J. Ortega Esteban			

* Las asignaturas optativas pueden ser elegidas indistintamente en tercero o en cuarto curso

TITULACION: Grado en Trabajo Social 2013-2014
Facultad de Ciencias Sociales

TERCERO - GRUPO 2 Aula: 113 (aulario FES)

HORA	LUNES	MARTES	MIÉRCOLES	JUEVES	VIERNES	PRIMER SEMESTRE
16-17	TÉCNICAS APLICADAS AL TRABAJO SOCIAL N. del Álamo Gómez	SALUD PÚBLICA N. Rodrigo Sánchez H. Iglesias de Sena	ÉTICA DEL TRABAJO SOCIAL E. Pérez Álvarez	SALUD PÚBLICA N. Rodrigo Sánchez H. Iglesias de Sena		
17-18	TÉCNICAS APLICADAS AL TRABAJO SOCIAL N. del Álamo Gómez	TÉCNICAS APLICADAS AL TRABAJO SOCIAL N. del Álamo Gómez	PSICOLOGÍA DE LA DISCAPACIDAD M. Badía Corbella	SALUD PÚBLICA N. Rodrigo Sánchez H. Iglesias de Sena		
18-19	ÉTICA DEL TRABAJO SOCIAL E. Pérez Álvarez	DERECHO DEL TRABAJO L. Burgos Rosado (90 min.)	PSICOLOGÍA DE LA DISCAPACIDAD (Desdoble A) M. Badía Corbella	PSICOLOGÍA DE LA DISCAPACIDAD M. Badía Corbella		
19-20	ÉTICA DEL TRABAJO SOCIAL E. Pérez Álvarez				DERECHO DE LA SEGURIDAD SOCIAL A. Pérez Alencart (90 min)	
20-21						

TITULACION: Grado en Trabajo Social 2013-2014
Facultad de Ciencias Sociales

TERCERO - GRUPO 2 Aula: 113 (aulario FES)

HORA	LUNES	MARTES	MIÉRCOLES	JUEVES	VIERNES	SEGUNDO SEMESTRE
16-17	PRÁCTICAS EXPERIMENTALES A. Gómez Sánchez (Hasta el 4 de abril)	DESARROLLO PSICOSEXUAL A LO LARGO DEL CICLO VITAL (Optativa) M.J. Almendral Pereña (90 min.)	DIRECCIÓN Y GESTIÓN DE SERVICIOS SOCIALES M. C. Rodríguez Villoria	PRÁCTICAS EXPERIMENTALES (Desdoble) A. Gómez Sánchez (hasta el 4 de abril)		
17-18	PEDAGOGÍA SOCIAL J. Ortega Esteban		DIRECCIÓN Y GESTIÓN DE SERVICIOS SOCIALES M. C. Rodríguez Villoria	PRÁCTICAS EXPERIMENTALES (Desdoble) M. Noboa Fiallo (a partir del 7 de abril)		
18-19	PEDAGOGÍA SOCIAL J. Ortega Esteban	CONFLICTO PSICOSOCIAL Y MEDIACIÓN (Optativa) A. Martín Coca (90 min.)	PEDAGOGÍA SOCIAL J. Ortega Esteban	PRÁCTICAS EXPERIMENTALES (Desdoble) M. Noboa Fiallo (a partir del 7 de abril)		
19-20	PRÁCTICAS EXPERIMENTALES A. Gómez Sánchez (Hasta el 4 de abril) M. Noboa Fiallo (a partir del 7 de abril)	TRABAJO SOCIAL CON COLECTIVOS EN SITUACIÓN DE VULNERABILIDAD SOCIAL (Optativa) M.A. Prieto Crespo		PRÁCTICAS EXPERIMENTALES (Desdoble) M. Noboa Fiallo (a partir del 7 de abril)		
20-21	PRÁCTICAS EXPERIMENTALES A. Gómez Sánchez (Hasta el 4 de abril) M. Noboa Fiallo (a partir del 7 de abril)	TRABAJO SOCIAL CON COLECTIVOS EN SITUACIÓN DE VULNERABILIDAD SOCIAL (Optativa) M.A. Prieto Crespo				

* Las asignaturas optativas pueden ser elegidas indistintamente en tercero o en cuarto curso

TITULACION: Grado en Trabajo Social 2013-2014
Facultad de Ciencias Sociales

CUARTO - GRUPO 1 Aula: 217B (aulario FES)

HORA	LUNES	MARTES	MIÉRCOLES	JUEVES	VIERNES	SEGUNDO SEMESTRE
9-10						
10-11		ECONOMIA DE LA PROTECCION SOCIAL (Optativa) A. Uranga Larrañaga (90 min.)	INMIGRACION EN EL MARCO DE LOS SERVICIOS SOCIALES (Optativa) N. del Alamo Gómez	EL TRABAJO SOCIAL EN LOS PROCESOS DE MEDIACION (Optativa) M.A. Prieto Crespo		
11-12		DESARROLLO Y EDUCACION EN GRUPOS DE RIESGO (Optativa) M. J. Almendral Pereña (90 min.)	EL TRABAJO SOCIAL Y LA COOPERACION AL DESARROLLO (Optativa) E. Pérez Alvarez			
12-13						
13-14						

* Las asignaturas optativas pueden ser elegidas indistintamente en tercero o en cuarto curso

TITULACION: Grado en Trabajo Social 2013-2014
Facultad de Ciencias Sociales

CUARTO - GRUPO 2 Aula: 217B (aulario FES)

HORA	LUNES	MARTES	MIÉRCOLES	JUEVES	VIERNES	
15-16		ANTROPOLOGIA APLICADA AL TRABAJO SOCIAL (Optativa) J.A. Martín Herrero (90 min.)	GESTION Y ADMINISTRACION DE LA CALIDAD EN LOS SERVICIOS SOCIALES (Optativa) A. Picornell Lucas	PLANIFICACION EN INTERVENCIÓN SOCIOEDUCATIVA (Optativa) I. Ramos Ruiz (90 min.)		SEGUNDO SEMESTRE
16-17	TRABAJO SOCIAL CON MUJERES EN SITUACION DE RIESGO (Optativa) M.C. Rodríguez Villoria					
17-18						
18-19	INTERVENCION PSICOSOCIAL COMUNITARIA (Optativa) A.Martin Coca (90 min.)	TRABAJO SOCIAL CON COLECTIVOS EN SITUACION DE DEPENDENCIA (Optativa) M. Noboa Fiallo		ANTROPOLOGÍA Y COLECTIVOS EN RIESGO DE EXCLUSION SOCIAL (Optativa) J. A. Martín Herrero		
19-20						

* Las asignaturas optativas pueden ser elegidas indistintamente en tercero o en cuarto curso

7

Calendario de evaluación



VNIVERSIDAD
D SALAMANCA

CAMPUS DE EXCELENCIA INTERNACIONAL

CALENDARIO DE EVALUACIÓN**GRADO EN COMUNICACIÓN AUDIOVISUAL
CURSO ACADÉMICO 2012-2013****PRIMER CURSO****PRIMER CUATRIMESTRE**

ASIGNATURA	RECUPERACIÓN
ESTADISTICA Y TECNICAS DE INVESTIGACION SOCIAL	3-2-2014
ANTROPOLOGIA SOCIAL	4-2-2014
PSICOLOGIA SOCIAL	5-2-2014
FUNDAMENTOS DE DERECHO	6-2-2014
HISTORIA DEL TRABAJO SOCIAL Y CONTEXTOS DE DESARROLLO	7-2-2014

SEGUNDO CUATRIMESTRE

ASIGNATURA	RECUPERACIÓN
CONCEPTOS FUNDAMENTALES DE SOCIOLOGÍA	16-6-2014
PSICOLOGIA DEL DESARROLLO DEL CICLO VITAL	17-6-2014
DERECHO DE FAMILIA	18-6-2014
FUNDAMENTOS DEL TRABAJO SOCIAL	19-6-2014
HISTORIA Y MARCO INSTITUCIONAL DE LA ACCIÓN SOCIAL Y LOS S.S. SOCIALES. PRESTACIONES EN EL MARCO DE LOS SERVICIOS SOCIALES	20-6-2014

SEGUNDO CURSO

PRIMER CUATRIMESTRE

ASIGNATURA	RECUPERACIÓN
ESTRUCTURA SOCIAL CONTEMPORANEA	3-2-2014
METODOLOGIA DEL TRABAJO SOCIAL	4-2-2014
TRABAJO SOCIAL CON INDIVIDUOS Y FAMILIAS	5-2-2014
PROGRAMACION EN EL MARCO DE LOS SERVICIOS SOCIALES	6-2-2014
DESARROLLO ADULTO Y ENVEJECIMIENTO	7-2-2014
DIRECCION DE EQUIPOS Y TECNICAS GRUPALES	3-2-2014

SEGUNDO CUATRIMESTRE

ASIGNATURA	RECUPERACIÓN
ECONOMIA	16-6-2014
ESTRUCTURA SOCIAL Y DESIGUALDADES	17-6-2014
DERECHO ADMINISTRATIVO	18-6-2014
TRABAJO SOCIAL CON GRUPOS Y COMUNIDADES	19-6-2014
TECNOLOGÍAS DE LA INFORMACIÓN Y LA COMUNICACIÓN PARA EL TRAB. SOCIAL	20-6-2014

TERCER CURSO

PRIMER CUATRIMESTRE

ASIGNATURA	RECUPERACIÓN
TECNICAS APLICADAS AL TRABAJO SOCIAL	3-2-2014
ETICA DEL TRABAJO SOCIAL	4-2-2014
SALUD PUBLICA	5-2-2014
PSICOLOGIA DE LA DISCAPACIDAD	6-2-2014
DERECHO DE LA SEGURIDAD SOCIAL	7-2-2014
DERECHO DEL TRABAJO	3-2-2014

SEGUNDO CUATRIMESTRE

ASIGNATURA	RECUPERACIÓN
DIRECCION Y GESTION DE SERVICIOS SOCIALES	16-6-2014
PEDAGOGIA SOCIAL	17-6-2014
PRACTICAS EXPERIMENTALES	18-6-2014

OPTATIVAS

ASIGNATURA	RECUPERACIÓN
ANIMACION SOCIOCULTURAL	16-6-2014
ANTROPOLOGIA APLICADA AL TRABAJO SOCIAL	17-6-2014
ANTROPOLOGIA Y COLECTIVOS EN RIESGO DE EXCLUSION SOCIAL	18-6-2014

CONFLICTO PSICOSOCIAL Y MEDIACION	19-6-2014
DELINCUENCIA E INSERCIÓN SOCIAL	20-6-2014
DESARROLLO PSICOSEXUAL A LO LARGO DEL CICLO VITAL	16-6-2014
DESARROLLO Y EDUCACION EN GRUPOS DE RIESGO	17-6-2014
ECONOMIA DE LA PROTECCION SOCIAL	18-6-2014
EDUCACION PERMANENTE	19-6-2014
INTERVENCION PSICOSOCIAL COMUNITARIA	20-6-2014
PLANIFICACION E INTERVENCION SOCIOEDUCATIVA	16-6-2014
PSICOPATOLOGIA	17-6-2014
SALUD, ENFERMEDAD Y CULTURA	18-6-2014
EL TRABAJO SOCIAL EN LOS PROCESOS DE MEDIACION	19-6-2014
EL TRABAJO SOCIAL Y LA COOPERACION AL DESARROLLO	20-6-2014
TRABAJO SOCIAL CON COLECTIVOS EN SITUACION DE DEPENDENCIA	16-6-2014
TRABAJO SOCIAL CON COLECTIVOS EN SITUACION DE VULNERABILIDAD SOCIAL	17-6-2014
TRABAJO SOCIAL CON MUJERES EN SITUACION DE RIESGO	18-6-2014
GESTION Y ADMINISTRACION DE LA CALIDAD EN LOS SERVICIOS SOCIALES	19-6-2014
INICIATIVAS Y PROGRAMAS DE LA UNION EUROPEA PARA EL TRABAJO SOCIAL Y LOS SERVICIOS SOCIALES	20-6-2014
INMIGRACION EN EL MARCO DE LOS SERVICIOS SOCIALES	16-6-2014