



crue

Universidades  
Españolas

Red de Bibliotecas  
REBIUN



ECA  
ECOSISTEMAS DEL  
CONOCIMIENTO  
ABIERTO

ESTADO DE LA CUESTIÓN DEL ACCESO  
ABIERTO EN LAS UNIVERSIDADES  
ESPAÑOLAS

Subgrupo de Acceso Abierto

Línea II del Plan Estratégico de REBIUN

**E**cosistemas del **C**onocimiento **A**bierto

**Salamanca, 25-27 de octubre de 2017**





## MIEMBROS DEL SUBGRUPO DE ACCESO ABIERTO

Coordinadora: Teresa Malo de Molina (UC3M)

- Leticia Barrionuevo (UNILEON)
- M<sup>a</sup> Dolores Borgoños (UMU)
- Anna Casaldàliga (UPF)
- Javier Gómez (UA)
- Concha Guijarro (UPNA)
- Fernando Junco (ULL)
- Eva Ortiz (UC3M)
- Almudena Pascual (US)

Y la especial colaboración de Pilar de la Prieta (REBIUN)

Ya en el año 2012 se publicó el primer *Estado de la cuestión del Acceso Abierto en las universidades españolas*. En junio de 2017 se ha pasado una nueva encuesta, basada en la anterior, pero con algunas modificaciones.

ESTADO DE LA CUESTIÓN  
DEL ACCESO ABIERTO EN  
LAS UNIVERSIDADES  
ESPAÑOLAS  
Encuesta junio 2017



2012

**87,83%**  
de respuesta

2017

**73,68%**  
de respuesta

2012

**52**  
tienen  
repositorio

2017

**53**  
tienen  
repositorio

*Han respondido la encuesta 56 de las 76  
instituciones de REBIUN*

## Software utilizado en el repositorio

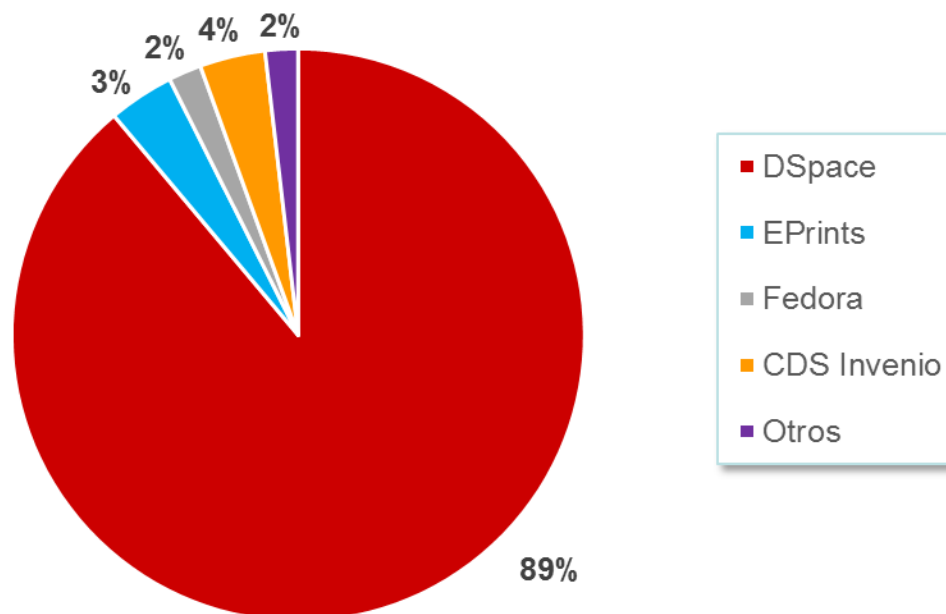



## Tipos de documentos incluidos en los repositorios

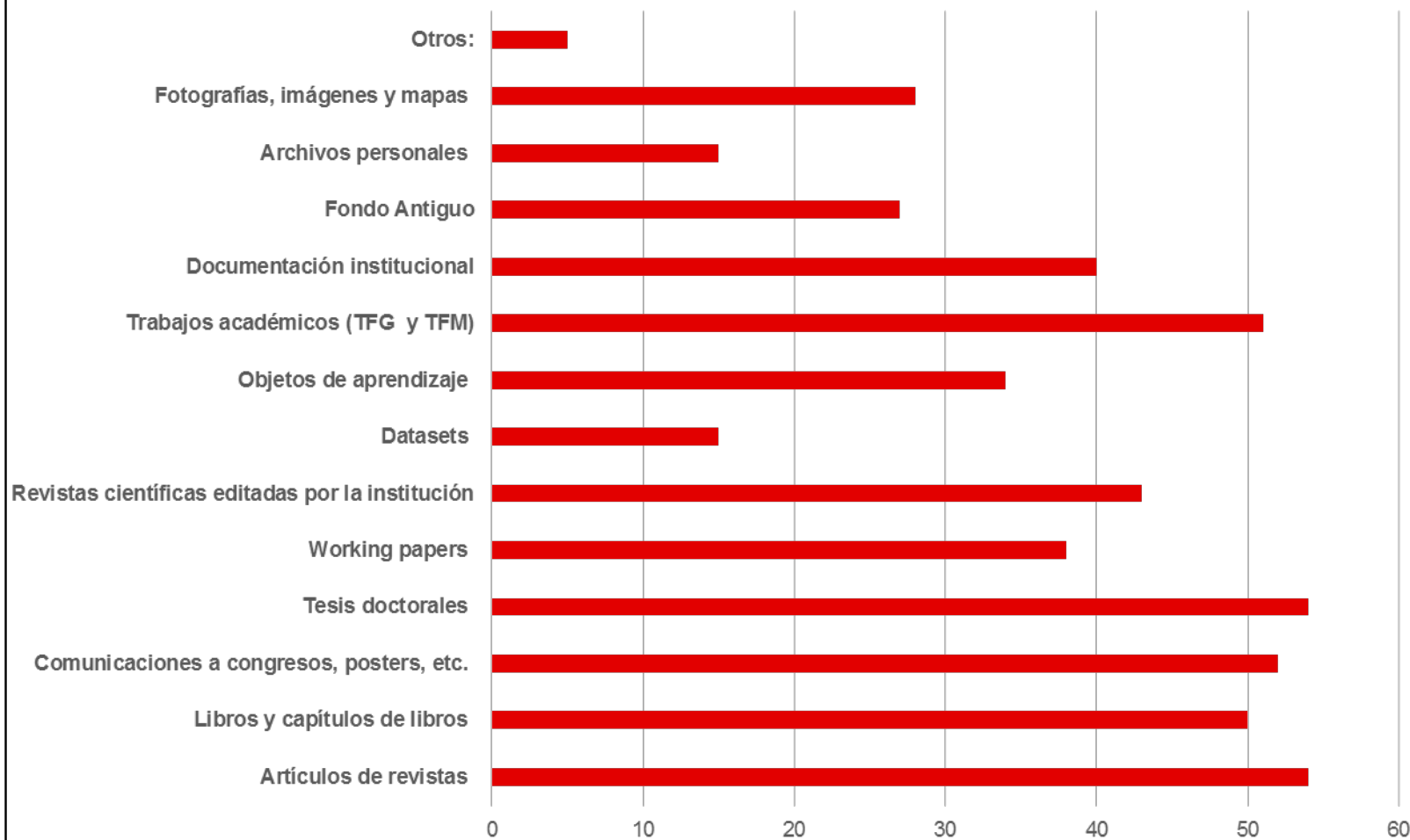



**66,07%**

de las universidades españolas publica en su repositorio mayoritariamente documentos en abierto o bajo embargo

Muy pocos documentos de acceso restringido o cerrado

**254**

Personas a tiempo completo

+

**259**

Personas a tiempo parcial

=

**340**

FTE

2013

**232.461**

Documentos depositados



2017

**1.228.345**

Documentos depositados



**428%**



2012  
**28**  
universidades,  
tiene política de  
acceso abierto



2017  
**36**  
universidades  
tiene política de  
acceso abierto



**28,57%**

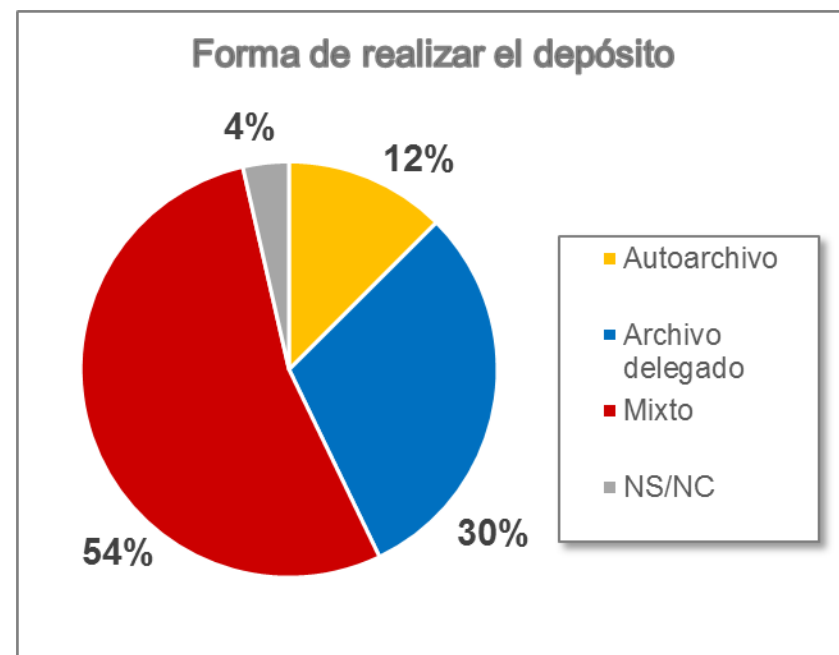
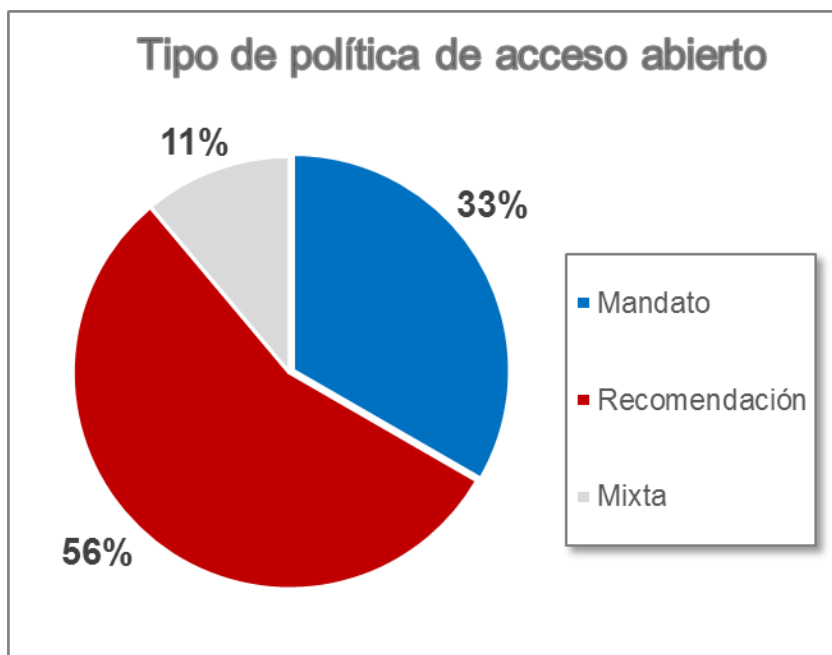





282.385

artículos  
publicados por  
investigadores



79.665

Artículos publicados  
en abierto o bajo  
embargo



28,21%

Porcentaje de artículos publicados 2013-2016 /  
artículos depositados en repositorio 2013-2016

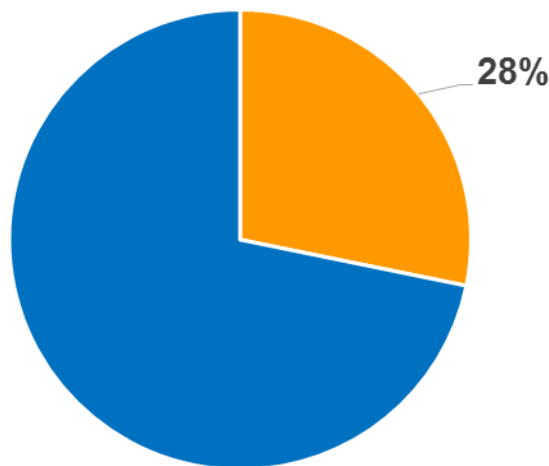

*Creemos que este porcentaje no es real, debido a la confusión al entender la pregunta y a la disparidad de fuentes utilizadas*



*El 33,92% de las instituciones no aportan datos, y aunque algunas instituciones declaran porcentajes más altos, en el gráfico se puede apreciar que entre el 10-30% se encuentra el mayor número de instituciones (es decir, 11+7 = 18: 46,36%)*

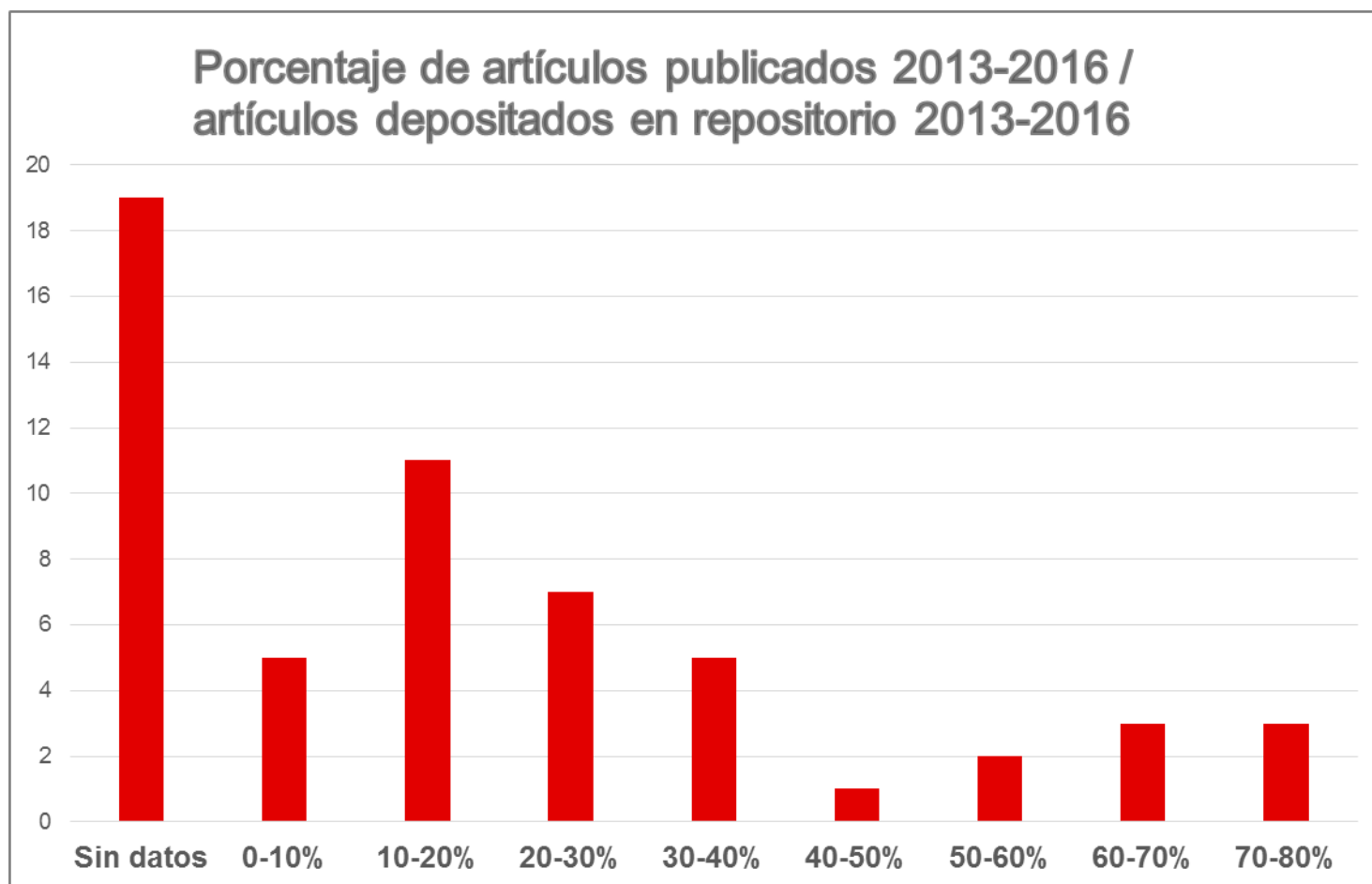



## RECOMENDACIONES

- Promover la existencia de CRIS que incluyan toda la producción científica de la institución. Esa información puede ser reutilizada en otras plataformas de la institución.
- Potenciar la integración de los CRIS con los repositorios para facilitar al autor el depósito y evitar la disparidad entre los registros existentes en una plataforma y en otra.
- Promover la intervención de la biblioteca en la colaboración con los Servicios de Investigación de las universidades, como, por ejemplo, validando los registros introducidos en los CRIS.
- Promover la creación de incentivos a los investigadores para la publicación en acceso abierto.



42.225  
Tesis defendidas



35.232  
Tesis depositadas



83,44%

*Considerado exclusivamente los datos de tesis defendidas que tienen datos correspondientes de tesis depositadas*

Porcentaje de tesis defendidas 2013-2016 /  
tesis depositadas en repositorio 2013-2016

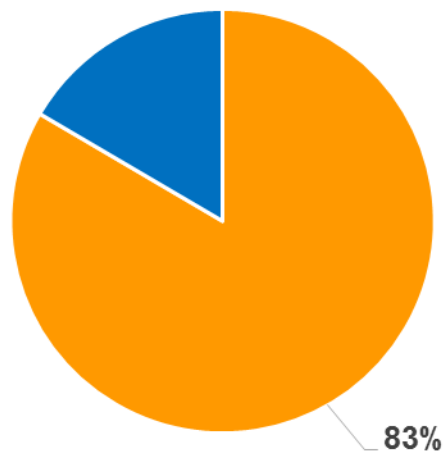

*Razones del éxito:*

- *Proceso sistematizado*
- *Tipología fácil de controlar*
- *Existencia de mandato*



10 instituciones (17,85%) tienen depositados el 100% de las tesis y, en total, 30 instituciones (53,57%) tienen depositadas más del 70 % de sus tesis defendidas.

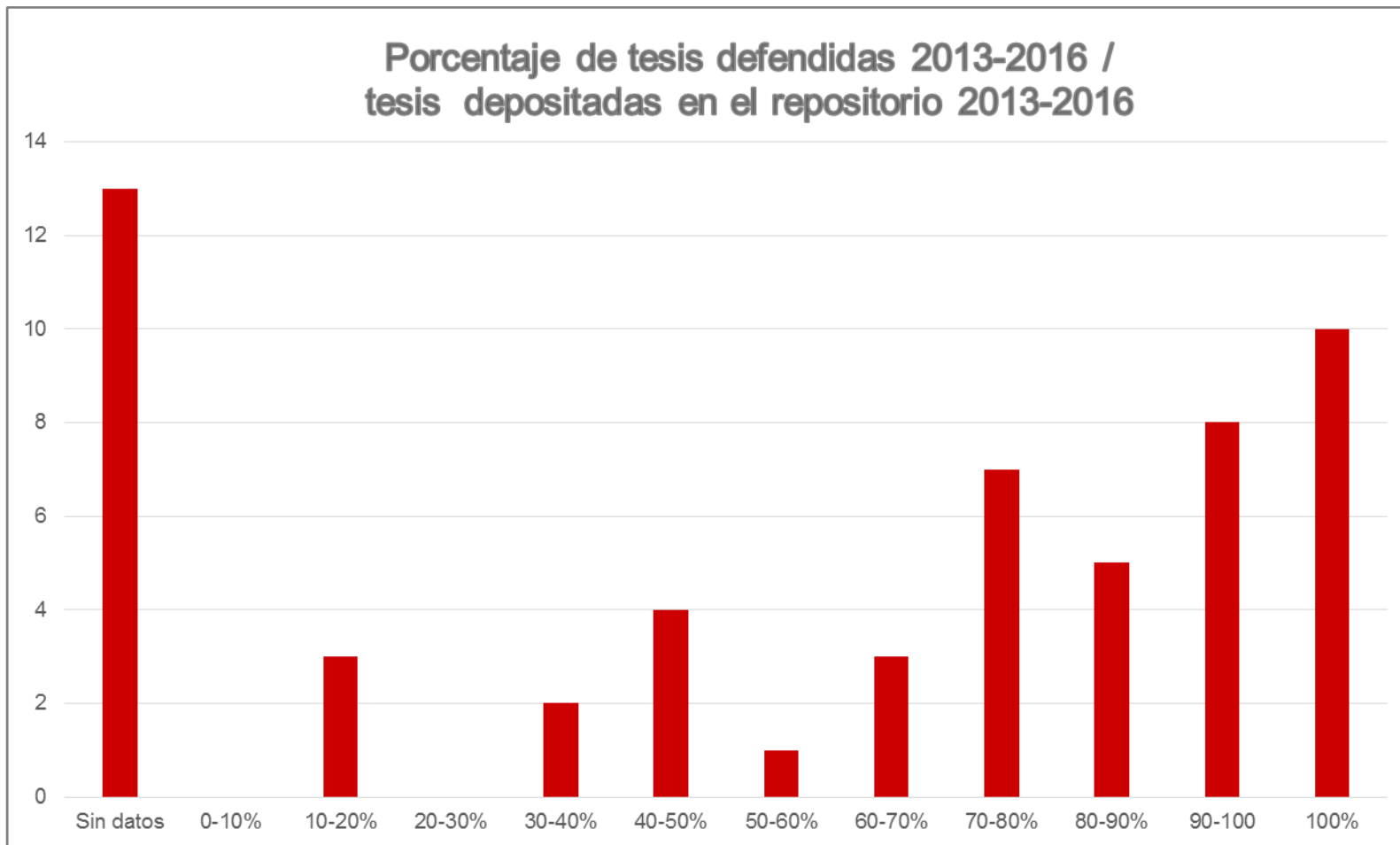



## RECOMENDACIONES

- Recordamos los documentos elaborados por este Subgrupo relacionados con este tema:
  - [Propuesta de normativa para la aplicación del Real Decreto de Doctorado en lo relativo a los art. 14.5 y 14.6](#)
  - [Documento modelo para el depósito de tesis doctorales: declaración del autor de la tesis](#)



### Universidades que editan revistas en acceso abierto

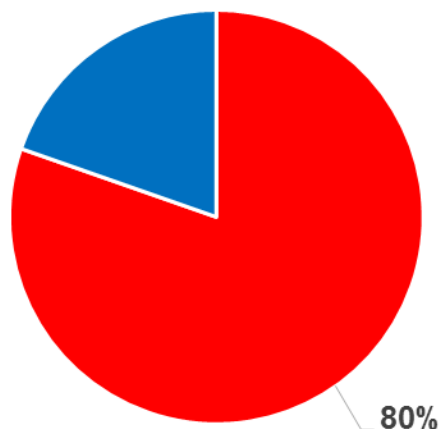

### Número de revistas en acceso abierto editadas por la institución

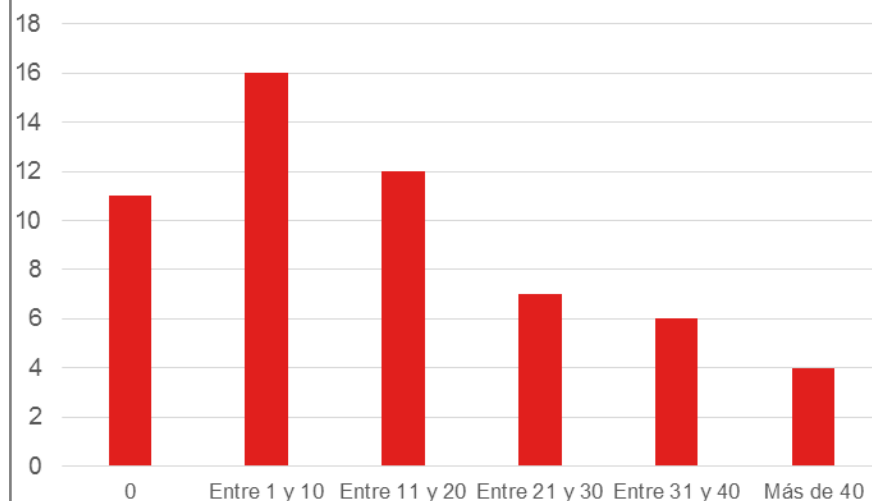

*El número de revistas editadas por las universidades es bastante alto ya que, según los datos, 28 universidades (50,00%) publican más de 11 revistas en acceso abierto.*



## Utilización del repositorio para publicar la producción editorial de la institución

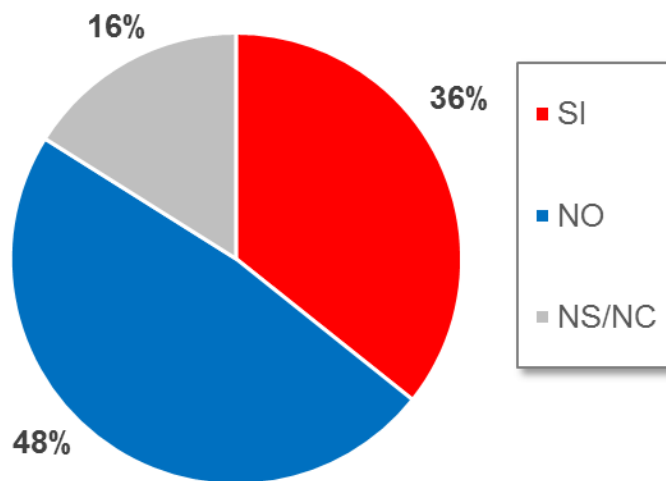

*El 48,21% % de las universidades no utiliza su repositorio para publicar su producción editorial:*

## Utilización en el repositorio de metadatos para la identificación de proyectos de investigación

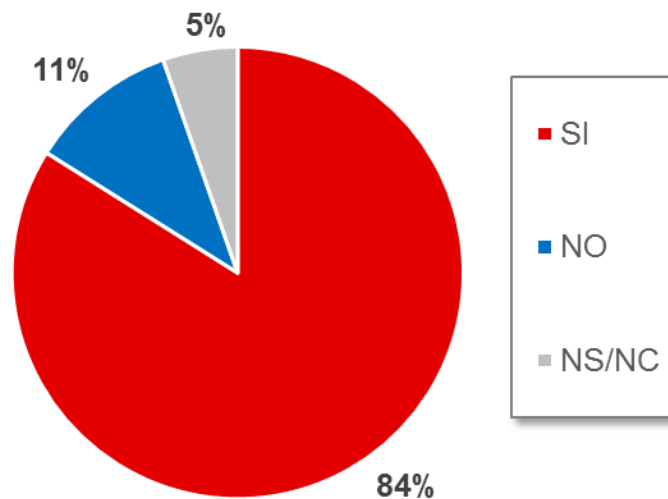

*Casi todas las universidades utilizan un metadato que identifica los proyectos de investigación, aunque falta normalización*





### Tipos de proyectos identificados en el repositorio institucional

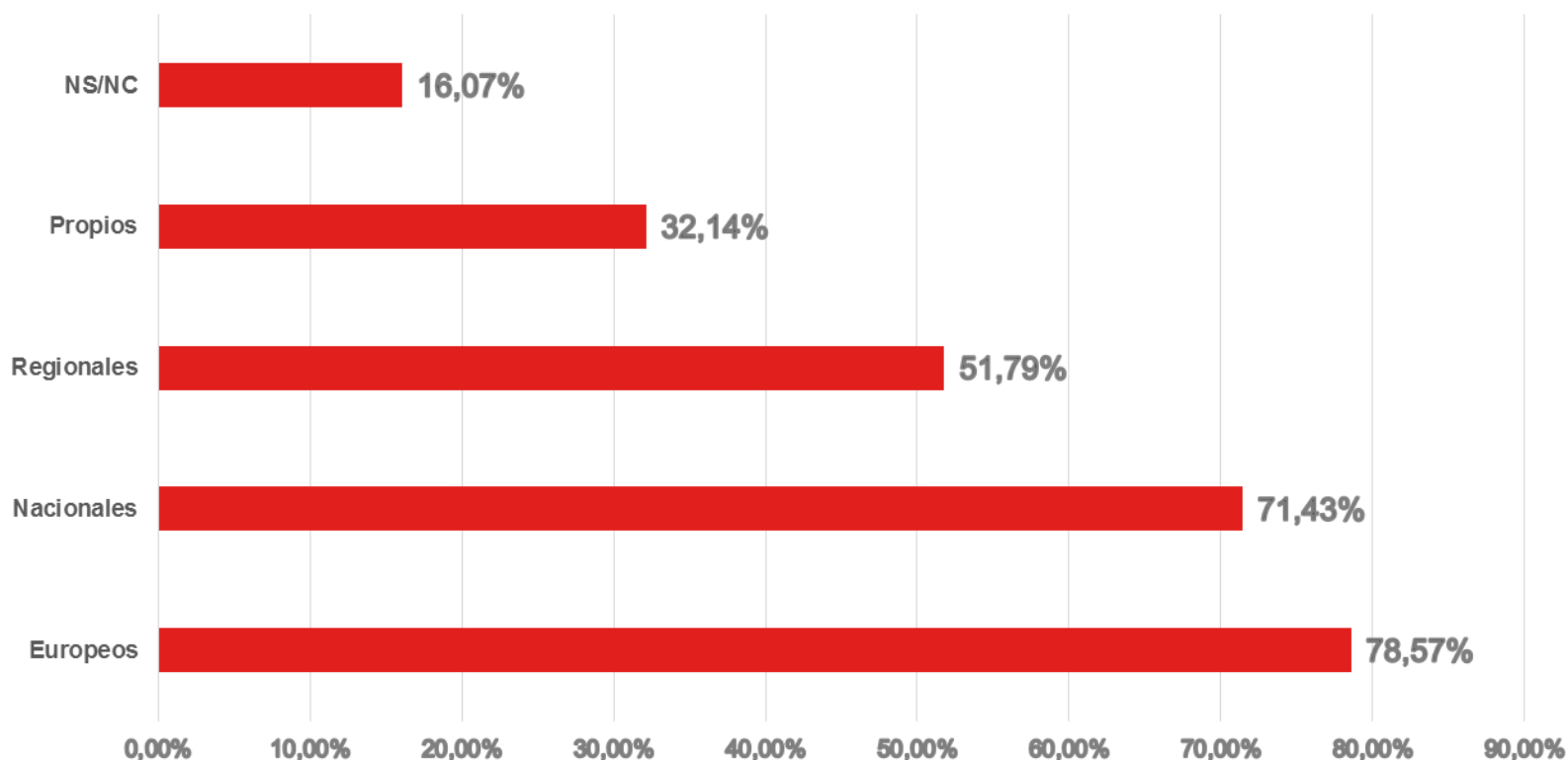

*Los proyectos europeos son los que más se recogen, debido a la obligatoriedad y normalización por parte de OpenAire.*



## Identificadores de autor recogidos en el repositorio institucional

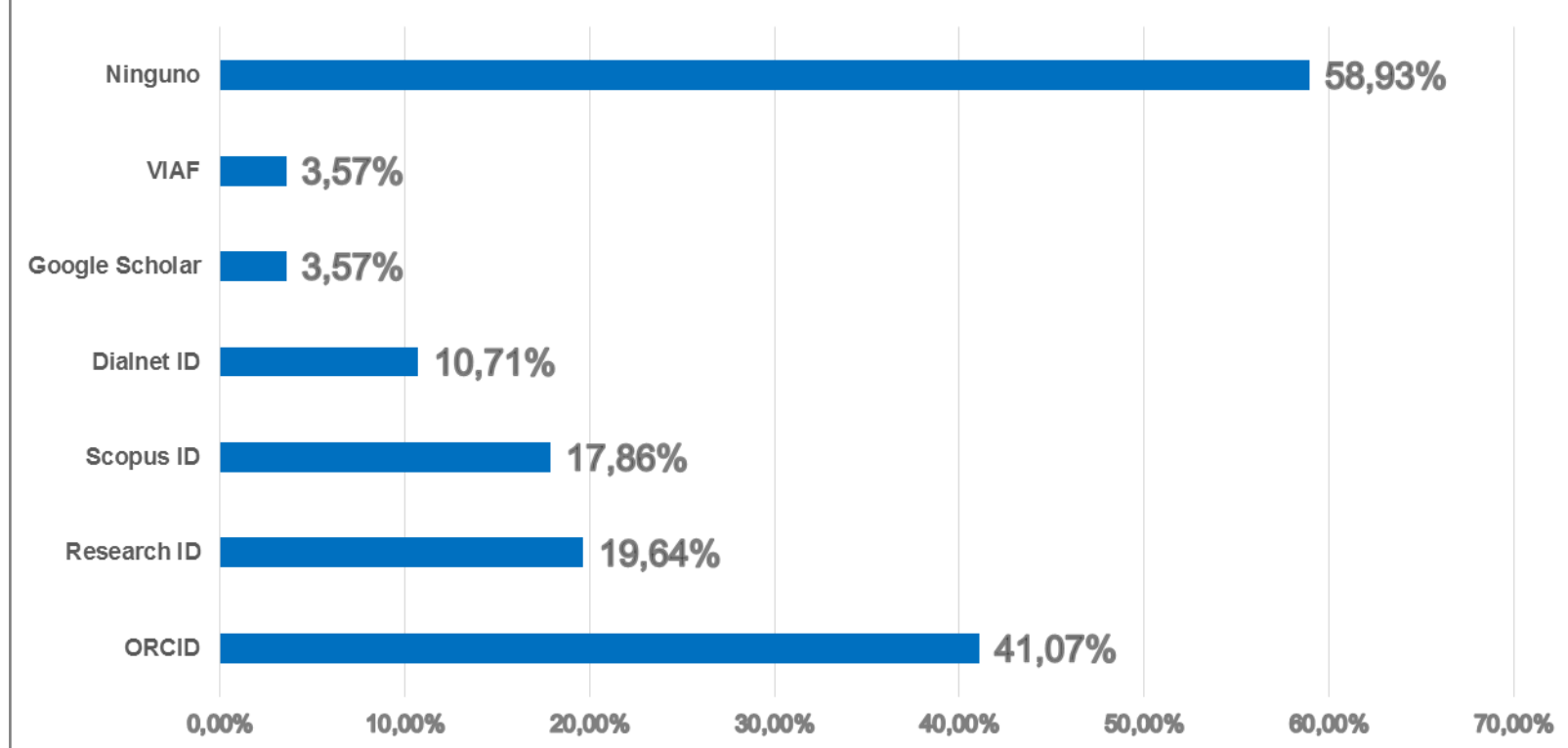

*Casi el 60% de los repositorios no tienen identificadores de autor. De aquellos repositorios que si los tienen el más utilizado es el ORCID*



La biblioteca u otro servicio de la institución apoya al investigador en la elaboración del Plan de Gestión de Datos

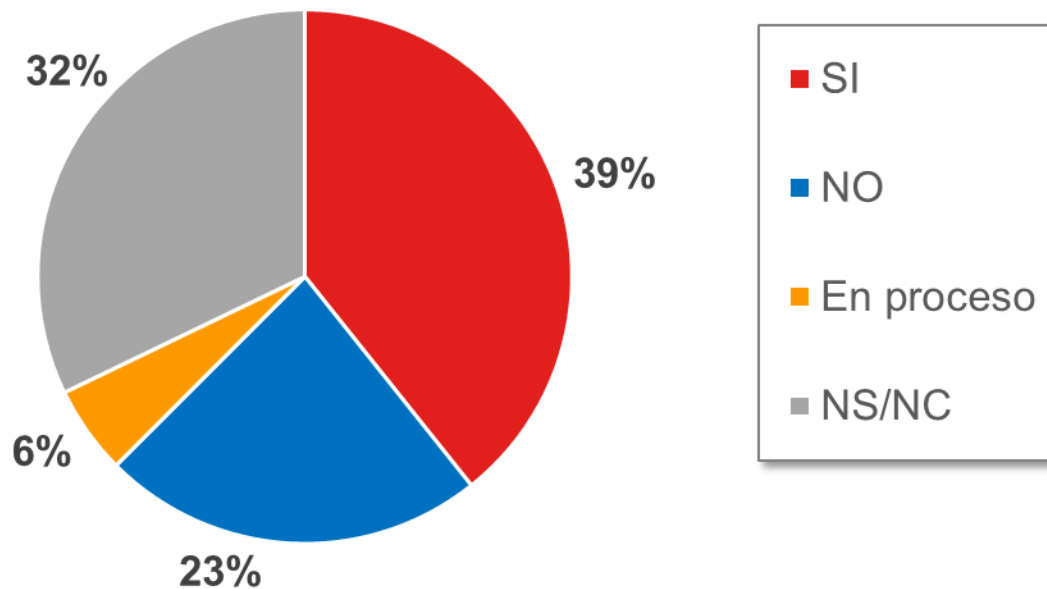

**DMPOnline**  
**Digital Curation Center**  
**(UK)**

**PGDOnline**  
**Consorcio Madroño**



### El repositorio institucional está adaptado para depositar datos de investigación

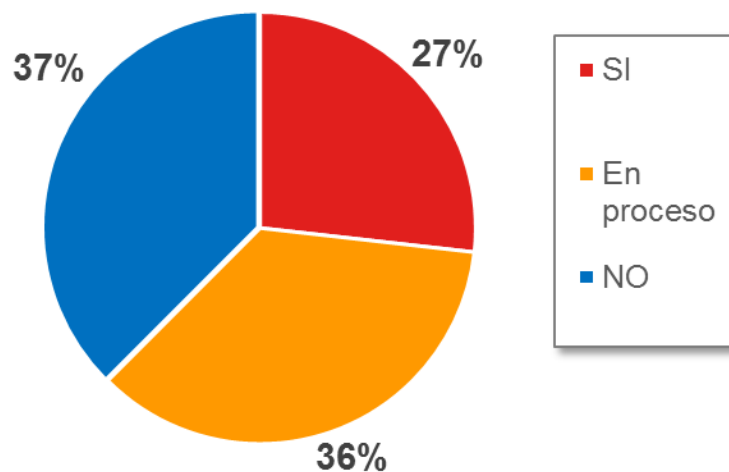

*Solo un 26,78% de las instituciones que han respondido a la encuesta han adaptado su repositorio para el depósito de datos*

### Repositorio específico para datos de investigación

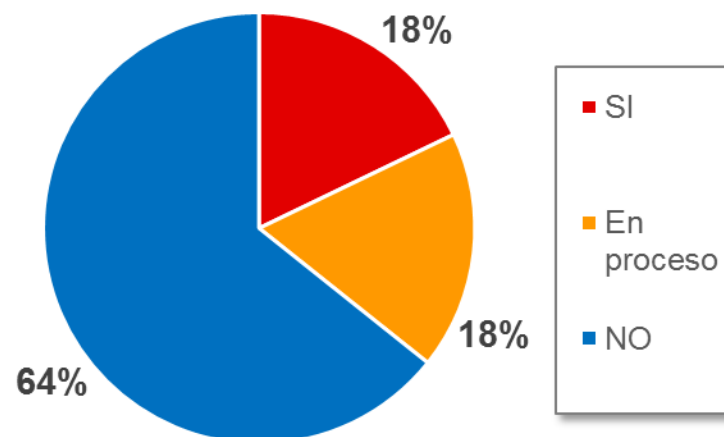

*Un 18% cuenta con repositorio de datos de investigación, otro 18% está en proceso de tenerlo y un amplio 64%, ni lo tiene ni lo prevé*



### Se prevé adoptar una política específica para la publicación en abierto de los datos de investigación

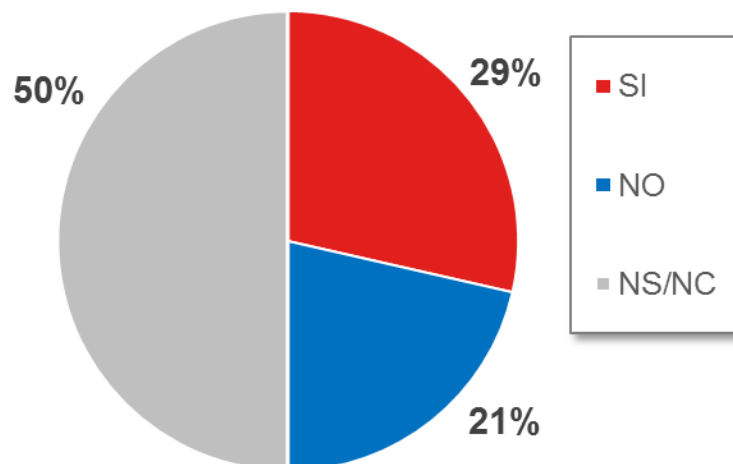

*Un 28,57% de las instituciones tiene previsto adoptar una política específica para la publicación en abierto de datos de investigación, un 21,42 % afirma no tenerlo previsto y un 50,00% no sabe/no contesta*

### Repositorio institucional integrado con el CRIS

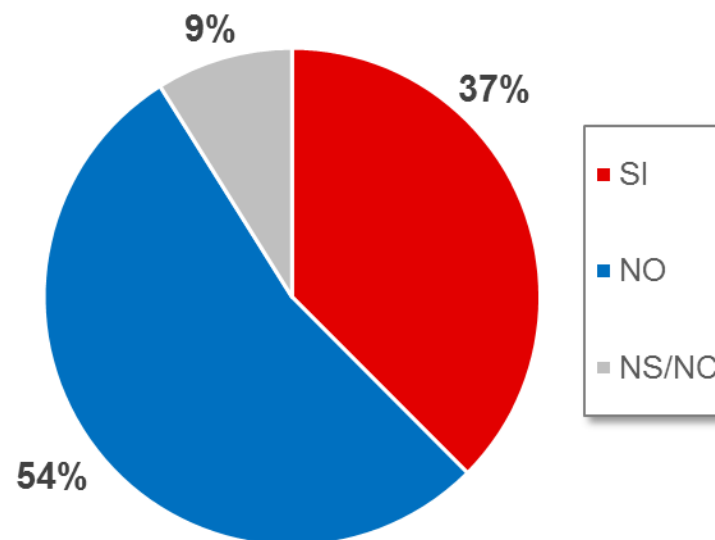

*El 37,50% instituciones declara que tienen su repositorio integrado con el CRIS, aunque se desconoce el grado de integración, y el 53,57% declara no tenerlo integrado*



### El material depositado en el repositorio es utilizado por la institución para:



*Casi el 61 % de los repositorios no son utilizados por las instituciones para ninguna cuestión más que para recoger su producción científica y académica*

