



INFORME COMERCIAL DE UN SEÑOR BANCARIAMENTE DESCONOCIDO

HISTORIAL Y ACTIVIDADES.— Las gestiones llevadas a efecto nos hacen venir en conocimiento que la persona natural consultada no es lo que se dice una firma comercial, sino simplemente un señor particular que tiene un negocio. Este señor particular es el siguiente:

Don José Sánchez García, nacido en 1935, en Don Benito (Badajoz). Según nuestras referencias, no tiene título académico alguno, aunque sabe poner su firma, si bien con ciertas dificultades gráficas. Nos consta que hacia 1948 emigró con su familia a Sevilla en busca de trabajo. De estado civil, casado, con doce hijos, y con domicilio en Sevilla, Casitas Bajas del Polígono de San Pablo, calle 800, número 47.

Este señor, desde 1948, viene trabajando en lo que cae: obrero eventual en la construcción, cargador en el muelle, costalero en Semana Santa, chamarilero. Actualmente se conoce dedicado a las explotaciones siguientes:

Contando con un carnet sindical de vendedor ambulante y con una licencia municipal de ocupación transitoria de la vía pública con vehículo de tracción animal, se dedica a la compra y posterior distribución y venta al por menor de chucherías. Para ello cuenta con un carrillo de mano de su propiedad, al que le ha adosado una como marquesina de lona; también cuenta con un pequeño almacén de mercancías, situado en la salita-comedor de su antedicho domicilio de las Casitas Bajas del Polígono.

El negocio del señor Sánchez García, que actualmente está ubicado en la mencionada barriada, junto a los locales comerciales y la parroquia, es de regular importan-

cia entre los similares del ramo en la plaza.

CAPITAL.—Lo que invierte en los negocios antes reseñados, por todos conceptos, atribuidos al mismo, es de 10.000 pesetas, incluido el valor del vehículo. No se le conoce fincabilidad de clase alguna.

Opera con Pepe el Ditero, con Juan el Ditero, con Pedro el Ditero y con Manolito, «El Niño del Ditero». No se le conocen operaciones con Banco alguno. Fuertes inversiones diarias en el cupón pro ciegos y quincenales a la rifa de un jamón, un billete de lotería y cien duros.

CONCEPTO.—Se trata de una persona natural, con funciones de firma comercial, sector servicios, ramo venta al por menor de artículos de confitería y frutos secos, que se le anotan frecuentes impagados. Según nuestros informes, recogidos en su ámbito de actuación comercial, el señor Sánchez García tiene «lápidas» en varias semillerías y obradores de confitería de la plaza.

Por todo lo cual conviene obrar con la debida prudencia en materia de concesión de crédito ahorravienda al señor Sánchez García, hasta ver si su situación económica y su bastante escasa tesorería (sin efectivo necesario para su normal desenvolvimiento comercial) la puede superar, y, por ello, nuestros centros informativos aconsejan que de confiarle descubiertos, sean limitados; siendo preferible por ahora operar al contado con esta persona natural.

INFORMES EUROSPANIA



SUMMERS

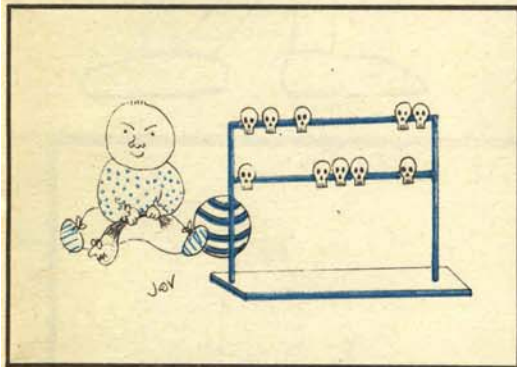

Jov

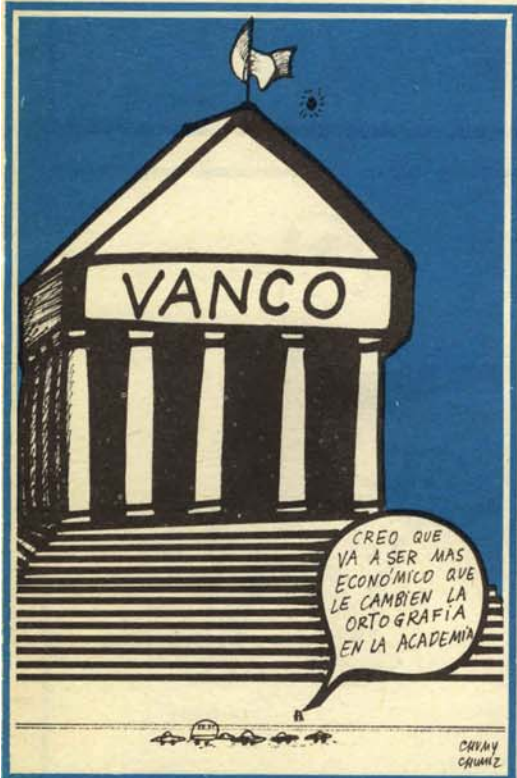
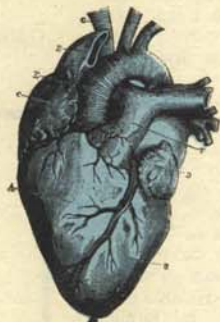

CHUMY CHUMEZ



CHUMY CHUMEZ

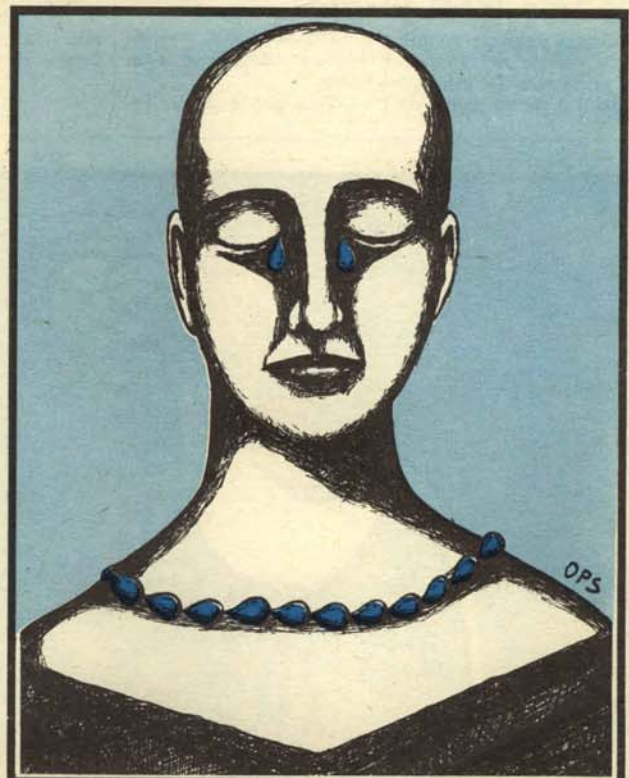

OPS