



**EL INSPECTOR
SNIF
INVESTIGA**

8

EL CASO DEL TRAFICANTE

UN traficante ha pasado varias barreras de policia al volante de un coche robado y por fin ha chocado contra un árbol y ha huido por el campo. El examen del coche no ofrece ningún indicio. El inspector Snif no obtiene más huellas que las del verdadero propietario. La Policía logra atrapar a tres sospechosos que intentaban tomar el tren y los presenta al inspector. Este se queda con un solo sospechoso y suelta a los otros dos. ¿Con cuál se queda y por qué?

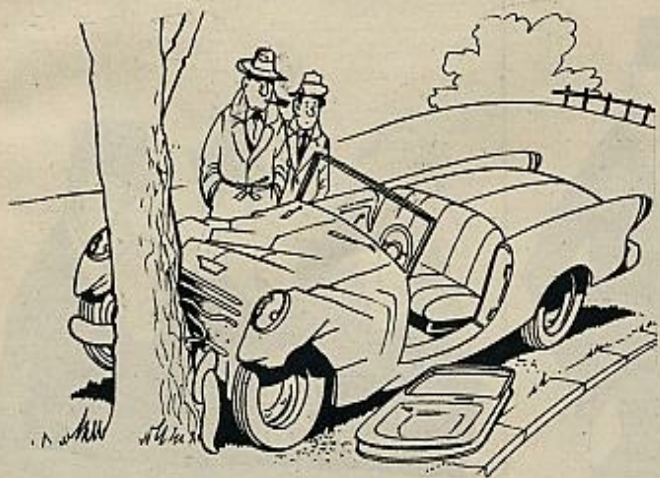

SOLUCION En el coche no pudo ser hallada ninguna huella del ladrón. Luego llevaba guantes. El sospechoso no retenido es el de la izquierda, el único que lleva guantes.



Linea GACELA juvenil, estilizada



*Peletería
Internacional*

ARRANZ Hnos., PELETEROS.

Barcelona:
Maestro Pérez Cabrero. 4
Teléfono 239 83 54

Madrid:
Pecelados, 10, entlo.
Tels.: 222 71 54-231 05 02

Valencia:
Calvo Sotelo, 5, entlo.
Teléfono 221 117