

**M**agnit. *a* uere fratres di

uites esse cupitis ueras diuitias.

*ana ana. Ihs hec dices. A semē  
ceadit. A uob dani ē. fna. n. 7 p  
toti ebdam. Inuitat. i oia ana d  
psalms dicunt. fca te dea ut sup  
dictū ē. Tunc ad mag. ut ē. Salu  
m. l. aiop. fuit ad v. anet. q*

amate. *ps* Magnit. **S**culmen ue

ri honoris queritis ad illam celeste:

patriam quam uobis prope rat. *ps.*

*oio. p. rces  
neis. Din  
cam. l. ad  
matinos  
inuitat.* **Q**uom. in de.

Sat b  
cap  
hvil  
v. l. ipe  
Noyng  
Dat. fti

Dmē  
Iude  
alu v





us magnu s domi ni s

Dei et ma gnus super o

mn

ne s de os. ps. Venite.

*hij. Dumodum.  
Adro huius.  
ai ams ams pllis  
et. v. ut s. C. mos  
legant de h. vna  
abrae. f.*



locutus est dominus ad a

braa in di. cens egredere de terra

et de cognatione tu a

et uade in te. ram qua in

*In. j. noct.  
R. j. locutus est dñs. xxiii.  
Ps. ij. Dñs staret ab abā. xlv.*





# Libro tercero de Missas

Para las fiestas que se celebran  
en la R.<sup>l</sup> Capilla de S. Geronimo  
de esta univ.<sup>a</sup> siendo Parnicero  
el S. D.<sup>o</sup> Francisco Otero. y festero

Miguel Martínez año 1806.





# Misa de San Miguel.



Ky xi e



e lei Son.

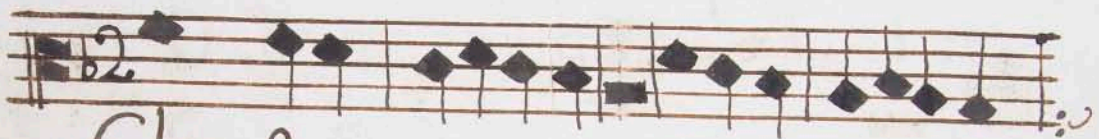

ChriSte



e lei Son.



Ky xi e



e



lei Son.





Gloxia.

Et in te xia pax ho  
mi ni bus. bone volunta  
tis. Lau da mu ste Be ne  
di ci mu ste A do  
ra... mu ste. Glo xi fi  
ca mu ste Gra ti as  
a gi mu sti bi prop... tex





3

mag nam glo... xi am  
tu am Do mi ne De us  
Rex ce les tis De us  
Pa ter om... ni po  
tens Do mi. ne Fi li  
u ni ge ni te Je su  
Chri ste. Do mi ne De







us ag nus De... i Fi li us



Pa tris. qui tol... lis pec



ca... ta mu... n di



mi se re re no bis. Qui...



to... llis pec ca ta mun



di Sus ci pe de pre ca ti

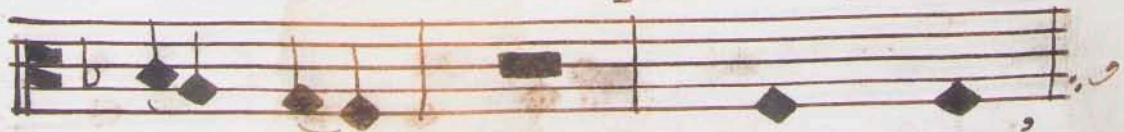

o nem nos tram qui







Se des ad dex te ram Pa



tis mi se re re no bis.



Quo ni am tu solus Sanctus



Tu so lus Do mi nus.



Tu ... so lus Al ... ti ssi



mus Je su Chri ste. Cum



San cto Spi ri tu in glo ria







De i Pa . . . tris. A . . .



credo.

men.



Pa trem om ni



po ten tem fac to rem



Ce li & te . . . xte



vi si bi li um om . . .



. . . ni um & in vi si bi li







um & in u nū Do mi



num je . . . . . sum Chri's . . .



tum Fi li um De i



u ni ge ni tum & ex



Pa tre na . . . . . tum an te



om ni a Se cu la



De um de De o lu mende







lumi ne De um ve rum



de De o ve...ro Ge ni



tum non fa ctum consubstãti



a lem Pa...tri pex quem



omni a fa cta sunt. Qui

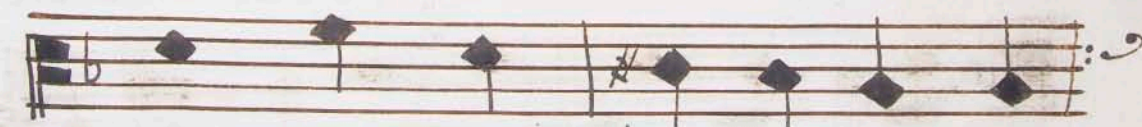

prop ter nos ho mines &



prop ter no stram sa lu





tem des... cen dit de

Ce... lis. *Desp.* Et incoa

na tus est de Spi ri tu

Sancto ex Ma ri a Vi gi

ne &... ho mofa... ctus

est. Cru ci fi xus e ti

am pro no... bis sub







Pon ti o Pi... la to

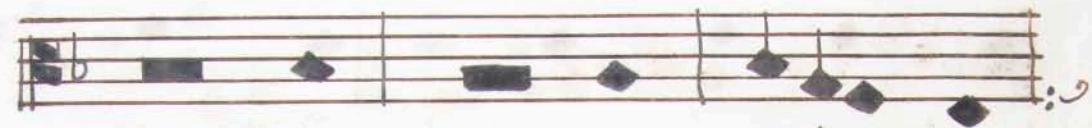

pa ssus & se pul... tus

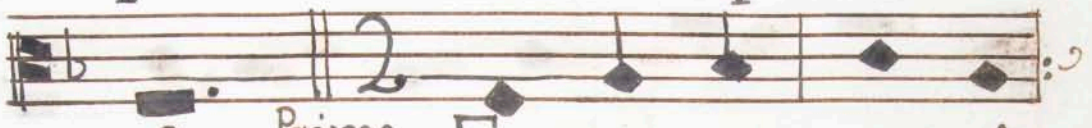

est. *Primo.* Et re su xit



ter ti a di e se cun dū scrip



tu ras & as cen dit in



Ce lum se det ad dex



te ram Pa tris & i te







rum ven tu rus est cum



glo ri a ju di ca...



re vi vos & mor tu os



cu jus reg ni non e rit fi



nis & in Spi ri tum



San ctum Do mi nū & vi



vi fi can tem qui ex







Pa... tre Fi' li' o que pro



ce... dit. Quicum Pa... tre &



Fi' li' o si mul a do



ra... tua & con glo xi' fi



ca... tua qui lo cu tus



est pex Pro phe... tas



& u nam Sancta Catho li





cam & A pos to li  
 cam Ec cle si am Con  
 fi te or a u nū bap tisma  
 in xe missi o nem pec ca  
 to . . . . . xum Et ex pec  
 to xe su xec ti o . . . nē  
 mor tu o . . . . . xum Et







vi tam ven tu ri se cu



li. A

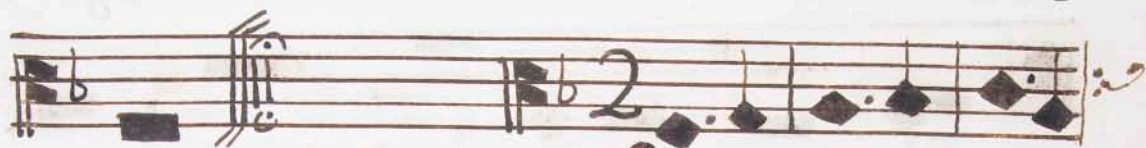

men.

Sa



nctus.



Do minus De us Sa

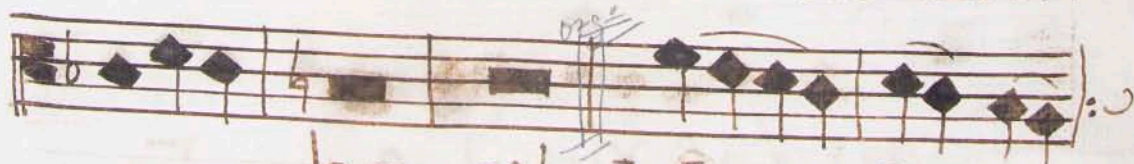

ba oth. Ho... Sanna





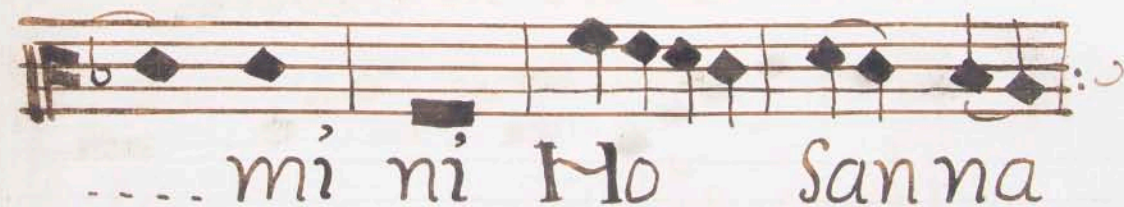





i qui to llis pec cata



mun di mi se xe xe



no. . . . . bis.



Misa de S. Ambrosio.

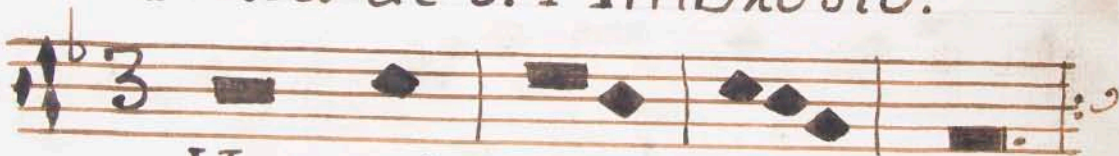

Ky ri e



e . . . . . lei son.



Chri ste e







e



lei son.



Ky xi e

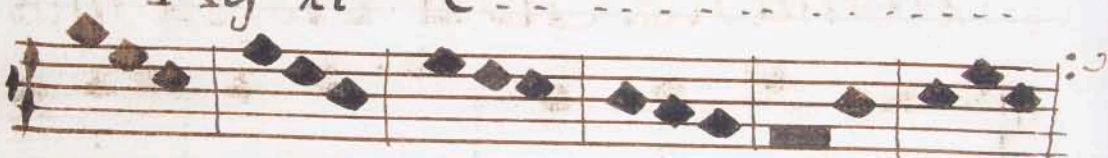

e



lei son.

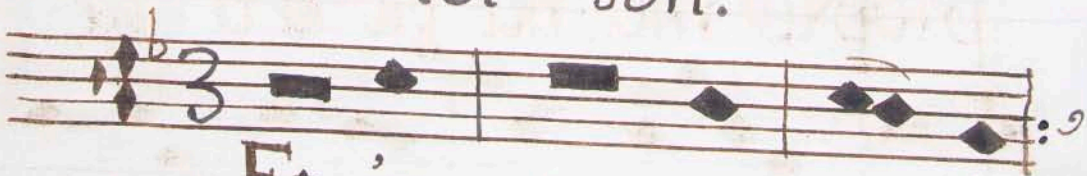

Et in terra pax ho



mi ni bus bo ne vo lun







ta . . . . . tis Laudamus te.



be ne di ci mus te A do



ramus te. Glo ri fi ca mus



te. Gra ti as a gi mus ti bi



prop ter mag na glo ri a tu . . . . .

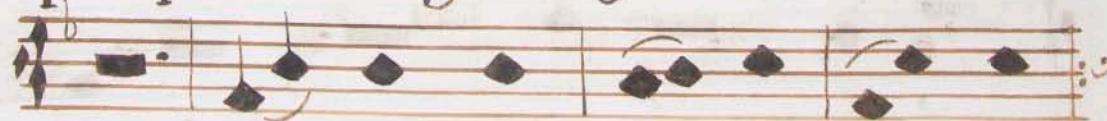

am Do mi ne De us Rex ce



le stis De us Pa ter om ni po





tens. Do mi ne Fi li u ni  
 ge ni te Je - - - - - su Chri s  
 te Do mi ne De us ag nus  
 De i Fi li us Pa - - - tris Qui  
 to llis pec ca ta mun di  
 mi se re re no bis Qui  
 to llis pec ca - - - - - ta







mun di sus ci pe de pre



ca ti o nem no stram qui



se des ad dex te ram



Pa... tris. mi se re re no



bis. Quoni am tu so lus

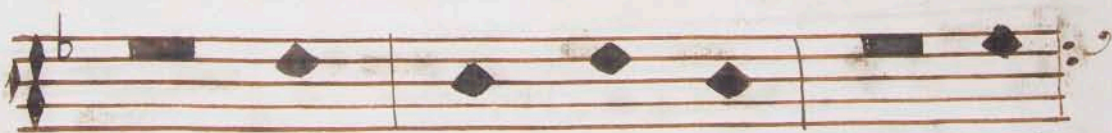

Sanctus Tu so lus Domi



nus tu so lus Al tissi mus



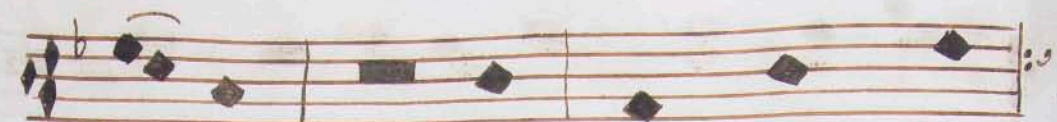

Je su Chri ste Cum Sanctos



pi... xi tu in glo xi a



De i Pa tris. A



men.

*Credo.*



Pa trem om ni po



ten tem fa cto rem ce li &

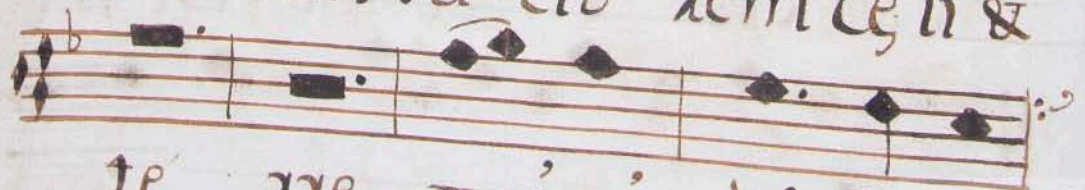

te xte, vi si bi li um







om nī um, & in vī sī bī lī um



& in u num Domī nū Je sum



Chri stum Fi li um De i

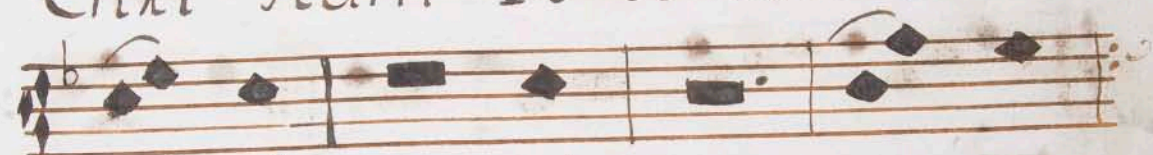

u nī ge nī tum, & ex



Pa tre na tum an te



om nī a se cu la De um de



De o lumen de lu mī ne







De um ve rum de De o ve

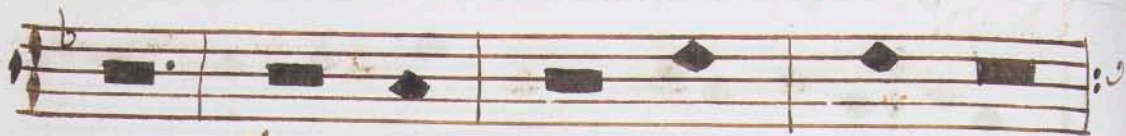

ro Ge ni tum non fa ctum



consubstanti a lem Pa



tri per quem om ni a fa



cta sunt qui propter nos

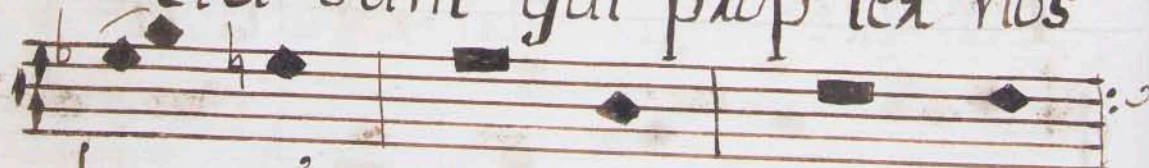

ho mi nes & propter



no stram sa lu tem, des







cen dit de ce lis.

Desp.



Et in cae na . . . . tus



est des pi xi tu Sa . . . n



cto, ex Ma ri a Vu gi



ne & ho mo fa



ctus est Cru ci fi xus



e ti am pro no bis sub







Pon ti o Pi la to passus



& se pul tus est.



Et re su xit ter ti a

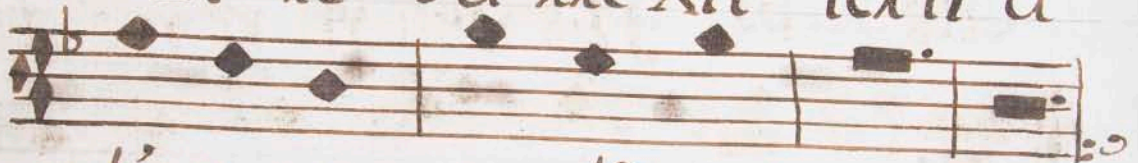

di e se cun dū scrip tu ras

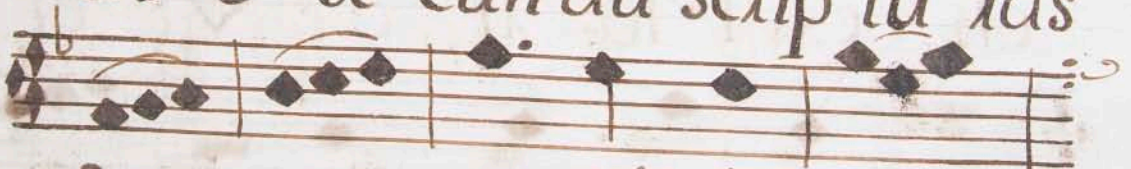

& as cendit in ce...

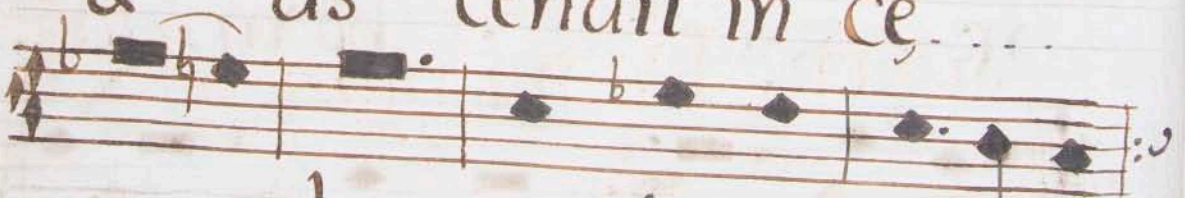

lum se det ad dexte rā

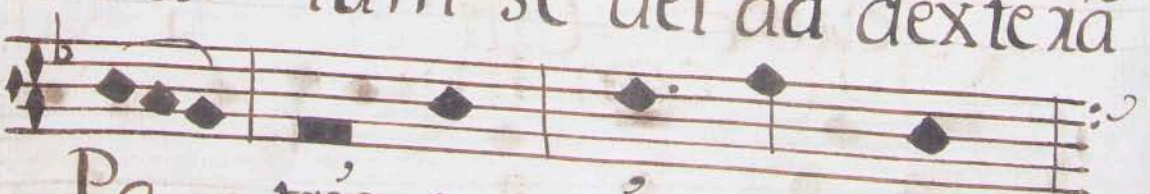

Pa tris & i te rum





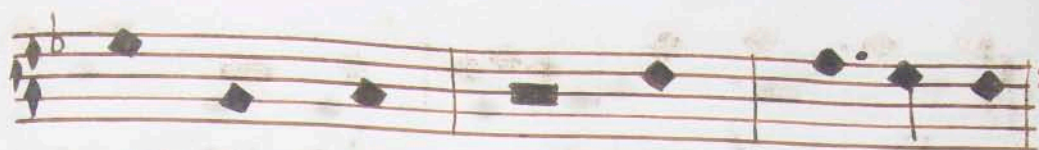

venturus est cum gloria

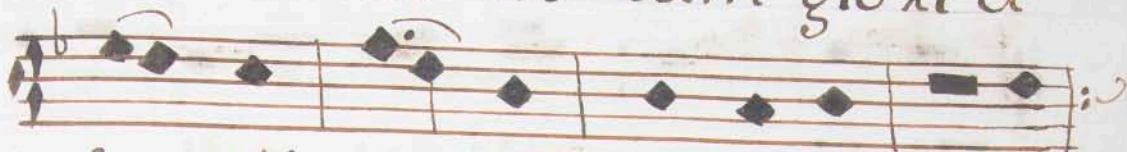

judicare vivos & mortu



os cuius regni non erit



finis & in Spiritum



Sanctum Dominum & vi



vificantem qui ex



Patre filio que pro





ce dit Qui cum Patre &  
 Fi li o si mul a do xa tus  
 & con glo ri fi ca tus qui lo  
 cu tus est per Pro phe tas  
 & u nam Sanctâ ca tholi cam  
 & A po sto li cam Ec cle si  
 am con fi te or u num bap





tis ma in xe missi o ne



pec ca to rum & ex



pecto xe su xe ti o nem



mor tu o rum & vi ta ven

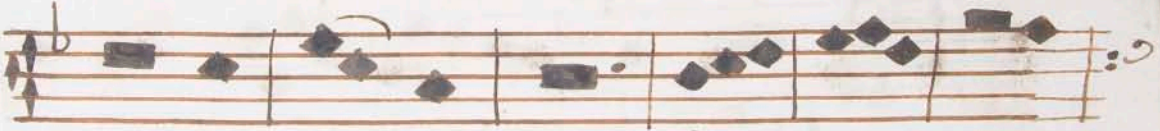

tuxi se cu li. A



men. Sa



nctus.







Do mi nus De us Sa...



ba oth.



Ho... San... na in ex



ce... l sis.



Be ne di... ctus qui



ve... nit in



no mi ne Do... mi ni. Ho





Agnus De i qui to



llis peccata mun di



mi se xe xe no. . . . . bis.



Misa S. Fran.º de Paula.



Ky xi e . . . . .

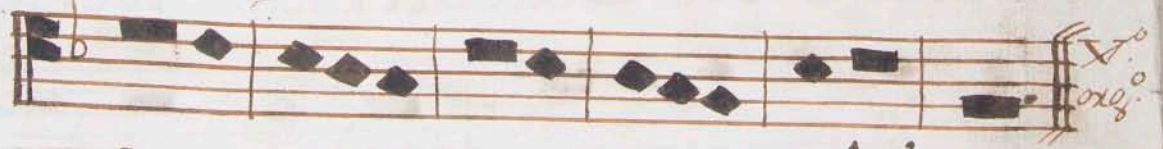

e . . . . . lei son.

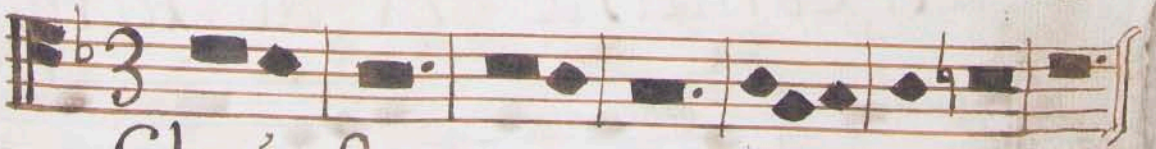

Chai ste e . . . . . lei son





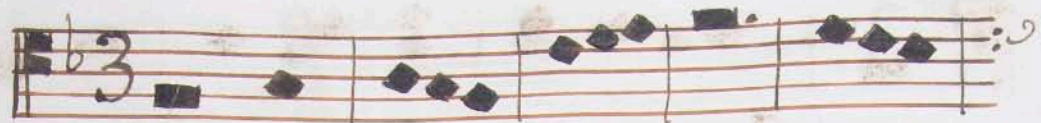

Ky rí e . . . e . . .



leí son.



Et in te rra pax ho



mi ni bus bo ne vo lun



ta tis Lau damus te Bene



di ci mus te A do ramus



te Glo rí fi ca . . . mus

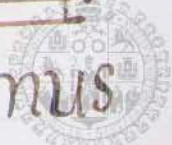





te Gratias agimus tibi



propter magnam gloriam



tuam Domine Deus Rex ce



lestis Deus Pater omnipotens



Domine Filium

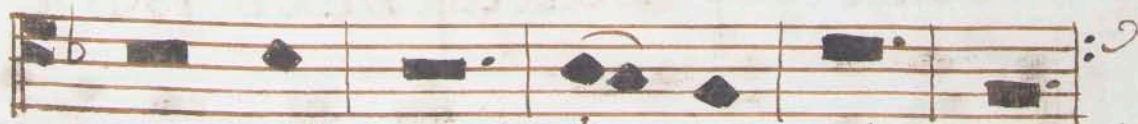

genitum Jesu Christe



Domine Deus Agnus De







i Fi li us Pa tris Qui



to llis pec ca ta mun di



mi se xe xe no bis Qui



to llis pec ca ta mun di



Susci pe de pre ca ti o...



...nemno stram. Qui se des ad

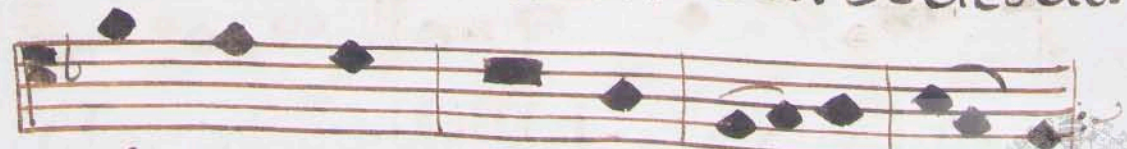

dexte ram Pa tris mi se xe xe







no bis Quoni am tu Solus



Sanctus tu Solus Do mi



nus tu Solus Al ti ssi mus



Je su Chri ste. Cum San ctos



pi xi tu in glo xi a



De i Pa tris. A



men.





Mod<sup>to</sup>

Pa trem omni po te . . . n



tem fa cto rem ce li &amp; te . . .

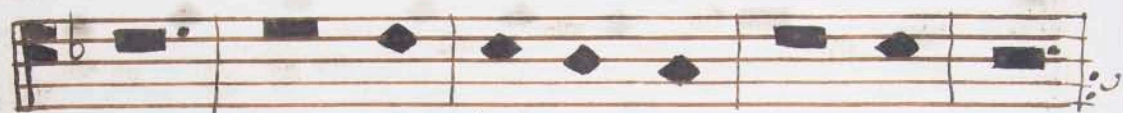

re, vi si bi li um omni um



&amp; in vi si bi li um &amp; in



u nu Domi nu Je su Chris



tum Fi li um De i u ni



ge ni tum &amp; ex Pa tre natu







an te omni' a se cu la Deum



de De o lumen de lumi' ne



De um ve rum de De o ve



ro. Ge ni tum non fa ctum



con substanti' a lem Pa tri,



per quē omni' a facta sunt



qui propter nos homi' nes &







prop ter no stram sa lu tem



des cen dit de ce lis

*desp?*



Et in carnatus est des

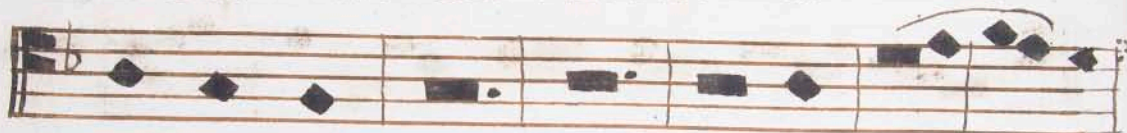

pi ni tu San cto ex Mar a



Vir gi ne & ho mo factus est.



Cru ci fi xus e ti am pro



no bis sub Pon ti o Pi la to

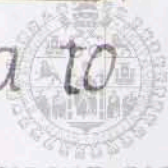





pa ssus & se pul tus est.

Mod<sup>to</sup>



Et re su xit texti a



di e se cun dū scrip tu



ras & as cen dit in ce



lum se det ad dexteram Pa



tris & i te rum ven



tu rus est cum glo xi a





Ju di ca re vi vos &  
 mortu os cu jus reg ni  
 non e rit fi nis & ins  
 pi ri tum San ctu Domi nu, &  
 vi vi fi can tem qui ex  
 Pa tre re fi li o que pro ce  
 dit. qui cum Pa tre & Fi li





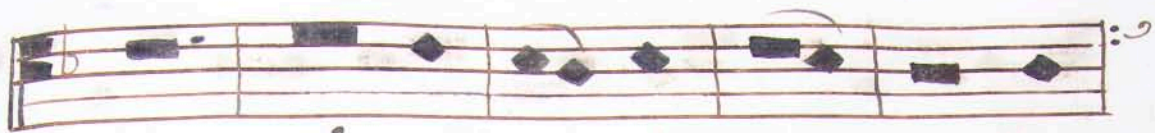

o Si mul a do xa tua &



con glo ri fi ca tua, qui lo

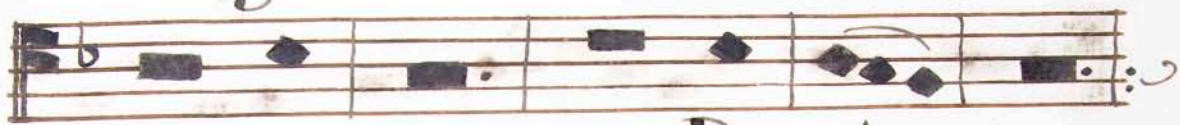

cu tus est per Prophe



tas & u nam Sanctâ catholi



cam & A po Sto li cam Ec



cle si am, con fi te or u nû bap



tis ma in xe mi ssi o nê







pec ca to rum, & ex pecto



re su rrec ti o nem mor tu



o rum & vi tã ven tu ri



se cu li. A men.



Sa nctus.



Do mi nus De us Sa ba oth.



Ho san na in ex ce - l sis.





Bened.<sup>s</sup>

42

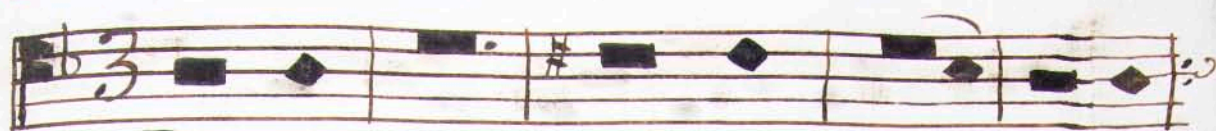

Be ne di ctus qui ve nit in



no mi ne Domi ni Ho



sanna in ex ce ... l sis.



Ag nus De i qui tol lis pec



ca ta mun di mi se re re no



bis. S. Isidoro.



Kyrie ... e





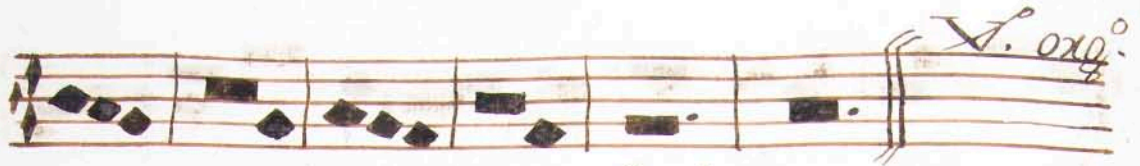

lei son.

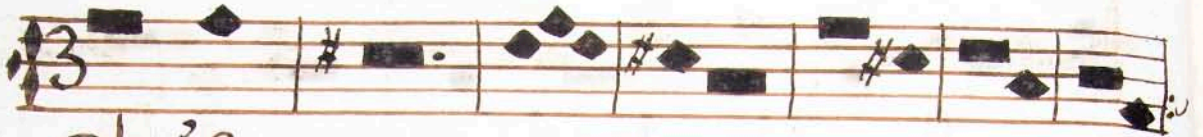

Christe

e



lei son.



Ky xi

e

e

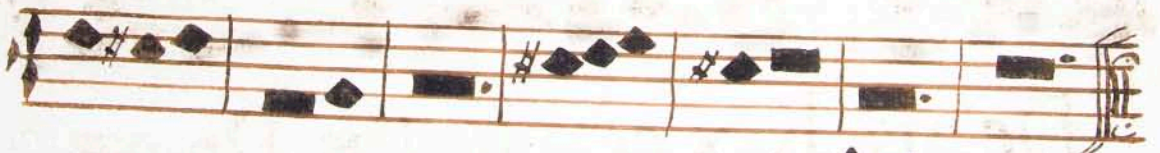

lei son.

*Mozto*



Et in terra pax hominibus



bone voluntatis. Laudamuste.







Be ne di cimuste. A do xa



muste. Glo xi fi' camuste. Grati as



a gi mus ti bi propter mag



nam glo xi am tu am Domine



De us Rex ce le stis, De us



Pa ter om ni po tens. Domine



fi li u ni ge ni te Je su Chri ste.





Do mi ne De us ag nus De i  
 fi li us Pa tris qui tollis pec  
 ca ta mun di mi se xe xe no  
 bis. qui tol lis pec ca ta mun di  
 susci pe de pre cati o nê nos  
 trã. qui se des ad dex te rã Pa tris,  
 mi se xe xe no bis. qui







am tu so lus Sanctus. tu so lus



Domí nus. tu so lus Al tíssimus



Je su Chri ste. Cum Sancto Spi ri



tu in glo xi a De i Pa... tris



A ..... men.



Pa trem om ni po tentê, fac



to rem ce li & ter re vi si







bi li um om ni um, & in vi si



bi li um & in u nu Domi



num Je su Chri stum, Fi li u Dei

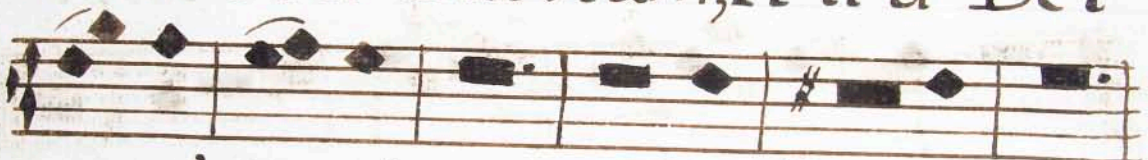

u ni ge ni tum, & ex Pa trie na



tum ante om ni a se cu la,



De um de De o lum e de lu mi



ne De u ver u de De o ve ro.







Ge ni tū non fa ctū conSubstanti

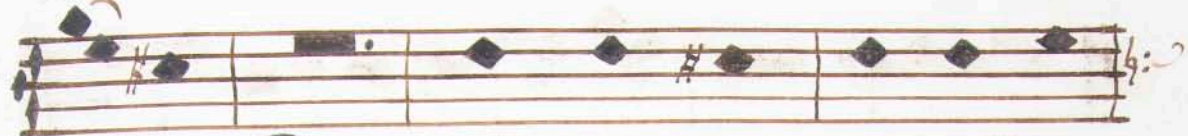

a lem Pa trī, per quem omni a



fa cta sunt. qui propter nos ho mi



nes & propter nos trā sa lu



tem des cen. dit de ce lis.

*desp?*



Et in car na tus est de spi ri tu



San cto ex Ma ri a Vir gi ne,







& homo fa...ctus est. Qui ci



fi xus e ti am pro no bis



Sub Ponti o Pi la to passus



& se pultus est. Et re surrexit



ter ti a di e se cū dum scrip tu



ras, & as cendit in ce lum,



se det ad dex te rā Pa...tris, &







i te xum venturusest cū gloria



ju dī ca re vi vos & mortu os



cu jus regnū none rit fi nis



& in spi rī tū sanctū Dominū



& vi vi fī can tem, qui ex Pa



træ, fī lī o que pro ce dit



qui cū Pa træ, & Fī lī o simul





a do ra tua, & con glo xi fi  
 ca tua qui lo cu tus est per Pro phe  
 tas, & u nam Sanctâ Catholicâ  
 & Apos to li cam Eccle si  
 am, con fi te or u num bap  
 tis ma in xe missi o nem  
 pecca to rum & ex pecto





11.

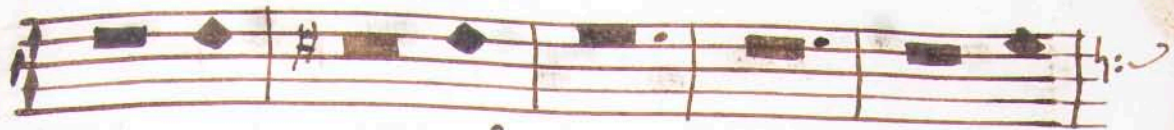

re sux re t̄ o nem mortu



o... rum, & vitam ven

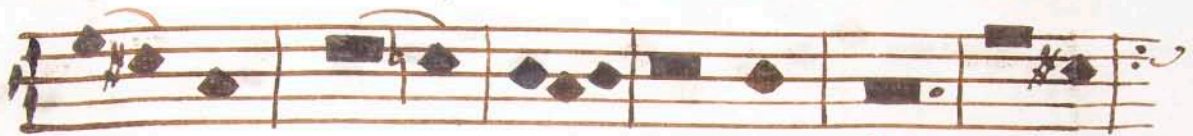

tu xi se... cu li. A...



men.

Sanctus.



Sa... nctus.



Domí nus De... us Sa...



ba oth.

Mosa







Ho sa... nna in ex



ce... l sis.

Bnd.<sup>s</sup>



Be ne di ctus qui venit in



no... mi ne Do... mi

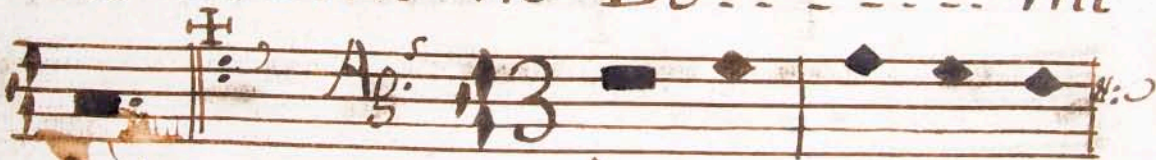

ni. HO

Agnus Dei qui



tol lis pec ca ta mundi



mi se xe xe no bis.





Oficio S. Tomas de Villanueva.

ita:



Be a tus qui in te

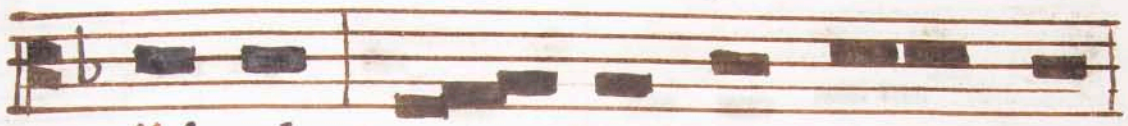

lli git su per e ge num,



& pau pe xem in di



e ma la li be ra vit



e um Do mi nus.

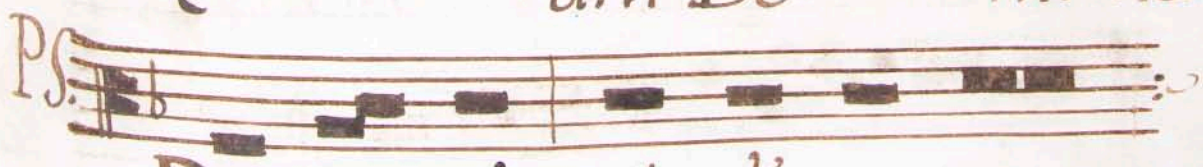

Dis per sit de dit pau pe





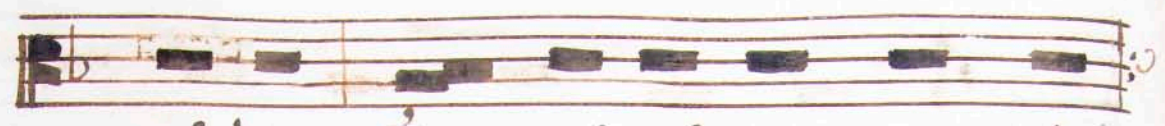

xibus Jus ticia e jus

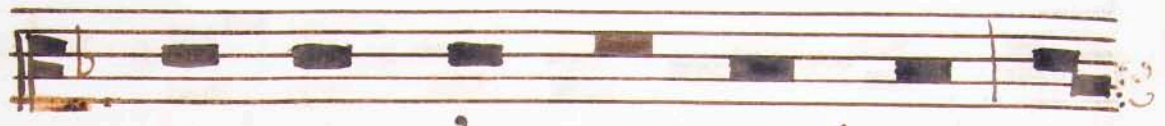

manet in se culum se



culi. Glo ria.

*tracito*



Alle lu ia. Be



ate Pa ter pau per um



o ra pro no bis



De um.





La conversion de S.<sup>m</sup> Augustin ad m<sup>o</sup> 66

11.

Aria 

E xul te mus in De



o Sa lu ta ri no stro qui



a res pe xit ad pre ces



et la chry mas an ci lle



Su e mo ni ce su per



de si de ri um e ius



ec ce au gusti nus om







ni po ten ti bra chi o



ad ve xi ta tem con ve

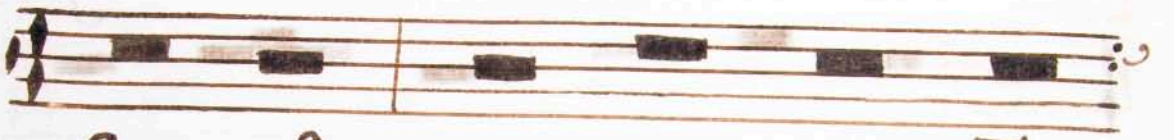

rus est & mag nus Ec



cle si e Doc tox e



va sit. A lle lu ia Ps.



Mag ni fi cat.





Handwritten musical notation on a five-line staff.

*Qui - te - ro - ni - ca - tu - m - vi - tu - m - sa - pi - en - tiam - et - lin - gu - am -*

Handwritten musical notation on a five-line staff.

*quod - non - de - ce - dit - in - sa - tu - ram -*

Handwritten musical notation on a five-line staff.

*gloriam - quia - non - de - ce - dit - in - sa - tu - ram -*

Handwritten musical notation on a five-line staff.

*quod - non - de - ce - dit - in - sa - tu - ram -*

Handwritten musical notation on a five-line staff.

*quod - non - de - ce - dit - in - sa - tu - ram -*

Handwritten musical notation on a five-line staff.

*quod - non - de - ce - dit - in - sa - tu - ram -*

Handwritten musical notation on a five-line staff.

*quod - non - de - ce - dit - in - sa - tu - ram -*





suu in domi nis. **V**n aut.

culo di. e. i illius ingressus est

no. e in archam et fi. li. j. e. nis

et uxor illius et uxores fili. orum.

e. ni. s. p. Et dau. **V**lona

pa. tri et fili. o et spiri.

tu. i. sa. ncte. **p** Et clausit

In. ij. n.  
ant.  
regem  
in. daly  
and. &

In ij. noct.  
que psalm. v. ut in psalm.  
Bened. Edificavit noc. xv.





**H**

dhū — c enim post dies se — p

te — m di — a — t domi — nus

e — go pluam su — per te — ream

quadraginta die — bu — s et qua

dra — ginta nocti — bus. **p** Et

deiecit omnem substā ti — am quam

te — a de superci — a c

