

PROYECTO DE INNOVACIÓN DOCENTE:

**Desarrollo de una Base de Datos para la
gestión integrada de los Programas de
Prácticas en Empresa y Acción Tutorial (PAT)
de la Facultad de Biología**

MEMORIA DE ACTIVIDADES: RESULTADOS Y CONCLUSIONES

REFERENCIA: ID10 /016

MIEMBROS DEL EQUIPO DE INNOVACIÓN DOCENTE:

**Fernando Leal Sánchez
Nieves Carbajo Pérez**

**Vicedecanato de Estudiantes y Extensión Universitaria
Facultad de Biología
Universidad de Salamanca**

9 de Junio de 2011

A) Introducción:

El proyecto se concibió con el objetivo principal de realizar una gestión integrada de los programas de Acción Tutorial (PAT) y Practicas en Empresa (PracEmp) de la Facultad de Biología. El desarrollo de una base de datos que contuviera la información correspondiente a ambos programas nos permitiría conocer en todo momento, y de forma instantánea, no solo todos los datos relativos a un estudiante determinado, sino también su relación con su tutor o con la empresa en la que realizara o hubiera realizado prácticas.

Para ello hemos desarrollado una herramienta informática (Base de Datos en File Maker 11) potente (basada en versiones previas más modestas) que nos ha permitido no solo conocer todos estos extremos, sino, mucho más importante y práctico, ser capaces de generar sin esfuerzo toda la documentación personalizada correspondiente a cada estudiante, tutor, empresa, y a las relaciones entre los tres. De esta forma podemos conocer en todo momento de forma inmediata la ocupación o disponibilidad de plazas de prácticas para su consulta por los estudiantes. Además mantenemos lo más actualizada posible la información sobre antiguos alumnos y su situación profesional actual.

B) Resultados obtenidos:

Los resultados obtenidos han sido exactamente los previstos, alcanzándose plenamente los objetivos que se propusieron en el proyecto. Pasamos a continuación a describirlos.

1) Diseño final de la base de datos.- Es el que puede observarse en la figura 1. Consta de 4 categorías de tablas independientes en las que se recogen los datos correspondientes a cada alumno, tutor o empresa (tablas únicas) y a las prácticas asignadas a cada curso (tablas múltiples). Posteriormente esas cuatro tablas se relacionaron entre sí, para evitar la introducción de información duplicada y permitir el transvase de datos de unas a otras.

Una vez que se comprobó la funcionalidad de la base se importó toda la información de la que se disponía (desde el año 2007) y que se había recogido con versiones rudimentarias y parciales previas.



Ilustración 1.- Diseño de la base de datos

En las páginas siguientes se muestran las fichas de captura de datos correspondientes a cada una de las tablas citadas.

2.- Utilización de la base.-Se explicará de forma paralela a la descripción de cómo se desarrolla temporalmente el proceso para los PAT y PracEmp.

PAT: Al comienzo del curso y una vez finalizada la matriculación se solicitan al CPD los listados (en formato EXCEL) de los alumnos nuevo ingreso de todas las titulaciones de la facultad, se revisan cuidadosamente y se importan los datos a la tabla de alumnos. Posteriormente se actualiza la situación de los alumnos que finalizaron los estudios el curso pasado. Con los nuevos datos se generan las fichas impresas del PAT que se entregan a los alumnos de 1er curso en una sesión específica en la que se les explica el programa y se les pide que rellenen la ficha, poniendo especial énfasis en que describan sus perspectivas profesionales de futuro. También se les solicita que incorporen una fotografía a la ficha o la faciliten por vía electrónica. Con esa información se les asigna de forma individualizada un tutor de los participantes en el programa y se incorporan los datos de contacto de ambos a la ficha, que se devuelve completada a los alumnos para que se pongan en contacto con su tutor. En las páginas 8 y 9 puede consultarse el diseño de la ficha PAT. Paralelamente se comunica a los tutores la actualización de los alumnos que les han correspondido como tutorados (página 10).

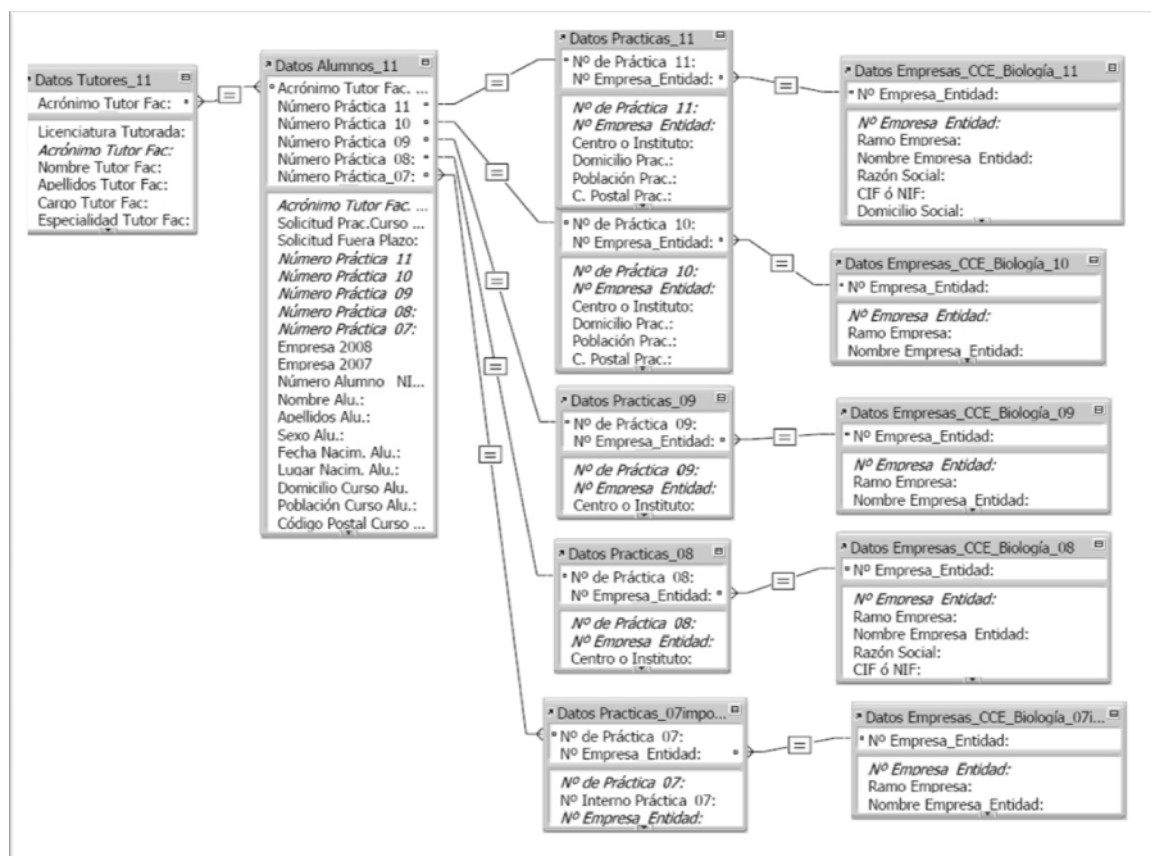
Además en cada curso se hace una pequeña encuesta de consulta sobre el grado de relación con el tutor y se recoge en la ficha de captura de datos de cada alumno, a efectos estadísticos.

PracEmp: El proceso comienza con el mantenimiento y actualización de los datos de las empresas y la incorporación inmediata de cualquier nuevo colaborador. Es de especial interés la dirección de la persona de contacto de la empresa. Posteriormente, hacia los meses de Enero o Febrero, se realiza, desde la misma base de datos conectada a un servidor de correo electrónico, un mailing completo a las empresas para que realicen su oferta de prácticas correspondientes al año en curso. La carta modelo se genera en la misma base de forma personalizada para cada empresa. Puede verse un ejemplo en la página 11. Todas las ofertas recibidas se incorporan a la tabla de prácticas correspondiente al año.

Hacia primeros de Marzo se informa a los alumnos, en una reunión presencial, sobre el programa PracEmp, se les invita a inscribirse en él y se les proporciona información sobre el número y tipo de prácticas disponibles. esa información se recoge en sendas presentaciones diseñadas en la base que se cuelgan en la WEB de la Facultad, se envían de forma personalizada al correo electrónico de los inscritos y se facilitan de forma impresa en la Biblioteca y tablones de anuncios de la Facultad. Pueden verse ejemplos en las páginas 12 y 13. Posteriormente y también desde la base, se generan listados mudos por DNI y calificaciones, de todos los alumnos inscritos en el programa para que conozcan el orden de prelación que les corresponde a la hora de elegir las prácticas que más les interesen. Puede verse un ejemplo en la pag 14.

Licenciatura Tutorada:	Biología
Acrónimo Tutor Fac:	MEE
Nombre Tutor Fac:	Maria
Apellidos Tutor Fac:	Española Española
Cargo Tutor Fac:	
Especialidad Tutor Fac:	Biología de sistemas
Area Tutor Fac:	Biología Animal
Dpto. Tutor Fac:	Biología
Localización Tutor Fac:	Fac Biología Despacho 999
Tfno 1 Tutor Fac:	999999999
Tfno 2 Tutor Fac:	
Móvil 1 Tutor Fac:	
Móvil 2 Tutor Fac:	
Email 1 Tutor Fac:	M.española@usal.es
Email 2 Tutor Fac:	
zID Tutor Fac:	3
zCreator Tutor Fac:	Vicedecano
zCreationTS Tutor Fac:	08/06/2011 12:53:02
zModifier Tutor Fac:	Vicedecano
zModificationTS Tutor Fac:	08/06/2011 13:08:26
Encuesta Sep2011	
Participacion PAT	Activa
Años Participacion	2008 a 2011

Español Español	Juan	2008
-----------------	------	------



Acrónimo Tutor Fac. Alu: **MEE** **Maria** **Española Española** 1

Relación con Tutor Hasta: **2010** Años en Tutoría **2** Grado Participación **100.00**

Solicitud Prac.Curso Actual: **07/03/2011** Solicitud Fuera Plazo: **No** Inf **10**

Número Práctica_11 **11P273E02** Nº Prac_10: Nº Prac_09: Nº Prac_08: Nº Prac_07:

Nombre Empresa_Entidad: **INDUSTRIAS LÁCTEAS DE PEÑAFIEL**

Centro o Instituto: **INDUSTRIAS LÁCTEAS DE PEÑAFIEL**

Empresa 2010: PracPrevias **NO**

Empresa 2009: Alternancia

Emp2008: Emp2007:

Número Alumno _NIF: **100.000.000** Sexo Alu.: **Hombre**

Nombre Alu.: **Juan**

Apellidos Alu.: **Español Español**

Fecha Nacim. Alu.: **08/06/1989** Lugar Nacim. Alu.:

Domicilio Curso Alu. **Paseo Carmelitas 400, 10º A**

Población Curso Alu.:

Código Postal Curso Alu.: **37071** Provincia Curso Alu.: **Salamanca**

Com. Aut. Curso Alu.: **Castilla y León** País Curso Alu.: **España**

Tfno.1 Alu.: **999 999 999** Tfno.2 Alu.: Fax. Alu.:

Móvil 1 Alu.: **999 999 999** Móvil 2 Alu.:

E_mail 1 Alu.: **Juan.español.español@usal.es** E_mail 2 Alu.: **J.español@huesca.net**

Año Entrada Facultad: **2008** Año Salida Facultad: Total años Facultad: **-2008**

Año Final Curso Actual: **2010** Cursos desde Ingreso: **2**

Licenciatura 1er Ciclo: **Farmacia** Curso 1er Ciclo: **Completo** Nota Media 1er Ciclo: **2.3**

Licenc. 2º Ciclo 1: **Bioquímica** Curso 2º Ciclo 1: **4º** Nota Media 2º Ciclo 1: **2.5**

Licenc. 2º Ciclo 2: Curso 2º Ciclo 2: Nota Media 2º Ciclo 2:

Nota Media 1_1: **2.38** Nota Media 1_2: Mejor Nota Media : **2.38**

Empresa Aportada:

Bonificación Emp. Apor.: Nota Media Prac. Emp.: **2.38** Licenc.Prac.Emp Biol/Bqca

Observaciones Alu.: **Interesado en hacer prácticas en Industrias Lácteas**

Aficiones: **Baile, Deporte, Idiomas, Erasmus**

Preferencias Profesionales: **Biomedicina, Investigacion,Biotecnologia**

¿Representante Alu.? **RepJuntaFac-1ºCiclo Biología** Comisiones: **C. Deportes**

¿Delegado? **Delegado 2010/11 3ªA Biología** Grupos:

Domicilio Familia Alu. **Pza Mayor 1, 2º A**

Población Familia Alu.: **Barbastro**

Código Postal Familia Alu.: **999999** Provincia Familia Alu.: **Huesca**

Com. Aut. Familia Alu.: **Aragón** País Familia Alu.: **España**

Tfno.1 Familia Alu.: **999 999 999** Tfno.2 Familia Alu.: Fax. Familia Alu.:

Móvil 1 Familia Alu.: **999 999 999** Móvil 2 Familia Alu.:

E_mail 1 Familia Alu.: **999999999@barbastro.net** E_mail 2 Familia Alu.:

zID Alumno: 2373 Contratado en:

Sumario Autonomías **1** Sumario Provincia **1**

zCreator Alu: Vicedecan **zCreationTS Alu: 08/06/2011** **zModifier Alu: Vicedecan** **zModificationTS Alu: 08/06/20**



Nº de Práctica_11:	11P273E02	Nº Empresa_Entidad:	E273	Ramo Emp:	Análisis Alimentario
Nombre Empresa_Entidad:	INDUSTRIAS LÁCTEAS DE PEÑAFIEL				
Centro o Instituto:	INDUSTRIAS LÁCTEAS DE PEÑAFIEL	Apellidos Alu.:	Español Español		
Domicilio Prac.:	Avda. de la Residencia, 4	Nombre Alu.:	Juan		
Población Prac.:	Peñafield	Número Alumno _NIF_:	100.000.000		
C. Postal Prac.:	47300	Curso_2C_1:	4º	Curso_2C_2:	
Provincia Prac.:	Valladolid	Informe :			
C. Autónoma Prac.:	Castilla y León	Memoria:			
País Prac.:	España	Solicitud Bolsa V.:			
Tutor Prac.:	Liberto Iglesias/Adriana Reyes	Concesión Bolsa V.:			
Tfno 1 Tutor Prac.:	983 878 090	Tfno 2 Tutor Prac.:			
Móvil 1 Tutor Prac.:		Móvil 2 Tutor Prac.:			
Email 1 Tutor Prac.:	liberto.iglesias@lactalisiberia.	Email 2 Tutor Prac.:	eva.robles@lactalisiberia.es		
Estado de la Practica	Caducada				
Inicio 1 Prac.:	01/04/2011	Duración Prac.:	3 meses		
Final 1 Prac.:	30/06/2011	Inicio 2 Prac.:			
Inicio 2 Prac.:		Final Seguro	30/06/2011		
Final 2 Prac.:					
Horario Prácticas:	(9:00 a 14:00 y 16:00 a 19:00h.) Lunes a Viernes				
Horas Diarías Prac.:	8				
Número Dias Prac.:					
Total Horas Prac.:	0				
Max. Horas Convenio:	500 horas	Obs. Horario:			
Inicio 1 Altern.:		Alternancia previa			
Final 1 Altern.:					
Inicio 2 Altern.:					
Final 2 Altern.:					
Horario Alternancia:					
Horas Diarías Alt.:					
Número Dias Alt.:					
Total Horas Alt.:					
Max. Horas Alternancia:					
Contenido Prac.:	1.- Analisis Microbiológicos: Aguas (industriales, cloradas, vertidos), Leche, Producto,				
Observaciones Prac.:					
Bolsa Viaje:	SI (DE 300 a 600 euros)				
zID Práctica_11:	11_154				
zCreator Prac.:	Vicedecano				
zCreationTS Prac.:	18/03/2011 10:49:47				
zModifier Prac.:	Vicedecano				
zModificationTS Prac.:	20/05/2011 12:25:20				

Nº Empresa_Entidad: E273 **Ramo Empresa:** Análisis Alimentario
Nombre Empresa_Entidad: INDUSTRIAS LÁCTEAS DE PEÑAFIEL
Razón Social: INDUSTRIAS LÁCTEAS DE PEÑAFIEL
CIF ó NIF:
Domicilio Social: Avda. De La Residencia, 4
Población: Peñafiel
Código Postal: 47300 **Provincia:** Valladolid
Comunidad Autónoma: Castilla y León **País:** España
Tfno. DS1: 983 878 090 **Tfno. DS2:** **Fax. DS:** 983 878 101

Responsable Jurídico Actual: Alain Delpal
Persona Contacto 1: Alberto Pérez
Cargo Pcontacto 1:
Tfno. Pcontacto 1: 983 878 090 **Móvil PCto 1:** **Email PCto 1:** alberto.perez@lactalisiberia.es
Persona Contacto 2: Eva Robles
Cargo Pcontacto 2: RRHH
Tfno. Pcontacto 2: **Móvil PCto 2:** **Email PCto 2:** eva,robles@lactalisiberica.es

Enviado Convenio a Empresa: **Forma Envío Convenio:** Alumno
Recibido Convenio de Empresa: 12/04/2010
Enviado Convenio a Rectorado: 14/04/2010 **Recibido Convenio de Rectorado:** 22/04/2010
Copia Convenio a Empresa: 22/04/2010 **Forma Envío Copia Convenio:** Correo Ordinario
Fecha Firma Convenio: 19/04/2010 **Fecha Vigencia Convenio:** 19/04/2011
Max. Horas Convenio: 500 horas **Ayuda Estudio Convenio:** 0 euros
Resp. Emp. Convenio vigente: Alain Delpal **Cargo Emp.:** Representante legal
Resp. USAL Convenio vigente: Daniel Hernández Ruipérez **Cargo USAL:** Rector

Enviado Alternancia a Empresa: **Forma Envío Alternancia:**
Recibido Alternancia de Empresa:
Enviado Alternancia a Rectorado: **Recibido Alternancia de Rectorado:**
Copia Alternancia a Empresa: **Forma Envío Copia Alternancia:**
Fecha Firma Alternancia: **Fecha Vigencia Alternancia:**
Max. Horas Alternancia: **Salario Alternancia:**
Resp. Emp. Alternancia vigente: **Cargo Emp. Alt.:**
Resp. USAL Alternancia vigente: **Cargo USAL Alt.:**

Observaciones:

WEB: **Custom 2:** 08/03/2011
Custom 3: Enviado Recordatorio Circular Marzo **Custom 4:** Contestación Positiva

zID Empresa: 500

Ficha 1.- Programa de Acción Tutorial de la Facultad de Biología (Curso 2010/11)

Acrónimo Tutor: **MEE** Nombre Tutor: **Maria** Apellidos Tutor: **Española Española**

Dpto. Tutor: **Biología** Area Tutor: **Biología Animal**

Tfno 1 Tutor: **999999999** Email 1 Tutor: **M.española@usal.es**

Alumno _DNI: **100.000.000**

Nombre Alu.: **Juan** Apellidos Alu.: **Español Español**

Tfno.1 Alu.: **999 999 999** Móvil 1 Alu.: **999 999 999**

E_mail 1 Alu.: **Juan.español.español@usal.es** E_mail 2 Alu.: **J.español@huesca.net**

Licenciatura: **Farmacia** Curso 1er Ciclo: **Compl** Año Entrada Fac: **2008**

Foto Alu.



Preferencias Profesionales:
(Orientación en el futuro)

Biomedicina, Investigacion,Biotecnologia

Aficiones:

Baile, Deporte, Idiomas, Erasmus

1ª Entrevista

2ª Entrevista

3ª Entrevista

Informe Final de Tutoría del curso 2010/11

Rendimiento del curso (%):

Problemas suscitados y recomendaciones:



VNIVERSIDAD
D SALAMANCA

Vicedecanato de Alumnos y Extensión Universitaria
FACULTAD DE BIOLOGÍA

Campus Unamuno. 37007 - Salamanca
Tel . (34) 923 29 44 73 Fax . (34) 923 29 45 13
E-mail: secr.decanatofb@usal.es
<http://biologia.usal.es>

Estimado/a María Española Española:

Te adjunto listado de estudiantes que figuran bajo tu supervisión en las sucesivas ediciones del Programa de Acción Tutorial. Al final figuran los ESTUDIANTES DE BIOLOGÍA DE NUEVA ASIGNACIÓN PARA EL CURSO 2010/11 que, en los próximos días, pasarán a presentarse y a entregarte su ficha. Te agradecería hicieras el mayor de los esfuerzos para establecer y mantener el contacto con ellos. No se pretende que los persigas, simplemente que des los pasos necesarios para llevar a cabo al menos la primera reunión. A partir de ahí está en sus manos aprovechar o no la oportunidad que se les brinda.

Agradeciendo de antemano tu atención, recibe un afectuoso saludo.

Fernando Leal Sánchez
Vicedecano de Alumnos y Extensión Universitaria

	<u>Nombre Alu.:</u>	<u>Apellidos Alu.:</u>	<u>Tfno.1 Alu.:</u>	<u>Móvil 1 Alu.:</u>	<u>E_mail 1 Alu.:</u>	<u>Año Entrada:</u>
1	Juan	Español Español	999 999 999	999 999 999	Juan.español.español@usal.es	2008



VNIVERSIDAD
D SALAMANCA

Vicedecanato de Alumnos y Extensión Universitaria

FACULTAD DE BIOLOGÍA

Campus Unamuno. 37007 - Salamanca

Tel . (34) 923 29 44 73 Fax . (34) 923 29 45 13

E-mail: secr.decanatofb@usal.es

<http://biologia.usal.es>

Alberto Pérez

INDUSTRIAS LÁCTEAS DE PEÑAFIEL

Salamanca, 08/06/2011

Estimados colaboradores:

Como hacemos anualmente, nos dirigimos a vosotros para conocer vuestra previsión de oferta de plazas para la realización de prácticas en vuestra Empresa/Institución por parte de nuestros alumnos de la Facultad de Biología.

Os rogamos que cumplimentéis el modelo que os adjuntamos en e-mail adicional, especificando el número de plazas ofertadas, así como su contenido y las fechas y horarios más convenientes para vosotros. En el caso de que sean negociables, por favor hacedlo constar así. Os agradeceríamos que nos remitierais la información antes del próximo **28 de Febrero** para así poder realizar la Oferta Pública a los alumnos con tiempo suficiente.

También os rogaríamos que, dentro de vuestras posibilidades, hicierais el mayor esfuerzo posible para aportar una pequeña compensación económica (se sugiere un mínimo de 300 euros/alumno) que permitiera a los estudiantes una posibilidad de sufragar más fácilmente los gastos correspondientes a su desplazamiento y manutención).

Finalmente, sería inexcusable no agradeceros una vez más el esfuerzo que hacéis para proporcionar a nuestros estudiantes una ocasión excepcional de completar su formación académica y de asomarse al mundo laboral al que, de forma inminente, van a incorporarse.

Recibid nuestro más cordial saludo.

Fernando Leal Sánchez

Vicedecano de Alumnos y Extensión Universitaria

Tfno: 923 29 47 32

E-mail: fleal@usal.es

	Población	Provincia	Inicio	Final	Duración	Horario Prácticas:	Bolsa Viaje:	Nº Práctica	Estado Práctica
Acuarios									
EMPRESA: PARQUES REUNIDOS VALENCIA, S. A.									
CENTRO: L'OCEANOGRÀFIC									
1		Valencia	15/10/2011	15/12/2011	2 meses	(8:00 a 17:00 h.) Lunes a domingo	NO	11P100E04	Libre
Agricultura									
EMPRESA: LABORATORIO AGRARIO Y FITOPATOLÓGICO DE GALICIA (XUNTA DE GALICIA)									
CENTRO: Mabegondo									
2	Abegondo	A Coruña	01/07/2011	30/09/2011	3 meses	(8:30 a 14:30 h.) Lunes a Viernes	NO	11P028E02	Libre
3	Abegondo	A Coruña	01/10/2011	15/12/2011	2,5 meses	(8:00 a 15:00 h.) Lunes a Viernes	NO	11P028E03	Libre
4	Abegondo	A Coruña	01/10/2011	15/12/2011	2,5 meses	(8:00 a 15:00 h.) Lunes a Viernes	NO	11P028E04	Libre
Agroalimentaria									
EMPRESA: CHEMICAL IBERICA									
CENTRO:									
5	Calzada de Don Diego	Salamanca	01/07/2011	30/09/2011	3 Meses	(7:30 a 15:00 h) Lunes a Viernes	NO	11P030E01	Libre
EMPRESA: CNTA									
CENTRO: CENTRO NACIONAL DE TECNOLOGIA Y SEGURIDAD ALIMENTARIA									
6	San Adrian	Navarra	01/05/2011	30/06/2011	2 meses	(8:00 a 15:00 h.) Lunes a Viernes Jul y Ag / Resto año: 8	NO	11P024E05	Libre
7	San Adrian	Navarra	01/07/2011	30/09/2011	2-3 meses	(8:00 a 15:00 h.) Lunes a Viernes Jul y Ag / Resto año: 8	NO	11P024E02	Libre
8	San Adrian	Navarra	01/07/2011	30/09/2011	2-3 meses	(8:00 a 15:00 h.) Lunes a Viernes Jul y Ag / Resto año: 8	NO	11P024E03	Libre
9	San Adrian	Navarra	01/10/2011	30/11/2011	2 meses	(8:00 a 15:00 h.) Lunes a Viernes Jul y Ag / Resto año: 8	NO	11P024E06	Libre

Ramo Empresa: Análisis Alimentario

Nombre Empresa_Entidad: INDUSTRIAS LÁCTEAS DE PEÑAFIEL

WEB:

Domicilio Prac.: Avda. de la Residencia, 4

Población Prac.: Peñafiel

Provincia Prac.: Valladolid

C. Autónoma Prac.: Castilla y León

Estado de la Practica: Caducada

Bolsa Viaje: SI (DE 300 a 600 euros)

Nº de Práctica_11: 11P273E02

zID Práctica_11: 11_154

Inicio 1 Prac.: 01/04/2011

Final 1 Prac.: 30/06/2011

Duración Prac: 3 meses

Horario Prácticas: (9:00 a 14:00 y 16:00 a 19:00h.) Lunes a Viernes

Contenido Prac.:

- 1.- Análisis Microbiológicos: Aguas (industriales, cloradas, vertidos), Leche, Producto, Ambiente.
- 2.- Análisis Físico-Químicos: Aguas, Leche, Producto, Procesos.
- 3.- Análisis Organolépticos: Catas y degustaciones.

Observaciones Prac.:

NIF	Nº de Práctica_10:	ZID Práctica_10:	Mejor Nota Media	Empresa Aportada:	Nº registro
-----	--------------------	------------------	------------------	-------------------	-------------

Alumnos de la Licenciatura de: Biotecnología

Alumnos que No han entregado la preinscripción fuera de plazo

Alumnos que NO han realizado prácticas previamente

76.924.900			2,95		151
71.157.091			2,87		152
71.034.216	11P037E11	11.211	2,81	CSIC_IBFG_Angeles Santos_2011?	153
17.766.534	11P037E10	11.210	2,48	CSIC_IBFG_Angeles Santos_2011?	154
70.864.677	11P214E01	11.019	2,24		155
77.719.734			2,18		156
70.823.593			2,12		157
71.507.646	11P054E01	11.205	2,04	Hospital del Bierzo_2011	158
71.900.305			2,00	Celartia_2011??	159
47.228.156			1,97		160
76.136.288	11P287E01	11.188	1,93	Integra Laboratorios S.L. _11	161
46.914.677			1,86		162
76.042.744			1,85		163
70.887.548			1,83		164
70.820.396			1,81		165
44.160.820	11P249E01	11.183	1,64		166
71.948.747			1,63		167

Alumnos que SI han realizado prácticas previamente

76.137.554	11P260E01	11.161	2,39		168
44.781.503	11P050E02	11.088	2,37		169
53.192.388			2,33		170
71.665.100			2,31		171
39.454.715			2,01		172
76.130.973			1,92		173

Alumnos que Sí han entregado la preinscripción fuera de plazo

Alumnos que NO han realizado prácticas previamente

52.969.409	11P289E01	11.195	2,10	AGL_DonBenito_2011	174
------------	-----------	--------	------	--------------------	-----

Antes de las vacaciones de Semana Santa se hace la primera reunión de asignación de prácticas y se introducen en la base los datos correspondientes. Luego se vuelven a generar los documentos de oferta de plazas libres y se actualizan en la web. Finalmente se hace la segunda reunión de asignación y finalizado el proceso se genera la documentación correspondiente a cada alumno y practica. Pueden verse ejemplos en las páginas 16 a 21 (Carta a la empresa comunicándole alumnos asignados, anexos I y II al convenio de cooperación educativa empresa-USAL, fax de formalización del seguro de accidentes, carta de remisión de anexos al alumno y a la empresa). Toda la documentación se genera de forma automática utilizando las presentaciones correspondientes diseñadas previamente.

También se ha previsto la posibilidad de expedición de certificados acreditativos personalizados a los Tutores académicos del PAT y a los Tutores de las Empresas colaboradoras en el Programa de prácticas (ejemplos en págs 22 y 23).

Para facilitar el manejo de la base se diseño finalmente una portada de fácil acceso a todas las funciones citadas.(ejemplo en pag 24)

Tareas pendientes.-

En Octubre de 2011, una vez completadas todas las prácticas se realizará una encuesta de evaluación entre los participantes en ambos programas para comprobar su grado de satisfacción con la plataforma empleada y el desarrollo de los procesos y para recabar sugerencias de mejora de ambos.



UNIVERSIDAD
DE SALAMANCA

Vicedecanato de Alumnos y Extensión Universitaria

FACULTAD DE BIOLOGÍA

Campus Unamuno. 37007 - Salamanca

Tel . (34) 923 29 44 73 Fax . (34) 923 29 45 13

E-mail: secr.decanatofb@usal.es

http://biologia.usal.es

Nº Empresa_Entidad: E273

INDUSTRIAS LÁCTEAS DE PEÑAFIEL

AVDA. DE LA RESIDENCIA, 4

47300 PEÑAFIEL

VALLADOLID

Estimado/a Alberto Pérez

Adjunto listado de estudiantes que, a fecha 08/06/2011, han elegido realizar prácticas en vuestra empresa durante el año 2011, acogiendo al Convenio de Cooperación Educativa que la Universidad de Salamanca tiene firmado con vosotros. Se especifican las fechas seleccionadas inicialmente, quedando abiertos a cualquier cambio que negociéis con los alumnos o que nos venga impuesto por el Programa de alternancia de la JCyL. Por correo ordinario y siempre antes del comienzo de la actividad, recibireis (si no lo habeis hecho ya) la confirmación de la formalización de los correspondientes seguros de accidentes y responsabilidad civil, así como los Anexos I y II relativos a cada uno de los estudiantes.

En caso de figurar las casillas en blanco quiere decir que ningún estudiante ha solicitado, por ahora, realizar prácticas en vuestra Empresa/Entidad.

Agradeciendo una vez más vuestra inestimable colaboración, recibid un afectuoso saludo.

Fernando Leal Sánchez

Vicedecano de Alumnos y Extensión Universitaria

Nº Práctica	DNI/NIF	Apellidos	Nombre	Inicio	Final
11P273E01	44.916.860	Arranz Diez	Lucia	01/07/2011	30/09/2011
11P273E02	100.000.000	Español Español	Juan	01/04/2011	30/06/2011

Nº Empresa_Entidad: E273

INDUSTRIAS LÁCTEAS DE PEÑAFIEL



**UNIVERSIDAD
DE SALAMANCA**

Vicedecanato de Alumnos y Extensión Universitaria

FACULTAD DE BIOLOGÍA

Campus Unamuno. 37007 - Salamanca

Tel . (34) 923 29 44 73 Fax . (34) 923 29 45 13

E-mail: secr.decanatofb@usal.es

<http://biologia.usal.es>

ANEXO I

CONVENIO DE COOPERACIÓN EDUCATIVA SUSCRITO POR LA **UNIVERSIDAD DE SALAMANCA**
Y LA EMPRESA/ENTIDAD: **INDUSTRIAS LÁCTEAS DE PEÑAFIEL**
DE FECHA **19/04/2010**

ALUMNO/A

Apellidos: **Español Español** Nombre: **Juan**
NIF: **100000000** Fecha de Nacimiento: **08/06/1989** Sexo: **Hombre**
Curso y Titulación: **4ºBioquímica /**

El alumno/a abajo firmante declara su conformidad para realizar la práctica nº **11P273E02**
que se detalla en el Anexo II, al amparo del Convenio suscrito entre la Universidad de Salamanca y la citada
Entidad/Empresa, a fin de completar su formación, ateniéndose a las normas contempladas en dicho convenio.

Fdo.: Juan Español Español

COMPROMISO DE SEGUIMIENTO

D. Félix Torres González

Profesor/a de la Facultad de Biología de la Universidad de Salamanca, se compromete a efectuar el seguimiento
de las prácticas del alumno/a:

Juan ESPAÑOL ESPAÑOL

en la Empresa/Entidad:

INDUSTRIAS LÁCTEAS DE PEÑAFIEL

durante el periodo de las mismas, verificando regularmente que éstas se desarrollan de la forma más eficaz
posible.

En Salamanca, a 08/06/2011

Fdo.: Félix Torres González



ANEXO II

CONVENIO DE COOPERACIÓN EDUCATIVA SUSCRITO POR LA **UNIVERSIDAD DE SALAMANCA**
Y LA EMPRESA/ENTIDAD: **INDUSTRIAS LÁCTEAS DE PEÑAFIEL** DE FECHA **19/04/2010**

Detalle de la Práctica N° 11P273E02

ALUMNO/A: **Juan Español Español**

Fecha Inicio 1: **01/04/2011** Fecha Final 1: **30/06/2011**

Fecha Inicio 2: Fecha Final 2:

Horario: **(9:00 a 14:00 y 16:00 a 19:00h.) Lunes a Viernes**

Horas diarias: **8** Número Total de Días: Número Total de Horas: **0**

Observaciones:

Centro donde se realizarán las Prácticas:

INDUSTRIAS LÁCTEAS DE PEÑAFIEL

Avda. de la Residencia, 4

47300 Peñafiel

Valladolid

España

Tutor por la Empresa: **Liberto Iglesias/Adriana Reyes**

Tel.: **983878090** E-mail: liberto.iglesias@lactalisiberia.es

Tutor por la Universidad: **Félix Torres González**

Tel.: **923294500 Ext 4463** E-mail: Viced.estudiantesFB@usal.es

Contenido de las Prácticas:

- 1.- Análisis Microbiológicos: Aguas (industriales, cloradas, vertidos), Leche, Producto, Ambiente.
- 2.- Análisis Físico-Químicos: Aguas, Leche, Producto, Procesos.
- 3.- Análisis Organolépticos: Catas y degustaciones.

FAX

Remitente (From):

Prof. Dr. D. Manuel Antonio Manso Martín
Decano

08/06/2011

Destinatario (To):

Nombre (Name): AON GIL Y CARVAJAL, S.A. CORREDURÍA DE SEGUROS
Organismo (Organization): PÓLIZA DE PRÁCTICAS TUTELADAS DE LA UNIV. DE SALAMANCA
Nº de Fax (Fax number): 923 271 276
Ciudad (Town): SALAMANCA
PAÍS (Country): ESPAÑA

En cumplimiento de lo establecido en los Convenios de Cooperación Educativa (prácticas en empresa) entre la Universidad de Salamanca y las empresas relacionadas más abajo, adjunto remito a V.S. listado de estudiantes que van a realizar prácticas (convenios de cooperación educativa o formación en alternancia)

Razón Social: **INDUSTRIAS LÁCTEAS DE PEÑAFIEL**

Empresa/Entidad: **INDUSTRIAS LÁCTEAS DE PEÑAFIEL**

Centro/Instituto: **INDUSTRIAS LÁCTEAS DE PEÑAFIEL**

Dirección: **Avda. De La Residencia, 4
47300 Peñafiel Valladolid**

Nº Práctica	DNI/NIF	Apellidos	Nombre	Inicio	Final
11P273E02	100000000	Español Español	Juan	01/04/2011	30/06/2011

¡SE RUEGA CONFIRMACIÓN!

Nota para la Empresa/Organismo receptor del estudiante en Prácticas: El seguro se entiende como confirmado si está sellado por la compañía aseguradora.



**UNIVERSIDAD
DE SALAMANCA**

Vicedecanato de Alumnos y Extensión Universitaria

FACULTAD DE BIOLOGÍA

Campus Unamuno. 37007 - Salamanca

Tel . (34) 923 29 44 73 Fax . (34) 923 29 45 13

E-mail: secr.decanatofb@usal.es

<http://biologia.usal.es>

Nº Empresa_Entidad: E273

ALBERTO PÉREZ

INDUSTRIAS LÁCTEAS DE PEÑAFIEL

AVDA. DE LA RESIDENCIA, 4

47300 PEÑAFIEL

VALLADOLID

Remito a Ud. Anexos I y II correspondientes al Convenio de Cooperación Educativa firmado entre la Universidad de Salamanca (Facultad de Biología) y INDUSTRIAS LÁCTEAS DE PEÑAFIEL, para realizar prácticas.

El seguro de accidentes y responsabilidad civil ha sido tramitado con la empresa AON GIL Y CARVAJAL, S.A. CORREDURÍA DE SEGUROS

Salamanca, 08/06/2011

Fdo. Félix Torres González

Vicedecano

DATOS DE LA COMPAÑÍA DE SEGUROS:

AON GIL Y CARVAJAL, S.A. CORREDURÍA DE SEGUROS (seguro de accidentes y responsabilidad civil tomado por la Universidad de Salamanca para realizar prácticas acogidas al Convenio de Cooperación Educativa o formación en alternancia)

Tfno: 923 271 224

Fax: 923 271 276



UNIVERSIDAD
DE SALAMANCA

Vicedecanato de Alumnos y Extensión Universitaria

FACULTAD DE BIOLOGÍA

Campus Unamuno. 37007 - Salamanca

Tel . (34) 923 29 44 73 Fax . (34) 923 29 45 13

E-mail: secr.decanatofb@usal.es

<http://biologia.usal.es>

11P273E02

JUAN ESPAÑOL ESPAÑOL
PZA MAYOR 1, 2º A
999999 BARBASTRO
HUESCA

Remito a Ud. Anexos I y II correspondientes al Convenio de Cooperación Educativa firmado entre la Universidad de Salamanca (Facultad de Biología) y INDUSTRIAS LÁCTEAS DE PEÑAFIEL, para realizar prácticas.

El seguro de accidentes y responsabilidad civil ha sido tramitado con la empresa AON GIL Y CARVAJAL, S.A. CORREDURÍA DE SEGUROS

Salamanca, 08/06/2011

Fdo. Félix Torres González
Vicedecano

DATOS DE LA COMPAÑÍA DE SEGUROS:

AON GIL Y CARVAJAL, S.A., CORREDURÍA DE SEGUROS (seguro de accidentes y responsabilidad civil tomado por la Universidad de Salamanca para realizar prácticas acogidas al Convenio de Cooperación educativa o formación en alternancia)

Tfno: 923 271 224

Fax: 923 271 276



**VNiVERSiDAD
D SALAMANCA**

Decanato

FACULTAD DE BIOLOGÍA

Campus Unamuno. 37007 - Salamanca

Tel . (34) 923 294473

Fax . (34) 923 294513

E-mail: secr.decanatofb@usal.es

<http://biologia.usal.es>

**DÑA. MARÍA ISABEL MUÑOZ BARROSO, PROFESORA TITULAR DE
UNIVERSIDAD Y SECRETARIA DE LA FACULTAD DE BIOLOGÍA DE LA
UNIVERSIDAD DE SALAMANCA,**

CERTIFICA:

Que D./Dña. Maria Española Española ha participado activamente en el Programa de Acción Tutorial de la Facultad durante los años 2008 a 2011, supervisando a un total de 1 estudiantes de la Licenciatura de Biología.

Y para que surta los efectos oportunos lo firma en Salamanca a 08/06/2011

Vº Bº

Manuel Antonio Manso Martín

Decano de la Facultad de Biología





VNIVERSIDAD
D SALAMANCA

Decanato

FACULTAD DE BIOLOGÍA

Campus Unamuno. 37007 - Salamanca

Tel . (34) 923 294473

Fax . (34) 923 294513

E-mail: secr.decanatofb@usal.es

<http://biologia.usal.es>

DÑA. MARÍA ISABEL MUÑOZ BARROSO, PROFESORA TITULAR Y SECRETARIA DE LA FACULTAD DE BIOLOGÍA DE LA UNIVERSIDAD DE SALAMANCA,

CERTIFICA:

Que D./Dña. Liberto Iglesias/Adriana Reyes

Tutor/a de la empresa Industrias Lácteas De Peñafiel, ha participado activamente en el Programa de Prácticas en Empresa de esta Facultad, supervisando, durante los periodos indicados, a los estudiantes que se detallan al pie de éste certificado.

La evaluación realizada por los alumnos/as sobre la tutoría recibida ha sido excelente, destacándose la continua implicación en la formación del estudiante.

Y para que surta los efectos oportunos lo firma en Salamanca a 08/06/2011

Vº Bº

Manuel Antonio Manso Martín

Decano de la Facultad de Biología

	<u>Alumno/a</u>	<u>Periodo de prácticas</u>
E273	Español Español Juan	01/04/2011 30/06/2011



Datos Empresas

Circular Enero Empresas (PDF)

Email PDF Enero Empresas

Carta Convenio Fitrnado Empresas

Comunicado Alumnos para Empresa

Listado Contacto Empresas

Datos Prácticas_07

Datos Prácticas_08

Pestañas Prácticas_09

Pestañas Prácticas_10

Pestañas Prácticas_11

Datos Prácticas_11

Tabla Oferta Prácticas 11

Anexo I

Anexo II

Fax Individual

Fax Colectivo

Carta Anexos Alumno

Carta Anexos Empresa

Antiguos Alumnos

Datos Alumnos_11

Lista Muda Solicitudes Priorizada por DNI

Lista Muda Solicitudes Priorizada por Calificación

Lista Notas Adjudicación

Lista Alumnos por Empresa

Datos Tutores_11

Comunicado Tutores

Certificado Tutores

C) **Conclusiones:**

Como habíamos previsto al plantear el proyecto, hemos logrado una mayor eficiencia en el proceso de información y gestión de los programas PAT y PracEmp de la Facultad. Se han disminuido de forma considerable los tiempos y el esfuerzo necesarios para generar toda la documentación e informar a los implicados en estos procesos.

Se ha logrado reducir el número de desplazamientos de los estudiantes a la secretaría de la facultad para consultas y tramitaciones, traduciéndose en mayor comodidad y productividad.

El sistema nos ha permitido mantener un contacto más fluido y rápido con empresas, alumnos y ex-alumnos que nos facilita la obtención de información fiable y directa sobre aspectos de nuestro interés como por ejemplo el grado de inserción profesional de nuestros egresados.

Creemos que todas estas ventajas tendrán una repercusión muy notable en el adecuado desarrollo del futuro PRACTICUM de los nuevos grados de Biología y Biotecnología que comenzarán a impartirse en el curso 2012/13.