

Titulación y Programa Formativo

Grado en

# Sociología

Guías Académicas  
2013-2014



VNiVERSiDAD  
D SALAMANCA

CAMPUS DE EXCELENCIA INTERNACIONAL

Edita:  
SECRETARÍA GENERAL  
UNIVERSIDAD DE SALAMANCA

---

*Realizado por:* TRAFOTEX FOTOCOMPOSICIÓN, S. L.  
SALAMANCA, 2013

## ÍNDICE

1. INFORMACIÓN GENERAL .....	4
1. Presentación .....	5
2. Nombre y dirección del centro.....	6
3. Estructura Orgánica.....	6
4. Calendario Académico.....	8
5. Recursos de Apoyo y Normativas de Uso.....	12
6. Seguro Escolar .....	12
7. Enlaces de Interés a Servicios Universitarios .....	14
8. Normativas Universitarias.....	15
2. PLANOS DEL EDIFICIO .....	16
3. DESCRIPCIÓN .....	29
Descripción.....	30
Competencias.....	31
Salidas profesionales .....	32
4. PROFESORADO .....	33
Profesorado .....	34
5. PLAN DE ESTUDIOS .....	36
Plan de estudios.....	37
6. HORARIOS .....	41
Horarios.....	42
7. CALENDARIO DE EVALUACIÓN .....	52
Calendario de Evaluación .....	53

# 1

## Información General



VNIVERSIDAD  
D SALAMANCA

CAMPUS DE EXCELENCIA INTERNACIONAL

## 1. PRESENTACIÓN

---

La Facultad de Ciencias Sociales ha celebrado durante el curso académico 2011-2012 su XX aniversario. Sabemos que llegar hasta aquí no ha sido fácil y que los éxitos obtenidos hasta la fecha son el resultado del esfuerzo y la implicación de todos: los distintos equipos de Gobierno, los docentes, los estudiantes y el personal de la administración y servicios. Entre otros logros deben resaltarse los siguientes: la consolidación de una Facultad diversa y plural, la puesta en marcha de las nuevas titulaciones adaptadas al Espacio Europeo de Educación Superior (EEES), el número de convenios de prácticas externas y de empresa que se han firmado, el nivel de intercambios de estudiantes alcanzado en el ámbito europeo e incluso el haber conseguido mantener un número relativamente alto de estudiantes. Estos resultados positivos se han conseguido con los esfuerzos desinteresados de todos y, en muchas ocasiones, en el contexto de una notable escasez de recursos materiales y de personal.

No obstante, con ser importantes los resultados conseguidos en el pasado, no debemos estancarnos. Es preciso mirar al futuro para alcanzar y conseguir nuevas metas y objetivos. Esos objetivos están centrados principalmente en los retos que supone la consolidación del proceso de convergencia y la reforma de los estudios universitarios adaptados al EEES. Esta consolidación va a exigir que todos sigamos avanzando y mejorando, entre otros aspectos, la calidad e innovación docente, los métodos de aprendizaje, los instrumentos de evaluación y la gestión, para lo que se requiere algo más que dosis de buena voluntad. Por ello, aunque el actual contexto económico limita muchas posibilidades de actuación en estos campos, el nuevo equipo de Gobierno de la Facultad, que me honro en dirigir desde mayo de 2012, no escatimará esfuerzos para que los recursos humanos para la docencia, las actividades complementarias y la administración no se vean mermados.

Los nuevos retos están relacionados también con la necesidad de seguir profundizando en mejorar la identidad colectiva de la Facultad (especialmente entre los estudiantes, pero también entre el profesorado) y la oferta de acciones conjuntas entre las distintas titulaciones y áreas. Y de cara al exterior, es igualmente urgente que nuestra Facultad se abra aún mucho más al entorno político, económico y social más próximo, difundiendo sus actividades académicas y siendo, al mismo tiempo, un foco permanente de reflexión sobre los nuevos problemas y tendencias sociales. Esta necesidad de apertura exige de todos, aunque de manera muy especial del equipo de dirección del Centro, consolidar y ampliar las redes institucionales y los convenios de colaboración con las principales entidades y organizaciones, públicas y privadas, de nuestro entorno, aunque de manera muy especial con aquellas que colaboran en las prácticas externas y de empresa de nuestros estudiantes.

Para lograr que los nuevos retos se conviertan en nuevas oportunidades al alcance de nuestras manos, te animo a participar y colabora activamente en la vida académica de nuestra Facultad.

## 2. NOMBRE Y DIRECCIÓN DEL CENTRO

---

Facultad de Ciencias Sociales

**Teléfonos. E-mail:**

Conserjería: 923.29.46.40

Secretaría: 923.29.45.71

Fax Secretaría: 923.29.47.82

E-mail Secretaria: [adm.fcs@usal.es](mailto:adm.fcs@usal.es)

Decanato: 923.29.45.72

Fax Decanato: 923.29.45.73

E-mail Decanato: [dec.fcs@usal.es](mailto:dec.fcs@usal.es)

Web: <http://cienciassociales.usal.es>

## 3. ESTRUCTURA ORGÁNICA

---

### EQUIPO DE GOBIERNO

Decano: José Manuel del Barrio Aliste Ext. 4572 [dec.fcs@usal.es](mailto:dec.fcs@usal.es)

Vicedecana de Estudiantes y Difusión Académica y Cultura: María de la Peña Pérez Alaejos - ext. 3138 [alaejos@usal.es](mailto:alaejos@usal.es)

Vicedecana de Infraestructura y Economía: María Cristina Escobar Pérez - ext. 3137 [escobar@usal.es](mailto:escobar@usal.es)

Vicedecana de Relaciones Internacionales y Movilidad: María José Sánchez García - ext. 3136 [mariasan@usal.es](mailto:mariasan@usal.es)

Secretario: Fernando Moreno de Vega y Lomo - 3139 [femove@usal.es](mailto:femove@usal.es)

### PERSONAL DE ADMINISTRACIÓN Y SERVICIOS

Administrador de centro: Ángel L. Rodríguez González Ext. 3142 E-mail: [angeluis@usal.es](mailto:angeluis@usal.es)

Secretaría decanato: María Isabel Gómez Cruz Ext. 4572. E-mail: [mago@usal.es](mailto:mago@usal.es)

#### Secretaria-facultad

Milagros Vicente Sánchez (Jefa de Negociado) Ext. 3086 E-mail: [mvs@usal.es](mailto:mvs@usal.es)

Consolación Martín Peña (Jefa de Negociado) Ext. 3085 E-mail: [cmp@usal.es](mailto:cmp@usal.es)

José Carlos Fernández Seoane (Administrativo) Ext. 3143 E-mail: [jfs@usal.es](mailto:jfs@usal.es)

Elena Livianos González (Auxiliar Administrativo) Ext. 3557 E-mail: [livianos@usal.es](mailto:livianos@usal.es)

**Conserjería:** E-mail: conserjeriafes@usal.es

Manuel Ramos Hernández (Conserje)

Julio Godifredo Fuentes (Conserje)

Pablo Caveró Gutiérrez (Aux. Servicios)

José María García Del Pozo (Aux. Servicios)

Ana Isabel Luis García (Aux. Servicios)

Ana Martín Martín (Aux. Servicios)

Guadalupe Mayordomo Cano (Aux. Servicios)

Agustín Prieto Santos (Aux. Servicios)

Oscar Ullán Martín (Aux. Servicios)

Juan Antonio Valle de Dios

**Aulas de Informática:**

Roberto Plaza Ramírez

Juan José Hernández Vacas

## 4. CALENDARIO ACADÉMICO

---

### PROGRAMACIÓN DOCENTE EN LA FACULTAD DE CIENCIAS SOCIALES DE LA UNIVERSIDAD DE SALAMANCA.

CURSO 2013-2014

(Aprobada en Junta de Facultad de 21 de marzo de 2013)

La programación docente en la Facultad de Ciencias Sociales se basa en los principios generales del Calendario de Actividades Docentes 2013-2014 de la Universidad. Incluye la distribución de las actividades lectivas y las fechas de presentación de actas, las pruebas de evaluación, las indicaciones para la elaboración de los horarios, el modelo de ficha para la planificación docente y algunas sugerencias para que los docentes envíen al Centro sus ofertas de actividades transversales y complementarias que afectan específicamente a los Grados.

#### 1. Calendario de Actividades Docentes: principios generales

El calendario de actividades docentes es el marco temporal en el que se desarrolla la planificación del conjunto de las diversas actividades formativas, incluyendo las correspondientes pruebas de evaluación, en las titulaciones que se imparten en la Facultad. El calendario se ajusta a los principios del Calendario de Actividades Docentes 2013-2014 (aprobado en Consejo de Gobierno de 28 de febrero de 2013) y en particular a los siguientes:

- El periodo de actividades lectivas de cada cuatrimestre incluirá las pruebas de evaluación (**primera convocatoria**) previstas en cada asignatura, distribuidas de modo continuado a lo largo del cuatrimestre, y las correspondientes recuperaciones (**segunda convocatoria**) de las pruebas no superadas.
- Con el objetivo de coordinar la actividad docente, la **Junta de Centro podrá fijar, dentro de las 18 semanas de actividades lectivas de cada cuatrimestre**, periodos de especial atención a actividades tutoriales, a preparación y realización de pruebas con peso importante, a recuperación de pruebas de evaluación no superadas o mejora de calificaciones.
- En particular, la Junta de Centro aprobará, dentro de la programación docente de las asignaturas a incluir en la Guía Académica, la distribución coordinada de las pruebas de evaluación en **primera y segunda convocatoria**, explicitando sus características y evitando la concentración en las dos últimas semanas del cuatrimestre de pruebas con



peso importante en la calificación, y separando por un periodo de al menos siete días naturales la 1ª y la 2ª convocatoria.

## 2. Distribución de actividades lectivas y presentación de actas (GRADOS)

### • Primer cuatrimestre:

- ✓ Período de actividades lectivas (incluye pruebas de evaluación previstas en cada asignatura en primera y segunda convocatoria): del 23 de septiembre de 2013 al 7 de febrero de 2014.
- ✓ Fecha límite de presentación de actas de calificaciones en primera convocatoria: 25 de enero de 2014.
- ✓ Fecha límite de presentación de actas de calificaciones en segunda convocatoria: 8 de febrero de 2014.

### • Segundo cuatrimestre:

- ✓ Período de actividades lectivas (incluye pruebas de evaluación previstas en cada asignatura en primera y segunda convocatoria): del 10 de febrero de 2014 al 20 de junio de 2014.
- ✓ Fecha límite de presentación de actas de calificaciones en primera convocatoria: 7 de junio de 2014.
- ✓ Fecha límite de presentación de actas de calificaciones en segunda convocatoria: 21 de junio de 2014.

## 3. Actividades lectivas y de evaluación según las 18 semanas de cada cuatrimestre (GRADOS)

- Semanas 1-16. Actividades lectivas y pruebas de evaluación previstas en cada asignatura (primera convocatoria). Las pruebas de evaluación continua se distribuirán, de manera coordinada, a lo largo de las 16 semanas. Por su parte, las pruebas finales con peso importante se realizarán en los días y horas acordados previamente entre los coordinadores de curso, docentes y estudiantes. Es aconsejable que no se programen dos pruebas finales en un mismo día y que, en ningún caso, impidan la realización de las actividades lectivas de los docentes que hayan programado pruebas de evaluación continua. Las pruebas finales con peso importante deben conocerse y publicarse en las páginas de coordinación de STUDIUM, como muy tarde, en la semana 4 de cada

cuatrimestre. Las posibles modificaciones posteriores deberán acordarse entre los coordinadores de curso, docentes y estudiantes y publicarse en STUDIUM.

- Semana 17. Actividades lectivas programadas por los docentes para estudiantes con la evaluación no superada en primera convocatoria.
- Semana 18. Actividades de recuperación, exámenes, etc., de las pruebas no superadas (segunda convocatoria). Las fechas y horas reservadas para todas las asignaturas según cursos aparecerán en la Guía Académica del Grado.

#### **4. Trabajos Fin de Grado (TFG) y Trabajos Fin de Máster (TFM)**

Las asignaturas de Trabajo Fin de Grado (TFG) y Trabajo Fin de Máster (TFM) se evaluarán después de superadas el resto de asignaturas del plan de estudios. Tendrán también una primera convocatoria y otra segunda convocatoria, que se fijarán en las fechas determinadas por la Junta de Facultad, a propuesta de las Comisiones de Trabajo Fin de Grado/TFM de cada titulación, siempre posteriores a las correspondientes del resto de asignaturas. Las fechas fijadas por el Centro tendrán como límite, para la presentación de las actas del TFG y TFM en sus dos convocatorias, dos de las siguientes tres fechas: 5 de julio, 26 de julio o 20 de septiembre de 2014, pudiendo la Junta de Facultad adelantar la presentación de estas actas para facilitar la finalización de los estudios que concluyen con el TFG o TFM.

## Calendario de actividades docentes 2013-2014 Titulaciones de Grado

SEPTIEMBRE 2013							
L	M	X	J	V	S	D	
							1
2	3	4	5	6	7	8	
9	10	11	12	13	14	15	
16	17	18	19	20	21	22	
23	24	25	26	27	28	29	1
30							2

OCTUBRE 2013							
L	M	X	J	V	S	D	
	1	2	3	4	5	6	2
7	8	9	10	11	12	13	3
14	15	16	17	18	19	20	4
21	22	23	24	25	26	27	5
28	29	30	31				6

NOVIEMBRE 2013							
L	M	X	J	V	S	D	
				1	2	3	6
4	5	6	7	8	9	10	7
11	12	13	14	15	16	17	8
18	19	20	21	22	23	24	9
25	26	27	28	29	30		10

DICIEMBRE 2013							
L	M	X	J	V	S	D	
							10
2	3	4	5	6	7	8	11
9	10	11	12	13	14	15	12
16	17	18	19	20	21	22	13
23	24	25	26	27	28	29	
30	31						

ENERO 2014							
L	M	X	J	V	S	D	
		1	2	3	4	5	14
6	7	8	9	10	11	12	15
13	14	15	16	17	18	19	16
20	21	22	23	24	25	26	17
27	28	29	30	31			17

FEBRERO 2014							
L	M	X	J	V	S	D	
						1	17
						2	18
3	4	5	6	7	8	9	1
10	11	12	13	14	15	16	2
17	18	19	20	21	22	23	3
24	25	26	27	28			

MARZO 2014							
L	M	X	J	V	S	D	
						1	3
						2	4
3	4	5	6	7	8	9	5
10	11	12	13	14	15	16	6
17	18	19	20	21	22	23	7
24	25	26	27	28	29	30	8
31							

ABRIL 2014							
L	M	X	J	V	S	D	
	1	2	3	4	5	6	8
7	8	9	10	11	12	13	9
14	15	16	17	18	19	20	10
21	22	23	24	25	26	27	11
28	29	30					

MAYO 2014							
L	M	X	J	V	S	D	
			1	2	3	4	11
5	6	7	8	9	10	11	12
12	13	14	15	16	17	18	13
19	20	21	22	23	24	25	14
26	27	28	29	30	31		15

JUNIO 2014							
L	M	X	J	V	S	D	
							15
						1	16
2	3	4	5	6	7	8	17
9	10	11	12	13	14	15	18
16	17	18	19	20	21	22	
23	24	25	26	27	28	29	
30							

JULIO 2014							
L	M	X	J	V	S	D	
	1	2	3	4	5	6	
7	8	9	10	11	12	13	
14	15	16	17	18	19	20	
21	22	23	24	25	26	27	
28	29	30	31				

SEPTIEMBRE 2014							
L	M	X	J	V	S	D	
1	2	3	4	5	6	7	
8	9	10	11	12	13	14	
15	16	17	18	19	20	21	

 Posible ampliación de actividad lectiva del 1<sup>er</sup> cuatrimestre a partir del 2<sup>o</sup> curso de grado

 Sesión académica inaugural de curso (pendiente de fijar en CyL)

 Actividad lectiva del 1<sup>er</sup> cuatrimestre, al menos en 1<sup>er</sup> curso de grado

 Actividad lectiva del 2<sup>o</sup> cuatrimestre

 Posibles fechas límite de actas TFG /TFM

 Periodos de vacaciones según el calendario laboral (pendiente de ajustar al calendario escolar) de CyL. Deben añadirse las fiestas locales de cada campus (Ávila, Béjar, Salamanca y Zamora)

 Límite de actas en primera convocatoria

 Límite de actas en segunda convocatoria

### Calendario de actividades docentes 2013-2014 Programa Especial Integrado (PEI)

Los estudiantes extranjeros matriculados en el Programa Especial Integrado (PEI), que gestiona Cursos Internacionales (CI) de la Universidad de Salamanca, cursan solamente un trimestre de las asignaturas de los planes de estudio oficiales, por lo que se hace necesario establecer un sistema evaluación y un periodo de calificación específico y unas fechas especiales de entrega de actas de calificación elaboradas desde CI:

- Asignaturas de primer cuatrimestre: 20 de diciembre de 2013
- Asignaturas de segundo cuatrimestre: 23 de mayo de 2014

Para los estudiantes PEI que cursen un cuatrimestre completo serán de aplicación las mismas fechas previstas que para el resto de estudiantes.

#### 5.- Recursos de Apoyo y Normativas de Uso:

- a. Biblioteca: Entre el Edificio que alberga a la Facultad de Ciencias Sociales (Edificio F.E.S.) y el que acoge a la Facultad de Derecho se encuentra la Biblioteca Francisco Vitoria (ver 2.1.- PLANO GENERAL), con capacidad para 700 puestos, así como una amplia base de recursos bibliográficos.
- b. Aula de Informática: Dentro del edificio F.E.S. existen 4 aulas de informática, situadas en el sótano del Edificio Departamental (ver 2.5.- Departamental F.E.S. - Planta Sótano)
- c. Delegación de Estudiantes: La Delegación de Estudiantes se encuentra alojada en el despacho nº 10 de la planta baja del Edificio Departamental (ver 2.6.- Departamental F.E.S. - Planta Baja)
- d. Mesas de trabajo en grupo
- e. Ordenadores

#### 6.- Seguro Escolar

El seguro escolar deberá ser abonado por todos los alumnos, excepto los nacidos antes del día 1 de octubre de 1985 o quienes justifiquen documentalmente haberlo abonado en otro Centro para el presente curso académico.

La información sobre prestaciones del Seguro Escolar, petición de solicitudes y presentación de las mismas, con la documentación exigida, podrá efectuarse en los siguientes centros dependientes de la Dirección Provincial de Salamanca del Instituto Nacional de la Seguridad Social:

- Centro de Atención e Información de la Seguridad Social (CAISS)  
Paseo Canalejas, 129  
37008 - Salamanca  
Teléfono: 923.29.61.00  
Fax: 923.29.61.16
- Agencia Comarcal del Instituto Nacional de la Seguridad Social  
Travesía de Santa Ana, 2  
37700 - Béjar  
Teléfono: 923.40.06.65
- Agencia Comarcal del Instituto Nacional de la Seguridad Social  
Avda. Conde de Foxá, 1  
37500 - Ciudad Rodrigo  
Teléfono: 923.46.03.51

**Aclaración general:** Si el/la alumno/a en horario lectivo se encuentra mal y acude el urgencias pero no se trata de accidente. debe dejar bien claro en urgencias que “no es accidente”. Le atenderán con su tarjeta de la Seguridad Social (la que tienen con sus padres).

#### INFORMACIÓN EN CASO DE ACCIDENTE:

**Instituto Nacional de la Seguridad Social (INSS):** Teléf. de Charo Calvo 923-296178 persona del INSS que lleva el tema del Mutualista del Seguro Escolar. La dirección es Paseo de Canalejas. 129 Departamento de Seguro Escolar 2:1 planta.

**Actuación para el alumno/a (hasta 28 años): tiene tres opciones:**

- **Clínica Campoamor** (mejor opción. especialmente en caso de riesgo biológico -pinchazo con aguja-)  
Dirección: Avda. San Agustín. 12 (junto a plaza de Toros) / Salamanca  
Salamanca.- Teléf. 923-282326 (preguntar por Lourdes. de parte de Charo de Seguridad Social)  
Clínica: decir que eres de seguro escolar universitario, pedirán la documentación siguiente:
  - Matrícula y pago de matrícula (curso actual)
  - DNI
  - Si ha asistido antes a urgencias llevar el primer informe del hospital. y si ha comprado algún medicamento llevar factura.

- En el documento a rellenar el punto 4 lo cumplimenta la Universidad: el profesor responsable de la práctica.
- **H. Clínico Universitario:**
  - Accidente (pinchazo con aguja -riesgo biológico-): asistir al Departamento de Medicina Preventiva del Clínico que tiene un protocolo de actuación (hacen un seguimiento).
  - Accidente: Acudir a Urgencias del Clínico (después el/la alumno/a deberá ponerse en contacto con el INSS -indicado arriba- para abrir el expediente y que el INSS se haga cargo de la factura. en ningún caso debe abonarse por el alumno)
- **H. Virgen Vega:**
  - Accidente (pinchazo con aguja -riesgo biológico-): asistir al Departamento de Medicina Preventiva del Virgen Vega que tiene un protocolo de actuación (hacen un seguimiento).
  - Accidente: Acudir a Urgencias del Virgen Vega (después el/la alumno/a deberá ponerse en contacto con el INSS -indicado arriba- para abrir el expediente y que el INSS se haga cargo de la factura. en ningún caso debe abonarse por el alumno)

## 7. Enlaces de Interés a Servicios Universitarios:

UNIVERSIDAD DE SALAMANCA: [www.usal.es](http://www.usal.es)

SERVICIO DE ARCHIVOS Y BIBLIOTECAS: <http://sabus.usal.es>

SERVICIO DE ORIENTACIÓN AL UNIVERSITARIO: <http://websou.usal.es>

SERVICIO DE COLEGIOS, COMEDORES Y RESIDENCIAS: [www.usal.es/colegios](http://www.usal.es/colegios)

SERVICIO DE ASUNTOS SOCIALES: [www.usal.es/sas](http://www.usal.es/sas)

SERVICIO DE EDUCACIÓN FÍSICA Y DEPORTES: [www.usal.es/deportes](http://www.usal.es/deportes)

SERVICIO DE ACTIVIDADES CULTURALES: <http://sci.usal.es>

CURSOS EXTRAORDINARIOS Y FORMACIÓN CONTÍNUA: [www.usal.es/precurext](http://www.usal.es/precurext)

SERVICIOS INFORMÁTICOS: <http://lazarillo.usal.es> (Activación cuenta correo electrónico)

SERVICIO DE PUBLICACIONES: <http://webeus.usal.es>

SERVICIO DE RELACIONES INTERNACIONALES: [Http://Rel-Int.Usal.Es](http://Rel-Int.Usal.Es)

CAMPUS VIRTUAL STUDIUM: [Https://Moodle.Usal.Es/](https://Moodle.Usal.Es/)

## 8. Normativas Universitarias:

Trabajos Fin de Grado:

[http://campus.usal.es/~gesacad/coordinacion/nuevoreglamento\\_tfg\\_tfm.pdf](http://campus.usal.es/~gesacad/coordinacion/nuevoreglamento_tfg_tfm.pdf)

Reconocimiento y Transferencia de créditos:

[http://campus.usal.es/~gesacad/coordinacion/Normas\\_Reconocimiento\\_y\\_Transferencia\\_creditos\\_acuerdo\\_27\\_01\\_2011.pdf](http://campus.usal.es/~gesacad/coordinacion/Normas_Reconocimiento_y_Transferencia_creditos_acuerdo_27_01_2011.pdf)

Tribunal de Compensación:

[http://campus.usal.es/~gesacad/coordinacion/normativaproce/Tribunal\\_compensacion.pdf](http://campus.usal.es/~gesacad/coordinacion/normativaproce/Tribunal_compensacion.pdf)

Catálogo de actividades académicas por las que se reconocen créditos ECTS en titulaciones de Grado:

[http://campus.usal.es/~gesacad/coordinacion/Catalogo\\_Actividades\\_Universitarias\\_curso\\_2010-11.pdf](http://campus.usal.es/~gesacad/coordinacion/Catalogo_Actividades_Universitarias_curso_2010-11.pdf)

[http://campus.usal.es/~gesacad/coordinacion/Catalogo\\_Actividades\\_Universitarias\\_curso\\_2011-12.pdf](http://campus.usal.es/~gesacad/coordinacion/Catalogo_Actividades_Universitarias_curso_2011-12.pdf)

[http://campus.usal.es/~gesacad/coordinacion/Catalogo\\_Actividades\\_Universitarias\\_curso\\_2012-13.pdf](http://campus.usal.es/~gesacad/coordinacion/Catalogo_Actividades_Universitarias_curso_2012-13.pdf)

Normas de Permanencia en la Universidad de Salamanca:

[http://campus.usal.es/~gesacad/coordinacion/normativaproce/permanenciagrado\\_bocyl.pdf](http://campus.usal.es/~gesacad/coordinacion/normativaproce/permanenciagrado_bocyl.pdf)

Reglamento de Evaluación de la Universidad de Salamanca:

[http://campus.usal.es/~gesacad/coordinacion/normativaproce/regla\\_eval.pdf](http://campus.usal.es/~gesacad/coordinacion/normativaproce/regla_eval.pdf)

# 2

## Planos del edificio



VNIVERSIDAD  
D SALAMANCA

CAMPUS DE EXCELENCIA INTERNACIONAL



**EL EDIFICIO F.E.S. Y LA BIBLIOTECA FRANCISCO DE VITORIA  
EN EL CAMPUS MIGUEL DE UNAMUNO**

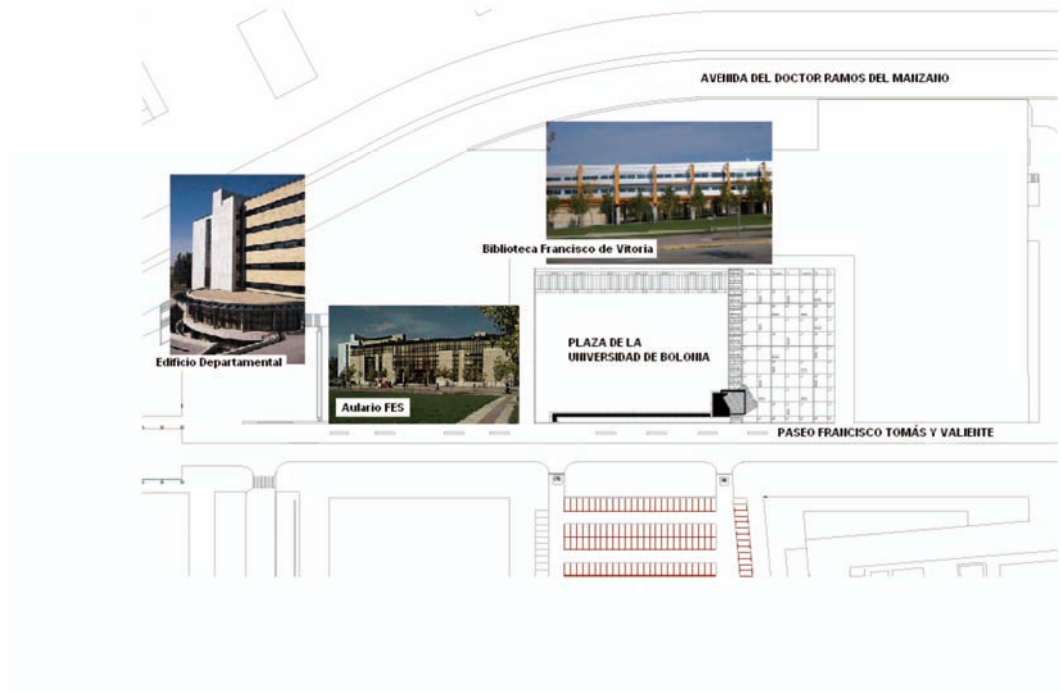

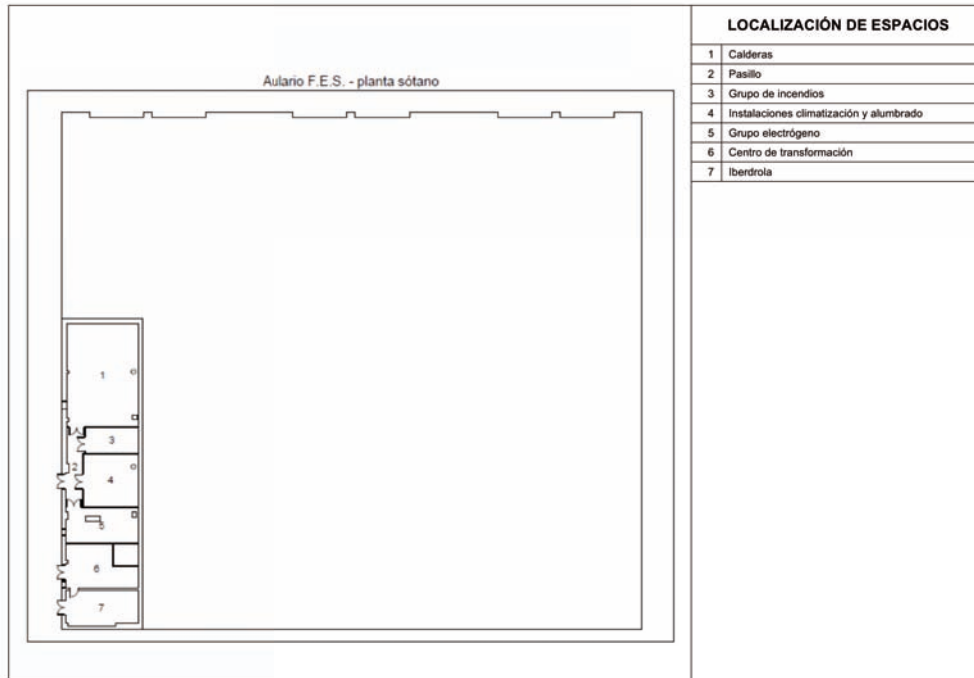

Aulario F.E.S. - planta baja		LOCALIZACIÓN DE ESPACIOS
	1	Fotocopiadora
	2	Sala de Profesores
	3	Entrada Principal
	4	Vestíbulo y escalera
	5	Patio
	6	Servicios
	7	Aula nº 003D
	8	Servicios caballeros
	9	Servicios señoras
	10	Aula nº 005
	11	Aula nº 004
	12	Aula nº 006
	13	Aula nº 007
	14	Aula nº 008
	15	Servicios señoras
	16	Servicios caballeros
	17	Patio
	18	Escaleras de emergencia
	19	Aula nº 011A
	20	Aula nº 009A
	21	Aula nº 012
	22	CATI
	23	Sala de Grados nº 013
	24	Aula nº 014
	25	Servicios
	26	Instalaciones
	27	Conserjería
	28	Aula nº 009B
	29	Aula nº 011B
	30	Aula nº 003C
	31	Aula nº 003B
	32	Aula nº 003A

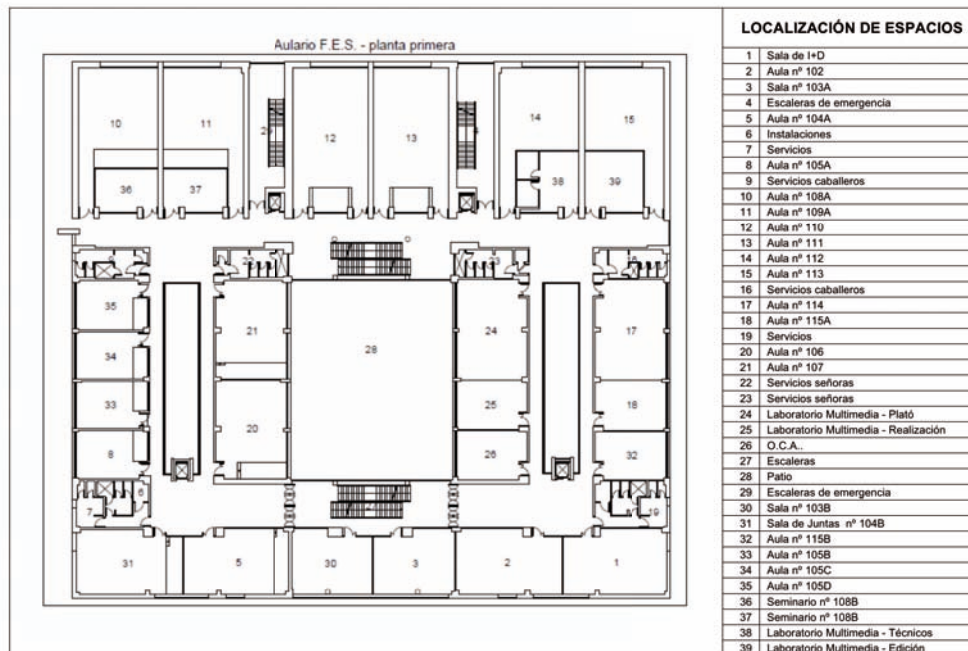

Aulario F.E.S. - planta segunda		LOCALIZACIÓN DE ESPACIOS
	1	Desp. Decano F. Economía y Empresa
	2	Desp. Secretario Decano F. Economía y Emp.
	3	Desp. Secretario F. Economía y Empresa
	4	Desp. Vicedecano F. Economía y Empresa
	5	Desp. Vicedecano F. Economía y Empresa
	6	Desp. Vicedecano F. Economía y Empresa
	7	Desp. Secretario F. Filosofía
	8	Desp. Vicedecano F. Filosofía
	9	Desp. Decano F. Filosofía
	10	Desp. Secretario Decano F. Filosofía
	11	Desp. Vicedecano F. Ciencias Sociales
	12	Desp. Vicedecano F. Ciencias Sociales
	13	Desp. Vicedecano F. Ciencias Sociales
	14	Desp. Secretario F. Ciencias Sociales
	15	Desp. Secretaria Decano F. Ciencias Sociales
	16	Desp. Decano F. Ciencias Sociales
	17	Servicios
	18	Laboratorio Fotografía nº 227
	19	Aula nº 226
	20	Aula nº 229
	21	Aula nº 228
	22	Servicios Caballeros
	23	Servicios Señoras
	24	Escaleras
	25	Servicios Caballeros
	26	Servicios Señoras
	27	Sala de Comisiones nº 219
	28	Seminario nº 218
	29	Aula nº 217A
	30	Servicios
	31	Escaleras
	32	Aula nº 220A
	33	Aula nº 221A
	34	Aula nº 222A
	35	Aula nº 223A
	36	Aula nº 224A
	37	Aula nº 225A
	38	Escaleras de Emergencia
	39	Escaleras de Emergencia
	40	Pasillo Decanatos
	41	Instalaciones
	42	Instalaciones
	43	Aula nº 217B
	44	Aula nº 220B
	45	Aula nº 221B
	46	Aula nº 222B
	47	Aula nº 223B
	48	Aula nº 224B
	49	Aula nº 225B

LOCALIZACIÓN DE ESPACIOS	
1	Aula de Informática nº 1
2	Vestíbulo
3	Despacho
4	Aula de Informática nº 2
5	Aula de Informática nº 3
6	Pasillo
7	Archivo
8	Archivo
9	Control estudio de radio
10	Pasillo
11	Estudio de radio
12	Control estudio de radio
13	Estudio de radio
14	Instalaciones radio
15	Instalaciones radio
16	Pasillo radio
17	Almacén
18	Archivo
19	Vestíbulo
20	Aula de Informática nº 4
21	Archivo
22	Despacho Técnicos de Aulas de Informática
23	Despacho
24	Escalera
25	Archivo

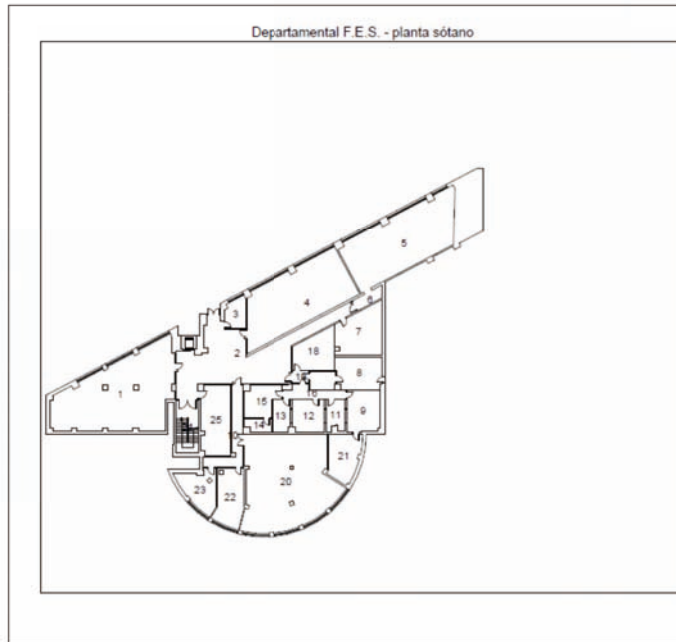

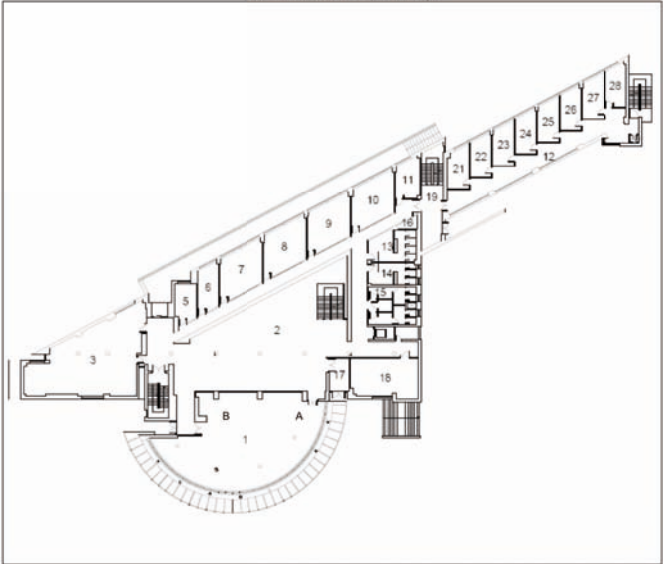
Departamental F.E.S. - planta baja		LOCALIZACIÓN DE ESPACIOS
	1	Secretarías Filosofía (A) -Ciencias Sociales (B)
	2	Vestíbulo
	3	Secretaría F. Economía y Empresa
	4	Escaleras
	5	Despacho nº 001
	6	Despacho nº 002
	7	Despacho nº 003
	8	Delegación Alumnos F. Filosofía
	9	Delegación Alumnos F. Economía y Empresa
	10	Delegación Alumnos F. Ciencias Sociales
	11	Despacho nº 007
	12	Pasillo
	13	Vestuario trabajadores
	14	Vestuario trabajadoras
	15	Servicios
	16	Instalaciones
	17	Entrada edificio
	18	Conserjería
	19	Escaleras
	20	Instalaciones
	21	Despacho nº 008
	22	Despacho nº 009
	23	Despacho nº 010
	24	Despacho nº 011
	25	Despacho nº 012
	26	Despacho nº 013
	27	Despacho nº 014
	28	Despacho nº 015

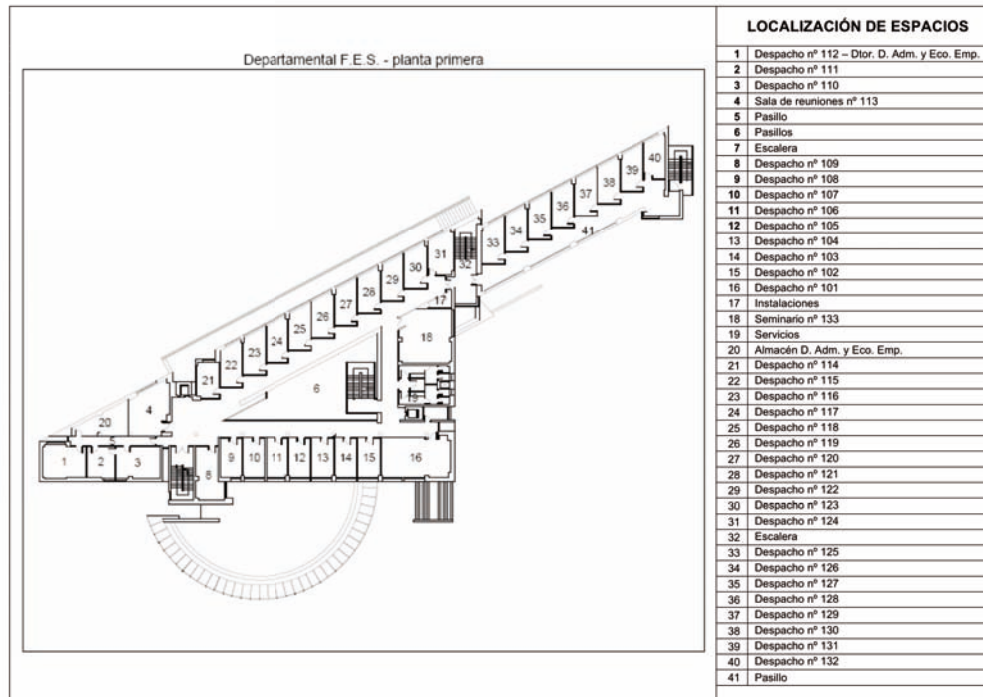



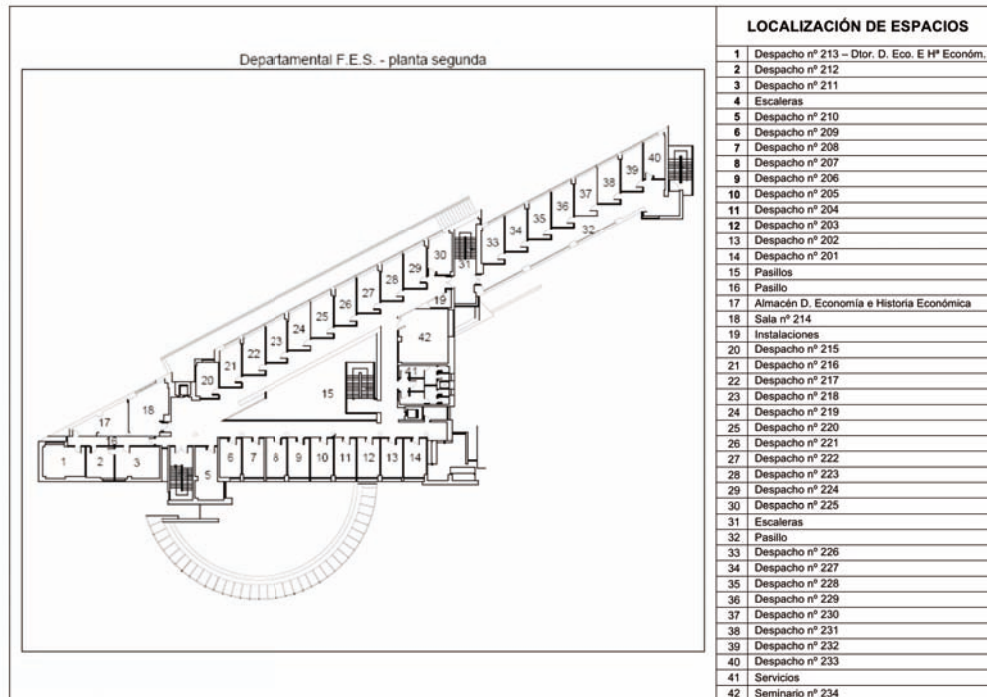

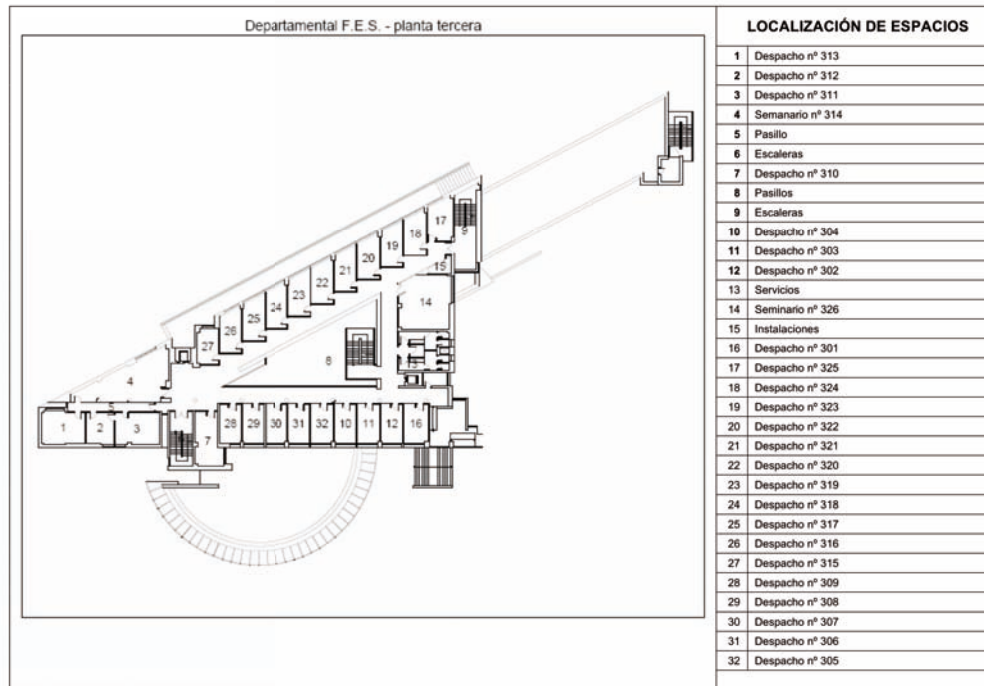

LOCALIZACIÓN DE ESPACIOS	
1	Despacho nº 412 – Dtor. D. Sociología y Com.
2	Despacho nº 414
3	Despacho nº 413
4	Pasillo
5	Seminario nº 415
6	Escaleras
7	Despacho nº 411
8	Pasillos
9	Escaleras
10	Despacho nº 404
11	Despacho nº 403
12	Despacho nº 402
13	Servicios
14	Seminario nº 427
15	Instalaciones
16	Despacho nº 401
17	Despacho nº 426
18	Despacho nº 425
19	Despacho nº 424
20	Despacho nº 423
21	Despacho nº 422
22	Despacho nº 421
23	Despacho nº 420
24	Despacho nº 419
25	Despacho nº 418
26	Despacho nº 417
27	Despacho nº 416
28	Despacho nº 410
29	Despacho nº 409
30	Despacho nº 408
31	Despacho nº 407
32	Despacho nº 406
33	Despacho nº 405

Departamental F.E.S. - planta cuarta

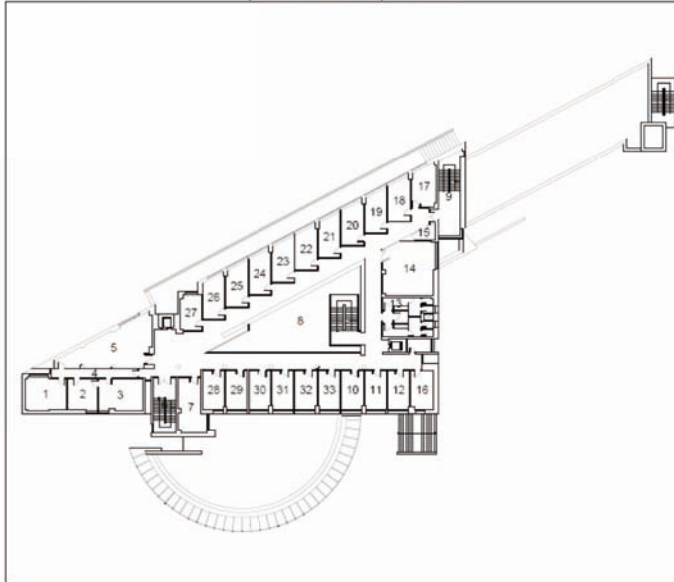

LOCALIZACIÓN DE ESPACIOS	
1	Despacho nº 514 – Dtor. D. Filo. y Log. y F.C.
2	Despacho nº 513
3	Despacho nº 512
4	Pasillo
5	Seminario nº 515
6	Escaleras
7	Despacho nº 511
8	Pasillos
9	Escaleras
10	Despacho nº 504
11	Despacho nº 503
12	Despacho nº 502
13	Servicios
14	Seminario nº 527
15	Instalaciones
16	Despacho nº 501
17	Despacho nº 526
18	Despacho nº 525
19	Despacho nº 524
20	Despacho nº 523
21	Despacho nº 522
22	Despacho nº 521
23	Despacho nº 520
24	Despacho nº 519
25	Despacho nº 518
26	Despacho nº 517
27	Despacho nº 516
28	Despacho nº 510
29	Despacho nº 509
30	Despacho nº 508
31	Despacho nº 507
32	Despacho nº 506
33	Despacho nº 505

Departamental F.E.S. - planta quinta

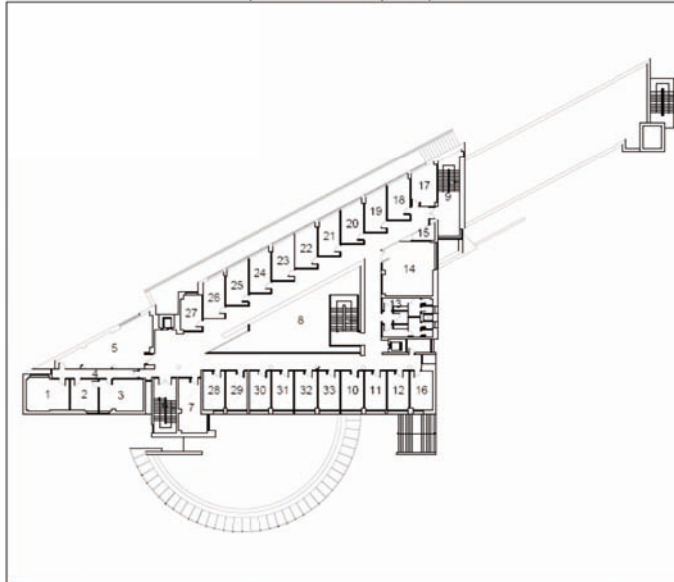

# 3

## Descripción



VNIVERSIDAD  
D SALAMANCA

CAMPUS DE EXCELENCIA INTERNACIONAL

## DESCRIPCIÓN

El Grado en Sociología proporcionará al estudiante la adquisición de los conceptos fundamentales de la Sociología, asimilación de los principales enfoques teóricos desarrollados en este campo científico, comprensión de la naturaleza de los contextos sociales, la diversidad social y los procesos de cambio de las sociedades, familiarización con los fenómenos relacionales, interactivos y sistémicos en los grupos e instituciones sociales, aproximación a las temáticas sustantivas clave y consecución de una conciencia del carácter distintivo de la disciplina y de sus relaciones con otras materias. Además, le capacitará para aplicar al análisis de la realidad social los conceptos y perspectivas propios de la disciplina, adquisición del conocimiento de los métodos y técnicas de investigación disponibles, competencia para evaluar y emplear las estrategias de investigación adecuadas -con capacidad para entender la relación entre la evidencia empírica y la argumentación sociológica- comprensión del valor del análisis comparativo, consecución de la competencia para plantear problema de estudio empírico, entrenamiento para formular y llevar a cabo proyectos de investigación y cualificación para transferir y comunicar la información sociológica

Los objetivos específicos de un título diferenciado de Grado en Sociología consistirían en:

### 1. Objetivos de carácter general. Relativos a competencias transversales de carácter cognitivo y académico.

- **Desarrollo del razonamiento crítico**, capacidad para apreciar el respectivo valor de explicaciones alternativas, adquisición del hábito de juzgar y evaluar las evidencias empíricas, capacitación para el análisis y síntesis de datos y argumentos, destreza para la relación y contextualización de los conocimientos y habilidad para la gestión y transmisión de la información.
- **Adquisición de capacidades de estudio y aprendizaje** de nivel universitario con alto nivel de autonomía así como de planificación y organización del trabajo propio, competencia para el manejo de fuentes de información, capacitación para formular argumentos razonados y fundados, consecución de las destrezas para la expresión oral y escrita en contextos formales, capacitación para la realización de trabajos académicos
- **Desarrollo de las habilidades sociales** en contextos tanto informales como institucionales, capacidad para el trabajo en equipo y formación de un espíritu de liderazgo participativo
- **Capacitación para el reconocimiento de la diversidad social y cultural**, adquisición de sensibilidad social y conciencia de ciudadanía y logro de un intenso compromiso ético.

## 2. Objetivos específicos o disciplinares.

- **Adquisición de los conceptos fundamentales de la Sociología**, asimilación de los principales enfoques teóricos desarrollados en este campo científico, comprensión de la naturaleza de los contextos sociales, la diversidad social y los procesos de cambio de las sociedades, familiarización con los fenómenos relacionales, interactivos y sistémicos en los grupos e instituciones sociales, aproximación a las temáticas sustantivas clave y consecución de una conciencia del carácter distintivo de la disciplina y de sus relaciones con otras materias.
- **Capacitación para aplicar al análisis de la realidad social los conceptos y perspectivas propios de la disciplina**, adquisición del conocimiento de los métodos y técnicas de investigación disponibles, competencia para evaluar y emplear las estrategias de investigación adecuadas -con capacidad para entender la relación entre la evidencia empírica y la argumentación sociológica- comprensión del valor del análisis comparativo, consecución de la competencia para plantear problemas de estudio empírico, entrenamiento para formular y llevar a cabo proyectos de investigación y cualificación para transferir y comunicar la información sociológica.
- Adquisición de la **capacidad de reconocer la significación del conocimiento sociológico para la vida social** en sus diversos aspectos y para comprender las implicaciones éticas de la investigación sociológica.

## COMPETENCIAS

Los estudios de Grado en Sociología conducen a la adquisición de múltiples competencias transversales cognitivas, personales e interpersonales. Entre las primeras destacan las capacidades de análisis y síntesis, de razonamiento crítico, de relacionar y contextualizar conocimientos, de gestión y elaboración de la información a partir de los datos, teorías y evidencias, de organización y planificación, de comunicación y transmisión de informaciones complejas y de reflexión sobre la propia acumulación de conocimiento. Entre las restantes, resaltan la capacidad para el aprendizaje autónomo, el desarrollo de la creatividad, la habilidad para el trabajo en equipo, la facilidad para las relaciones interpersonales, el espíritu de liderazgo participativo, la comprensión y reconocimiento de la diversidad social y cultural, la sensibilidad social y el compromiso ético.

## **SALIDAS PROFESIONALES**

### **¿Qué salidas laborales tiene?**

La inserción profesional es superior al 85 %. Las salidas profesionales pueden orientarse hacia la investigación, la intervención social, la educación o desarrollar su actividad profesional en empresas, tanto en departamentos de recursos humanos como en los de investigación. Cada vez más se demandan estos profesionales en el ámbito de la Cooperación Internacional y de las Asociaciones sin Ánimo de Lucro.

### **¿Para qué me prepara?**

Para ser docente e investigador social. En la empresa puedes trabajar en selección y formación de personal, comunicación interna, consultoría de recursos humanos, negociación, investigación de mercados, coordinación, evaluación de programas. Puedes dedicarte al asesoramiento, planificación y análisis en sociología política, o de las encuestas de opinión pública o especializarte en procesos demográficos, en antropología social o en población marginal o en marketing y publicidad.



# 4

## Profesorado



VNIVERSIDAD  
D SALAMANCA

CAMPUS DE EXCELENCIA INTERNACIONAL

**PROFESORADO**

**COORDINADOR DE GRADO:** KERMAN CALVO BOROBIA

**COORDINADOR DE PRIMER CURSO:** KERMAN CALVO BOROBIA  
**COORDINADOR DE SEGUNDO CURSO:** SALVADOR SANTIUSTE CUE  
**COORDINADOR DE TERCER CURSO:** JAIME RIVIERE GOMEZ  
**COORDINADOR DE CUARTO CURSO:** MARIA LUISA IBAÑEZ MARTINEZ

**DEPARTAMENTO DE DERECHO DEL TRABAJO Y TRABAJO SOCIAL**AREA DE DERECHO DEL TRABAJO Y DE LA SEGURIDAD SOCIAL

MORATO GARCIA, ROSA  
SASTRE IBARRECHE, RAFAEL RAMON

AREA DE TRABAJO SOCIAL Y SERVICIOS SOCIALES

NOBOA FIALLO, MARCELO

**DEPARTAMENTO DE DERECHO PUBLICO GENERAL**AREA DE CIENCIA POLITICA Y DE LA ADMINISTRACION

GARCIA MONTERO, MERCEDES  
LINARES LEJARRAGA, SEBASTIAN  
LLAMAZARES VALDUVIECO, IVAN  
MARTI PUIG, SALVADOR  
SRIBMAN MITTELMAN, ARIEL DAVID

**DEPARTAMENTO DE ECONOMIA APLICADA**AREA DE ECONOMIA APLICADA

GARCIA LASO, AGUSTIN  
MUÑOZ DE BUSTILLO LLORENTE, RAFAEL  
SANCHEZ GARCIA, MARIA JOSE

**DEPARTAMENTO DE GEOGRAFIA**AREA DE ANALISIS GEOGRAFICO REGIONAL

HORTELANO MINGUEZ, LUIS ALFONSO

**DEPARTAMENTO DE HISTORIA MEDIEVAL, MODERNA Y CONTEMPORANEA**AREA DE HISTORIA CONTEMPORANEA

DIEZ CANO, LEOPOLDO SANTIAGO  
PERFECTO GARCIA, MIGUEL ANGEL

**DEPARTAMENTO DE PSICOLOGIA SOCIAL Y ANTROPOLOGIA**AREA DE ANTROPOLOGIA SOCIAL

AIXALA FONT DE RUBINAT, FELIPE  
GINER ABATI, FRANCISCO

AREA DE PSICOLOGIA SOCIAL

MARTIN COCA, ABDON  
PICADO VALVERDE, EVA MARIA  
ULLAN DE LA FUENTE, ANA MARIA

**DEPARTAMENTO DE SOCIOLOGIA Y COMUNICACION**AREA DE SOCIOLOGIA

CALVO BOROBIA, KERMAN  
CORDERO QUIÑONES, PEDRO ANTONIO  
CUADRADO CALLEJO, CELIA  
DONCEL ABAD, DAVID  
ESCOBAR MERCADO, RAFAEL MODESTO  
FRAILE GONZALEZ, EDUARDO A.  
GIL VILLA, FERNANDO  
GUTIERREZ SASTRE, MARTA  
HERNANDEZ BEJARANO, ESTHER  
IBÁÑEZ MARTINEZ, MARIA LUISA  
IRISO NAPAL, PEDRO LUIS  
MENA MARTINEZ, LUIS  
MORALES ROMO, NOELIA  
MURILLO DE LA VEGA, SOLEDAD  
PENADES DE LA CRUZ, ALBERTO  
REY POVEDA, LUIS ALBERTO DEL  
RIESCO VAZQUEZ, EMILIA  
RIVERA NAVARRO, JESÚS  
RIVIERE GÓMEZ, JAIME  
SANTIUSTE CUE, SALVADOR  
SEISDEDOS BENITO, ANTONIO FELIX  
VILLACAMPA GONZALEZ, ALBERTO

# 5

## Plan de Estudios



VNIVERSIDAD  
D SALAMANCA

CAMPUS DE EXCELENCIA INTERNACIONAL

## PLAN DE ESTUDIOS

PRIMER CURSO:			
Primer Semestre		Créditos ECTS	Carácter
100300	INTRODUCCION A LA SOCIOLOGIA	6	Básica
100301	INTRODUCCION A LA CIENCIA POLITICA	6	Básica
100302	HISTORIA DEL MUNDO CONTEMPORANEO	6	Básica
100303	INTRODUCCION A LAS TECNICAS CUALITATIVAS	4	Obligatoria
100304	INTRODUCCION A LA ECONOMIA	4	Obligatoria
100305	HISTORIA DE LAS IDEAS POLITICAS CONTEMPORANEAS	4	Obligatoria
Segundo Semestre		Créditos ECTS	
100306	ESTADISTICA APLICADA A LAS CIENCIAS SOCIALES I	6	Básica
100307	METODOLOGIA CUALITATIVA I	4	Obligatoria
100308	CONCEPTOS FUNDAMENTALES DE SOCIOLOGIA	4	Obligatoria
100309	PSICOLOGIA SOCIAL	6	Básica
100310	ANTROPOLOGIA SOCIAL	6	Básica
100311	HISTORIA DE ESPAÑA DEL SIGLO XX	4	Obligatoria
SEGUNDO CURSO:			
Tercer Semestre		Créditos ECTS	Carácter
100312	SISTEMA POLITICO ESPAÑOL	4	Obligatoria
100313	ESTADISTICA APLICADA A LAS CIENCIAS SOCIALES II	6	Básica
100314	ESTRUCTURA SOCIAL Y CLASES SOCIALES	6	Básica
100315	LA FORMACION DEL PENSAMIENTO SOCIOLOGICO	4	Obligatoria
100316	INTRODUCCION A LAS TECNICAS CUANTITATIVAS	4	Obligatoria
100317	ESTRUCTURA SOCIAL Y DESIGUALDADES	6	Básica

Cuarto Semestre		Créditos ECTS	Carácter
100318	ECONOMIA POLITICA	6	Básica
100319	TEORIA SOCIOLOGICA CLASICA	6	Básica
100320	METODOLOGIA CUALITATIVA II	4	Obligatoria
100321	ESTRUCTURA SOCIAL DE ESPAÑA	6	Obligatoria
100322	SOCIOLOGIA POLITICA	4	Obligatoria
100323	MEDICION E INDICADORES SOCIALES	4	Obligatoria
<b>TERCER CURSO:</b>			
Quinto Semestre		Créditos ECTS	Carácter
100324	TEORIA SOCIOLOGICA CONTEMPORANEA I	4	Obligatoria
100325	TEORIA DE LA POBLACION	6	Obligatoria
100326	ANALISIS DEMOGRAFICO	4	Obligatoria
100327	SOCIOLOGIA DE LAS ORGANIZACIONES	4	Obligatoria
100328	GENERO Y SOCIEDAD	4	Obligatoria
	OPTATIVA 1	4	
	OPTATIVA 2	4	
Sexto Semestre		Créditos ECTS	Carácter
100329	ANALISIS SOCIOLOGICO DE ENCUESTAS	6	Obligatoria
100330	TEORIA SOCIOLOGICA CONTEMPORANEA II	4	Obligatoria
100331	PRACTICAS I	4	Obligatoria
	OPTATIVA 3	4	
	OPTATIVA 4	4	
	OPTATIVA 5	4	
	OPTATIVA 6	4	

CUARTO CURSO:			
Séptimo Semestre		Créditos ECTS	Carácter
100332	ANÁLISIS MULTIVARIANTE APLICADO A LAS CIENCIAS SOCIALES	6	Obligatoria
100333	PERSPECTIVAS DE LA SOCIOLOGÍA ACTUAL	4	Obligatoria
100334	PRACTICAS II	4	Obligatoria
	OPTATIVA 7	4	
	OPTATIVA 8	4	
	OPTATIVA 9	4	
	OPTATIVA 10	4	
Octavo Semestre		Créditos ECTS	Carácter
100336	CAMBIO SOCIAL	6	Obligatoria
100338	SOCIOLOGÍA DE LA DESVIACIÓN	4	Obligatoria
100373	TRABAJO FIN DE GRADO	12	Obligatoria
	OPTATIVA 11	4	
	OPTATIVA 12	4	
LISTADO DE OPTATIVAS			
		Créditos ECTS	
100339	SOCIOLOGÍA DEL CONSUMO	4	
100340	SOCIOLOGÍA DE LA CIENCIA Y LA TECNOLOGÍA (NO OFERTADA)	4	
100341	SOCIOLOGÍA DE LAS RELIGIONES	4	
100342	SOCIOLOGÍA DE LA EDUCACIÓN	4	
100343	SOCIOLOGÍA DE LA FAMILIA	4	
100344	SOCIOLOGÍA DE LOS MOVIMIENTOS SOCIALES	4	
100345	SOCIOLOGÍA DEL DESARROLLO (NO OFERTADA)	4	
100346	MINORÍAS ÉTNICAS Y MIGRACIONES INTERNACIONALES	4	
100347	SOCIOLOGÍA RURAL	4	
100348	SOCIOLOGÍA URBANA	4	
100349	SOCIOLOGÍA DE LA SALUD	4	

100350	SOCIOLOGIA DEL TRABAJO	4	
100351	SOCIOLOGIA DE LA EMPRESA ( <b>NO OFERTADA</b> )	4	
100352	MEDIO AMBIENTE Y SOCIEDAD	4	
100353	SOCIOLOGIA DE LA COMUNICACIÓN Y LA OPINION PUBLICA	4	
100354	ANTROPOLOGIA APLICADA	4	
100355	ANTROPOLOGIA ECONOMICA Y POLITICA	4	
100356	ANTROPILOGÍA SOCIAL DE ESPAÑA E IBEROAMÉRICA ( <b>NO OFERTADA</b> )	4	
100357	HISTORIA DE LOS NACIONALISMOS EUROPEOS CONTEMPORANEOS	4	
100358	ORDENACION Y PLANIFICACION DEL TERRITORIO	4	
100359	ORGANIZACIÓN DE LOS SERVICIOS SOCIALES	4	
100360	SINDICATOS Y RELACIONES DE TRABAJO EN ESPAÑA	4	
100361	PSICOLOGIA SOCIAL APLICADA	4	
100362	PSICOLOGIA DE LOS GRUPOS	4	
100363	ECONOMIA DEL ESTADO DEL BIENESTAR	4	
100364	ECONOMIA ESPAÑOLA (SPANISH ECONOMY)	4	
100365	MERCADO DE TRABAJO Y EDUCACION	4	
100366	DINAMICAS SOCIALES EN LA ESPAÑA CONTEMP (SOCIAL DYNAMICS IN CONTEMPORARY SPAIN) ( <b>NO OFERTADA</b> )	4	
100367	SOCIEDAD Y POLITICA EN AMERICA LATINA (SOCIETY AND POLITICS IN LATIN AMERICA)	4	
100368	SISTEMAS POLITICOS DE EUROPA (EUROPEAN POLITICAL SYSTEMS)	4	
100369	MODELOS DE ELECCION RACIONAL	4	
100370	SOCIOLOGIA ELECTORAL ( <b>NO OFERTADA</b> )	4	
100371	SOCIOLOGIA DE LA CULTURA ( <b>NO OFERTADA</b> )	4	
100372	INTRODUCCION AL ANALISIS DE LAS POLITICAS PUBLICAS	4	



# 6

## Horarios



VNIVERSIDAD  
D SALAMANCA

CAMPUS DE EXCELENCIA INTERNACIONAL

**TITULACION: Grado en Sociología 2013-2014**  
**Facultad de Ciencias Sociales**

**PRIMER CURSO Aula: 004 (aulario FES)**

HORA	LUNES	MARTES	MIÉRCOLES	JUEVES	VIERNES	PRIMER SEMESTRE
9-10	INTRODUCCIÓN A LA CIENCIA POLITICA S. Martí Puig	INTRODUCCIÓN A LA SOCIOLOGÍA P. Iriso Napal	HISTORIA DE LAS IDEAS POLÍTICAS CONTEMPORÁNEAS A.D. Sribman Mittelman	HISTORIA DE LAS IDEAS POLÍTICAS CONTEMPORÁNEAS (Desdoble A) A.D. Sribman Mittelman <hr/> INTRODUCCIÓN A LA SOCIOLOGÍA (Desdoble B) * P. Iriso Napal		
10-11	INTRODUCCIÓN A LA CIENCIA POLITICA S. Martí Puig	INTRODUCCIÓN A LA SOCIOLOGÍA P. Iriso Napal	INTRODUCCIÓN A LA ECONOMÍA (Desdoble A) M <sup>a</sup> . J. Sánchez García <hr/> INTRODUCCIÓN A LA CIENCIA POLITICA (Desdoble B) * S. Martí Puig	HISTORIA DE LAS IDEAS POLÍTICAS CONTEMPORÁNEAS (Desdoble B) A.D. Sribman Mittelman <hr/> INTRODUCCIÓN A LA SOCIOLOGÍA (Desdoble A) * P. Iriso Napal		
11-12	INTRODUCCIÓN A LAS TÉCNICAS CUALITATIVAS S. Murillo de la Vega	HISTORIA DEL MUNDO CONTEMPORÁNEO S. Díez Cano	INTRODUCCIÓN A LA ECONOMÍA (Desdoble B) M <sup>a</sup> . J. Sánchez García <hr/> INTRODUCCIÓN A LA CIENCIA POLITICA (Desdoble A) * S. Martí Puig	HISTORIA DEL MUNDO CONTEMPORÁNEO S. Díez Cano		
12-13	INTRODUCCIÓN A LAS TÉCNICAS CUALITATIVAS (Desdoble A) S. Murillo de la Vega	HISTORIA DEL MUNDO CONTEMPORÁNEO S. Díez Cano				
13-14	INTRODUCCIÓN A LAS TÉCNICAS CUALITATIVAS (Desdoble B) S. Murillo de la Vega	INTRODUCCIÓN A LA ECONOMÍA M <sup>a</sup> . J. Sánchez García				

\* Se imparte en el aula 009B

**TITULACION: Grado en Sociología 2013-2014**  
**Facultad de Ciencias Sociales**

**PRIMER CURSO Aula: 004 (aulario FES)**

HORA	LUNES	MARTES	MIÉRCOLES	JUEVES	VIERNES	SEGUNDO SEMESTRE
9-10	ESTADÍSTICA APLICADA A LAS CIENCIAS SOCIALES I L. A. del Rey Poveda	ANTROPOLOGÍA SOCIAL F. Giner Abati	ESTADÍSTICA APLICADA A LAS CIENCIAS SOCIALES I (Desdoble A) L. A. del Rey Poveda	CONCEPTOS FUNDAMENTALES DE SOCIOLOGÍA K. Calvo Borobia		
10-11	HISTORIA DE ESPAÑA DEL SIGLO XX M.A. Perfecto García	ANTROPOLOGÍA SOCIAL F. Giner Abati	ESTADÍSTICA APLICADA A LAS CIENCIAS SOCIALES I (Desdoble A) L. A. del Rey Poveda METODOLOGÍA CUALITATIVA I (Desdoble B) * L. Mena Martínez	CONCEPTOS FUNDAMENTALES DE SOCIOLOGÍA (Desdoble A) K. Calvo Borobia		
11-12	HISTORIA DE ESPAÑA DEL SIGLO XX M.A. Perfecto García	ANTROPOLOGÍA SOCIAL F. Giner Abati	METODOLOGÍA CUALITATIVA I L. Mena Martínez	CONCEPTOS FUNDAMENTALES DE SOCIOLOGÍA (Desdoble B) K. Calvo Borobia		
12-13	PSICOLOGÍA SOCIAL A. Ullán de la Fuente	PSICOLOGÍA SOCIAL (Desdoble B) A. Ullán de la Fuente METODOLOGÍA CUALITATIVA I (Desdoble A) * L. Mena Martínez	ESTADÍSTICA APLICADA A LAS CIENCIAS SOCIALES I (Desdoble B) L. A. del Rey Poveda			
13-14	PSICOLOGÍA SOCIAL A. Ullán de la Fuente	PSICOLOGÍA SOCIAL (Desdoble A) A. Ullán de la Fuente	ESTADÍSTICA APLICADA A LAS CIENCIAS SOCIALES I (Desdoble B) L. A. del Rey Poveda			

\* Se imparte en el aula 009B

**TITULACION: Grado en Sociología 2013-2014**  
**Facultad de Ciencias Sociales**

**SEGUNDO CURSO Aulas: 111 (aulario FES)**

HORA	LUNES	MARTES	MIÉRCOLES	JUEVES	VIERNES
8-9		ESTADÍSTICA APLICADA A LAS CIENCIAS SOCIALES II (Desdoble A) A. Seisdedos Benito		ESTADÍSTICA APLICADA A LAS CIENCIAS SOCIALES II (Desdoble B) A. Seisdedos Benito	
9-10	INTRODUCCIÓN A LAS TÉCNICAS CUANTITATIVAS E. Fraile González	ESTADÍSTICA APLICADA A LAS CIENCIAS SOCIALES II (Desdoble A) A. Seisdedos Benito	ESTRUCTURA SOCIAL Y DESIGUALDADES M. Gutiérrez Sastre	ESTADÍSTICA APLICADA A LAS CIENCIAS SOCIALES II (Desdoble B) A. Seisdedos Benito	
10-11	INTRODUCCIÓN A LAS TÉCNICAS CUANTITATIVAS (Desdoble A) E. Fraile González	ESTADÍSTICA APLICADA A LAS CIENCIAS SOCIALES II A. Seisdedos Benito	ESTRUCTURA SOCIAL Y DESIGUALDADES M. Gutiérrez Sastre	ESTRUCTURA SOCIAL Y DESIGUALDADES (Desdoble A) * M. Gutiérrez Sastre	
	SISTEMA POLÍTICO ESPAÑOL (Desdoble B) * M. García Montero			ESTRUCTURA SOCIAL Y CLASES SOCIALES (Desdoble B) J. Riviere Gómez	
11-12	INTRODUCCIÓN A LAS TÉCNICAS CUANTITATIVAS (Desdoble B) E. Fraile González	LA FORMACIÓN DEL PENSAMIENTO SOCIOLOGICO P. Cordero Quiñones	ESTRUCTURA SOCIAL Y CLASES SOCIALES J. Riviere Gómez	ESTRUCTURA SOCIAL Y DESIGUALDADES (Desdoble B) * M. Gutiérrez Sastre	
	SISTEMA POLÍTICO ESPAÑOL (Desdoble A) * M. García Montero			ESTRUCTURA SOCIAL Y CLASES SOCIALES (Desdoble A) J. Riviere Gómez	
12-13	SISTEMA POLÍTICO ESPAÑOL M. García Montero	LA FORMACIÓN DEL PENSAMIENTO SOCIOLOGICO P. Cordero Quiñones	ESTRUCTURA SOCIAL Y CLASES SOCIALES J. Riviere Gómez		

PRIMER SEMESTRE

\*Se imparte en el aula 011B

**TITULACION: Grado en Sociología 2013-2014**  
**Facultad de Ciencias Sociales**

**SEGUNDO CURSO Aulas: 111 (aulario FES)**

HORA	LUNES	MARTES	MIÉRCOLES	JUEVES	VIERNES	SEGUNDO SEMESTRE
9-10	<b>MEDICIÓN E INDICADORES SOCIALES</b> M. Escobar Mercado A. Villacampa González		<b>TEORÍA SOCIOLOGICA CLÁSICA</b> P. Cordero Quiñones	<b>TEORÍA SOCIOLOGICA CLÁSICA (Desdoble A)</b> P. Cordero Quiñones <hr/> <b>SOCIOLOGÍA POLÍTICA (Desdoble B) *</b> S. Santiuste Cue		
10-11	<b>METODOLOGÍA CUALITATIVA II (Desdoble B)</b> S. Murillo de la Vega <hr/> <b>MEDICIÓN E INDICADORES SOCIALES (Desdoble A) *</b> M. Escobar Mercado A. Villacampa González	<b>ESTRUCTURA SOCIAL DE ESPAÑA (Desdoble A)</b> E. Riesco Vázquez <hr/> <b>ECONOMÍA POLÍTICA (Desdoble B) *</b> M <sup>a</sup> . J. Sánchez García	<b>TEORÍA SOCIOLOGICA CLÁSICA</b> P. Cordero Quiñones	<b>TEORÍA SOCIOLOGICA CLÁSICA (Desdoble B)</b> P. Cordero Quiñones <hr/> <b>SOCIOLOGÍA POLÍTICA (Desdoble A) *</b> S. Santiuste Cue		
11-12	<b>METODOLOGÍA CUALITATIVA II (Desdoble A)</b> S. Murillo de la Vega <hr/> <b>MEDICIÓN E INDICADORES SOCIALES (Desdoble B) *</b> M. Escobar Mercado A. Villacampa González	<b>ESTRUCTURA SOCIAL DE ESPAÑA (Desdoble B)</b> E. Riesco Vázquez <hr/> <b>ECONOMÍA POLÍTICA (Desdoble A) *</b> M <sup>a</sup> . J. Sánchez García	<b>SOCIOLOGÍA POLÍTICA</b> S. Santiuste Cue			
12-13	<b>ESTRUCTURA SOCIAL DE ESPAÑA</b> E. Riesco Vazquez	<b>METODOLOGÍA CUALITATIVA II</b> S. Murillo de la Vega	<b>ECONOMÍA POLÍTICA</b> M <sup>a</sup> . J. Sánchez García			
13-14	<b>ESTRUCTURA SOCIAL DE ESPAÑA</b> E. Riesco Vazquez		<b>ECONOMÍA POLÍTICA</b> M <sup>a</sup> . J. Sánchez García			

\* Se imparte en el aula 011B

## TITULACION: Grado en Sociología 2013-2014

Facultad de Ciencias Sociales

TERCER CURSO Aulas: 114 (aulario FES)

HORA	LUNES	MARTES	MIÉRCOLES	JUEVES	VIERNES	P R I M E R  S E M E S T R E
	ANÁLISIS DEMOGRÁFICO (Desdoble B) A. del Rey Poveda					
9-10	ANÁLISIS DEMOGRÁFICO A. del Rey Poveda	TEORÍA SOCIOLÓGICA CONTEMPORÁNEA I P. Cordero Quiñones	SOCIOLOGÍA DE LAS ORGANIZACIONES D. Doncel Abad	GÉNERO Y SOCIEDAD C. Cuadrado Callejo		
10-11	ANÁLISIS DEMOGRÁFICO (Desdoble A) A. del Rey Poveda	TEORÍA SOCIOLÓGICA CONTEMPORÁNEA I P. Cordero Quiñones	TEORÍA DE LA POBLACIÓN P. Iriso Napal	GÉNERO Y SOCIEDAD (Desdoble A) C. Cuadrado Callejo SOCIOLOGÍA DE LAS ORGANIZACIONES * (Desdoble B) D. Doncel Abad		
11-12	SINDICATOS Y RELACIONES DE TRABAJO EN ESPAÑA (Optativa) R. Sastre Ibarreche R.M. Morato García <hr/> ANTROPOLOGÍA APLICADA (Optativa) * F. Aixalá Font de Rubinat	TEORÍA DE LA POBLACIÓN P. Iriso Napal	TEORÍA DE LA POBLACIÓN P. Iriso Napal	GÉNERO Y SOCIEDAD (Desdoble B) C. Cuadrado Callejo SOCIOLOGÍA DE LAS ORGANIZACIONES * (Desdoble A) D. Doncel Abad		
12-13	SINDICATOS Y RELACIONES DE TRABAJO EN ESPAÑA (Optativa) R. Sastre Ibarreche R.M. Morato García <hr/> ANTROPOLOGÍA APLICADA (Optativa) * F. Aixalá Font de Rubinat		ORDENACIÓN Y PLANIFICACIÓN DEL TERRITORIO (Optativa) ** L. A. Hortelano Minguez			

13-14			ORDENACIÓN Y PLANIFICACIÓN DEL TERRITORIO (Optativa) ** L. A. Hortelano Mínguez			
-------	--	--	--	--	--	--

\* Se imparte en el aula 003D

\*\* Se imparte en el aula 217B

**TITULACION: Grado en Sociología 2013-2014**  
**Facultad de Ciencias Sociales**  
**TERCER CURSO Aulas: 114 (aulario FES)**

HORA	LUNES	MARTES	MIÉRCOLES	JUEVES	VIERNES
9-10		ANÁLISIS SOCIOLÓGICO DE ENCUESTAS K. Calvo Borobia	ANÁLISIS SOCIOLÓGICO DE ENCUESTAS (Desdoble A) K. Calvo Borobia		PRÁCTICAS I M. Gutiérrez Sastre
10-11		ANÁLISIS SOCIOLÓGICO DE ENCUESTAS (Desdoble B) K. Calvo Borobia	ANÁLISIS SOCIOLÓGICO DE ENCUESTAS (Desdoble A) K. Calvo Borobia	MINORÍAS ÉTNICAS Y MIGRACIONES INTERNACIONALES (Optativa) N. Morales Romo MERCADO DE TRABAJO Y EDUCACIÓN (Optativa) * A. García Laso	PRÁCTICAS I M. Gutiérrez Sastre
11-12	TEORÍA SOCIOLÓGICA CONTEMPORÁNEA II A. Penadés de la Cruz	ANÁLISIS SOCIOLÓGICO DE ENCUESTAS (Desdoble B) K. Calvo Borobia	SOCIOLOGÍA DE LAS RELIGIONES (Optativa) P. Iriso Napal SOCIOLÓGICA DEL TRABAJO (Optativa) * S. Murillo de la Vega	MINORÍAS ÉTNICAS Y MIGRACIONES INTERNACIONALES (Optativa) N. Morales Romo MERCADO DE TRABAJO Y EDUCACIÓN * (Optativa) A. García Laso	PRÁCTICAS I M. Gutiérrez Sastre
12-13	TEORÍA SOCIOLÓGICA CONTEMPORÁNEA II (Desdoble A) A. Penadés de la Cruz	HISTORIA DE LOS NACIONALISMOS EUROPEOS CONTEMPORÁNEOS (Optativa) M. A. Perfecto García SOCIOLÓGICA DEL CONSUMO (Optativa) * M. Gutiérrez Sastre	SOCIOLOGÍA DE LAS RELIGIONES (Optativa) P. Iriso Napal SOCIOLÓGICA DEL TRABAJO (Optativa) * S. Murillo de la Vega		PRÁCTICAS I M. Gutiérrez Sastre
13-14	TEORÍA SOCIOLÓGICA CONTEMPORÁNEA II (Desdoble B) A. Penadés de la Cruz	HISTORIA DE LOS NACIONALISMOS EUROPEOS CONTEMPORÁNEOS (Optativa) M. A. Perfecto García SOCIOLÓGICA DEL CONSUMO (Optativa) * M. Gutiérrez Sastre			PRÁCTICAS I M. Gutiérrez Sastre

SEGUNDO SEMESTRE

\*Se imparte en el aula 003D



**TITULACION: Grado en Sociología 2013-2014**  
**Facultad de Ciencias Sociales**

**CUARTO CURSO Aulas: 217B (aulario FES)**

HORA	LUNES	MARTES	MIÉRCOLES	JUEVES	VIERNES	PRIMER SEMESTRE
9-10	ANÁLISIS MULTIVARIANTE APLICADO A LAS CIENCIAS SOCIALES M. Escobar Mercado	ANÁLISIS MULTIVARIANTE APLICADO A LAS CIENCIAS SOCIALES (Desdoble A) M. Escobar Mercado			PRACTICAS II M. Gutiérrez Sastre	
10-11	ANÁLISIS MULTIVARIANTE APLICADO A LAS CIENCIAS SOCIALES M. Escobar Mercado	ANÁLISIS MULTIVARIANTE APLICADO A LAS CIENCIAS SOCIALES (Desdoble B) M. Escobar Mercado	PERSPECTIVAS DE LA SOCIOLOGÍA ACTUAL P. Cordero Quiñones		PRACTICAS II M. Gutiérrez Sastre	
11-12	SINDICATOS Y RELACIONES DE TRABAJO EN ESPAÑA (Optativa) R. Sastre Ibarreche R.M. Morato García ANTROPOLOGÍA APLICADA (Optativa) * F. Aixalá Font de Rubinat		PERSPECTIVAS DE LA SOCIOLOGÍA ACTUAL P. Cordero Quiñones		PRACTICAS II M. Gutiérrez Sastre	
12-13	SINDICATOS Y RELACIONES DE TRABAJO EN ESPAÑA (Optativa) R. Sastre Ibarreche R.M. Morato García ANTROPOLOGÍA APLICADA (Optativa) * F. Aixalá Font de Rubinat		ORDENACIÓN Y PLANIFICACIÓN DEL TERRITORIO (Optativa) L. A. Hortelano Minguez		PRACTICAS II M. Gutiérrez Sastre	
13-14			ORDENACIÓN Y PLANIFICACIÓN DEL TERRITORIO (Optativa) L. A. Hortelano Minguez		PRACTICAS II M. Gutiérrez Sastre	

\*Se imparte en el aula 003D

**TITULACION: Grado en Sociología 2013-2014**  
**Facultad de Ciencias Sociales**

**CUARTO CURSO Aulas: 217B (aulario FES)**

HORA	LUNES	MARTES	MIÉRCOLES	JUEVES	VIERNES	SEGUNDO SEMESTRE
10-11	<b>CAMBIO SOCIAL</b> J. Rivera Navarro	<b>CAMBIO SOCIAL</b> J. Rivera Navarro		<b>MINORÍAS ÉTNICAS Y MIGRACIONES INTERNACIONALES (Optativa)</b> N. Morales Romo <b>MERCADO DE TRABAJO Y EDUCACIÓN (Optativa) *</b> A. García Laso		
11-12	<b>CAMBIO SOCIAL</b> J. Rivera Navarro	<b>SOCIOLOGIA DE LA DESVIACION</b> F. Gil Villa	<b>SOCIOLOGÍA DE LAS RELIGIONES (Optativa)</b> P. Iriso Napal <b>SOCIOLOGÍA DEL TRABAJO (Optativa) *</b> S. Murillo de la Vega	<b>MINORÍAS ÉTNICAS Y MIGRACIONES INTERNACIONALES (Optativa)</b> N. Morales Romo <b>MERCADO DE TRABAJO Y EDUCACIÓN (Optativa) *</b> A. García Laso		
12-13	<b>SOCIOLOGIA DE LA DESVIACION</b> F. Gil Villa	<b>HISTORIA DE LOS NACIONALISMOS EUROPEOS CONTEMPORÁNEOS (Optativa)</b> M.A. Perfecto García <b>SOCIOLOGÍA DEL CONSUMO (Optativa) *</b> M. Gutiérrez Sastre	<b>SOCIOLOGÍA DE LAS RELIGIONES (Optativa)</b> P. Iriso Napal <b>SOCIOLOGÍA DEL TRABAJO (Optativa) *</b> S. Murillo de la Vega			
13-14		<b>HISTORIA DE LOS NACIONALISMOS EUROPEOS CONTEMPORÁNEOS (Optativa)</b> M.A. Perfecto García <b>SOCIOLOGÍA DEL CONSUMO (Optativa) *</b> M. Gutiérrez Sastre				

\* Se imparte en el aula 003D

**TITULACION: Grado en Sociología 2013-2014**  
**Facultad de Ciencias Sociales**

**TERCER Y CUARTO CURSOS (OPTATIVAS COMUNES) Aulas: 217B (aulario FES)**

HORA	LUNES	MARTES	MIÉRCOLES	JUEVES	VIERNES	PRIMER SEMESTRE
16-17		SOCIETY AND POLITICS IN LATIN AMERICA (Optativa) S. Linares Lejarreta		SPANISH ECONOMY (Optativa) M.J. Sánchez García		
17-18		SOCIETY AND POLITICS IN LATIN AMERICA (Optativa) S. Linares Lejarreta	SOCIOLOGÍA DE LA COMUNICACIÓN Y LA OPINIÓN PÚBLICA (Optativa) S. Santiúste Cué INTRODUCCION AL ANALISIS DE LAS POLITICAS PUBLICAS (Optativa) * M. García Montero	SPANISH ECONOMY (Optativa) M.J. Sánchez García		
18-19	MEDIO AMBIENTE Y SOCIEDAD (Optativa) M. L. Ibáñez Martínez PSICOLOGIA SOCIAL APLICADA (Optativa) * E. M. Picado Valverde	ORGANIZACIÓN DE LOS SERVICIOS SOCIALES (Optativa) M. Noboa Fiallo SOCIOLOGÍA DE LA FAMILIA (Optativa) * K. Calvo Borobia	SOCIOLOGÍA DE LA COMUNICACIÓN Y LA OPINIÓN PÚBLICA (Optativa) S. Santiúste Cué INTRODUCCION AL ANALISIS DE LAS POLITICAS PUBLICAS (Optativa) * M. García Montero	PSICOLOGÍA DE LOS GRUPOS (Optativa) A. Martín Coca		
19-20	MEDIO AMBIENTE Y SOCIEDAD (Optativa) M. L. Ibáñez Martínez PSICOLOGIA SOCIAL APLICADA (Optativa) * E. M. Picado Valverde	ORGANIZACIÓN DE LOS SERVICIOS SOCIALES (Optativa) M. Noboa Fiallo SOCIOLOGÍA DE LA FAMILIA (Optativa) * K. Calvo Borobia		PSICOLOGÍA DE LOS GRUPOS (Optativa) A. Martín Coca		

\* Se imparte en el aula 004

**TITULACION: Grado en Sociología 2013-2014**  
**Facultad de Ciencias Sociales**

**TERCER Y CUARTO CURSO (OPTATIVAS COMUNES) Aulas: 217B (aulario FES)**

HORA	LUNES	MARTES	MIÉRCOLES	JUEVES	VIERNES
16-17	SOCIOLOGÍA DE LA SALUD (Optativa) J. Rivera Navarro	EUROPEAN POLITICAL SYSTEMS (Optativa) A. Penadés de la Cruz ECONOMÍA DEL ESTADO DEL BIENESTAR (Optativa) * R. Muñoz de Bustillo Llorente		MODELOS DE ELECCION RACIONAL (Optativa) A. Penadés de la Cruz	
17-18	SOCIOLOGÍA DE LA SALUD (Optativa) J. Rivera Navarro	EUROPEAN POLITICAL SYSTEMS (Optativa) A. Penadés de la Cruz ECONOMÍA DEL ESTADO DEL BIENESTAR (Optativa) * R. Muñoz de Bustillo Llorente	SOCIOLOGÍA DE LA EDUCACIÓN (Optativa) F. Gil Villa SOCIOLOGÍA URBANA (Optativa) * M. L. Ibáñez Martínez	MODELOS DE ELECCION RACIONAL (Optativa) A. Penadés de la Cruz	
18-19	SOCIOLOGÍA DE LOS MOVIMIENTOS SOCIALES (Optativa) P. Iriso Napal	SOCIOLOGÍA RURAL (Optativa) E. Hernández Bejarano	SOCIOLOGÍA DE LA EDUCACIÓN (Optativa) F. Gil Villa SOCIOLOGÍA URBANA (Optativa) * M. L. Ibáñez Martínez	ANTROPOLOGÍA ECONÓMICA Y POLITICA (Optativa) Pendiente de asignación	
19-20	SOCIOLOGÍA DE LOS MOVIMIENTOS SOCIALES (Optativa) P. Iriso Napal	SOCIOLOGÍA RURAL (Optativa) E. Hernández Bejarano		ANTROPOLOGÍA ECONÓMICA Y POLITICA (Optativa) Pendiente de asignación	

S E G U N D O S E M E S T R E

\* Se imparte en el aula 004

# 7

## Calendario de evaluación



VNIVERSIDAD  
D SALAMANCA

CAMPUS DE EXCELENCIA INTERNACIONAL

**CALENDARIO DE EVALUACIÓN****GRADO EN COMUNICACIÓN AUDIOVISUAL  
CURSO ACADÉMICO 2012-2013****PRIMER CURSO****PRIMER CUATRIMESTRE**

<b>ASIGNATURA</b>	<b>RECUPERACIÓN</b>
INTRODUCCION A LA SOCIOLOGIA	3-2-2014
INTRODUCCION A LA CIENCIA POLITICA	4-2-2014
HISTORIA DEL MUNDO CONTEMPORANEO	5-2-2014
INTRODUCCION A LAS TECNICAS CUALITATIVAS	6-2-2014
INTRODUCCION A LA ECONOMIA	7-2-2014
HISTORIA DE LAS IDEAS POLITICAS CONTEMPORANEAS	3-2-2014

**SEGUNDO CUATRIMESTRE**

<b>ASIGNATURA</b>	<b>RECUPERACIÓN</b>
ESTADISTICA APLICADA A LAS CIENCIAS SOCIALES I	16-6-2014
METODOLOGIA CUALITATIVA I	17-6-2014
CONCEPTOS FUNDAMENTALES DE SOCIOLOGIA	18-6-2014
PSICOLOGIA SOCIAL	19-6-2014
ANTROPOLOGIA SOCIAL	20-6-2014
HISTORIA DE ESPAÑA DEL SIGLO XX	16-6-2014

## SEGUNDO CURSO

## PRIMER CUATRIMESTRE

ASIGNATURA	RECUPERACIÓN
SISTEMA POLITICO ESPAÑOL	3-2-2014
ESTADISTICA APLICADA A LAS CIENCIAS SOCIALES II	6-2-2014
ESTRUCTURA SOCIAL Y CLASES SOCIALES	5-2-2014
LA FORMACION DEL PENSAMIENTO SOCIOLOGICO	4-2-2014
INTRODUCCION A LAS TECNICAS CUANTITATIVAS	7-2-2014
ESTRUCTURA SOCIAL Y DESIGUALDADES	3-2-2014

## SEGUNDO CUATRIMESTRE

ASIGNATURA	RECUPERACIÓN
ECONOMIA POLITICA	16-6-2014
TEORIA SOCIOLOGICA CLASICA	17-6-2014
METODOLOGIA CUALITATIVA II	18-6-2014
ESTRUCTURA SOCIAL DE ESPAÑA	19-6-2014
SOCIOLOGIA POLITICA	20-6-2014
MEDICION E INDICADORES SOCIALES	16-6-2014

## TERCER CURSO

## PRIMER CUATRIMESTRE

ASIGNATURA	RECUPERACIÓN
TEORIA SOCIOLOGICA CONTEMPORANEA I	3-2-2014
TEORIA DE LA POBLACION	4-2-2014

ANALISIS DEMOGRAFICO	5-2-2014
SOCIOLOGIA DE LAS ORGANIZACIONES	6-2-2014
GENERO Y SOCIEDAD	7-2-2014

**SEGUNDO CUATRIMESTRE**

ASIGNATURA	RECUPERACIÓN
ANALISIS SOCIOLOGICO DE ENCUESTAS	16-6-2014
TERORIA SOCIOLOGICA CONTEMPORANEA II	17-6-2014

**CUARTO CURSO****PRIMER CUATRIMESTRE**

ASIGNATURA	RECUPERACIÓN
ANALISIS MULTIVARIANTE APLICADO A LAS CIENCIAS SOCIALES	3-2-2014
PERSPECTIVAS DE LA SOCIOLOGIA ACTUAL	4-2-2014

**SEGUNDO CUATRIMESTRE**

ASIGNATURA	RECUPERACIÓN
CAMBIO SOCIAL	16-6-2014
SOCIOLOGIA DE LA DESVIACION	17-6-2014



## OPTATIVAS

ASIGNATURA	RECUPERACIÓN
SOCIOLOGIA DEL CONSUMO	16-6-2014
SOCIOLOGIA DE LAS RELIGIONES	17-6-2014
SOCIOLOGIA DE LA EDUCACION	18-6-2014
SOCIOLOGIA DE LA FAMILIA	3-2-2014
SOCIOLOGIA DE LOS MOVIMIENTOS SOCIALES	19-6-2014
MINORIAS ETNICAS Y MIGRACIONES INTERNACIONALES	20-6-2014
SOCIOLOGIA RURAL	16-6-2014
SOCIOLOGIA URBANA	17-6-2014
SOCIOLOGIA DE LA SALUD	18-6-2014
SOCIOLOGIA DEL TRABAJO	19-6-2014
MEDIO AMBIENTE Y SOCIEDAD	4-2-2014
SOCIOLOGIA DE LA COMUNICACIÓN Y LA OPINION PUBLICA	5-2-2014
ANTROPOLOGIA APLICADA	6-2-2014
ANTROPOLOGIA ECONOMICA Y POLITICA	20-6-2014
HISTORIA DE LOS NACIONALISMOS EUROPEOS CONTEMPORANEOS	17-6-2014
ORDENACION Y PLANIFICACION DEL TERRITORIO	7-2-2014
ORGANIZACIÓN DE LOS SERVICIOS SOCIALES	3-2-2014
SINDICATOS Y RELACIONES DE TRABAJO EN ESPAÑA	4-2-2014
PSICOLOGIA SOCIAL APLICADA	5-2-2014
PSICOLOGIA DE LOS GRUPOS	6-2-2014
ECONOMIA DEL ESTADO DEL BIENESTAR	18-6-2014
ECONOMIA ESPAÑOLA (SPANISH ECONOMY)	7-2-2014

MERCADO DE TRABAJO Y EDUCACION	19-6-2014
SOCIEDAD Y POLITICA EN AMERICA LATINA (SOCIETY AND POLITICS IN LATIN AMERICA)	3-2-2014
SISTEMAS POLITICOS DE EUROPA (EUROPEAN POLITICAL SYSTEMS)	20-6-2014
MODELOS DE ELECCION RACIONAL	16-6-2014
INTRODUCCION AL ANALISIS DE LAS POLITICAS PUBLICAS	4-2-2014