

37.297

Salvador de la Cruz

**RECUERDOS
DE
SANTA TERESA**



Table de l'annuaire, let. 6

Letra de Inmortal, ref. 6

Registrada con el num^o 25
Salamanca, 30 de Agosto de 1882
Bullo

87297



RECUERDOS DE SANTA TERESA.

EN SALAMANCA:

Dimensiones en centímetros.

1 FACHADA DE LA CASA DE SANTA TERESA. -----	24-29.
2 PATIO DE LA CASA DE SANTA TERESA. -----	28-31.
3 BALCON Y ENREDADERA DE SANTA TERESA. -----	19-25.
4 POZO DE LA HUERTA DE SANTA TERESA. -----	19-25.
5 CELDA DE SANTA TERESA. -----	25-32.
6 VISTA GENERAL DE SALAMANCA. -----	24-29.

EN ALBA DE TÓRMES:

7 VISTA GENERAL DE ALBA DE TÓRMES. -----	24-29.
8 EXTERIOR DEL CONVENTO DE LAS RELIGIOSAS CARMELITAS. -----	25-32.
9 INTERIOR DEL CONVENTO DE LAS MISMAS. -----	14-20.
10 SEPULCRO PRIMITIVO DONDE ESTUVO ENTERRADA LA SANTA. -----	14-20.
11 SEPULCRO ACTUAL QUE CONTIENE LOS RESTOS DE LA MISMA. -----	14-20.
12 FUENTE DE SANTA TERESA EN EL CAMINO DE ALBA. -----	29-32.
13 DOLOROSA QUE SE VENERA EN EL CONVENTO DE LAS CARMELITAS. -----	9-12.
14 EXTERIOR DEL CONVENTO DE LOS FRAILES CARMELITAS. -----	18-25.
15 RUINAS DEL CASTILLO DE LOS DUQUES DE ALBA. -----	18-25.

Juan Poujade

Esta colección de fotografías es propiedad del Sr. Poujade, y nadie sin su consentimiento puede reproducirlas. Queda hecho el depósito que marca la ley.



Juan Poujade



[Handwritten signature]



[Handwritten signature]



[Handwritten signature]



De



San Francisco



[Handwritten signature]



[Handwritten signature]

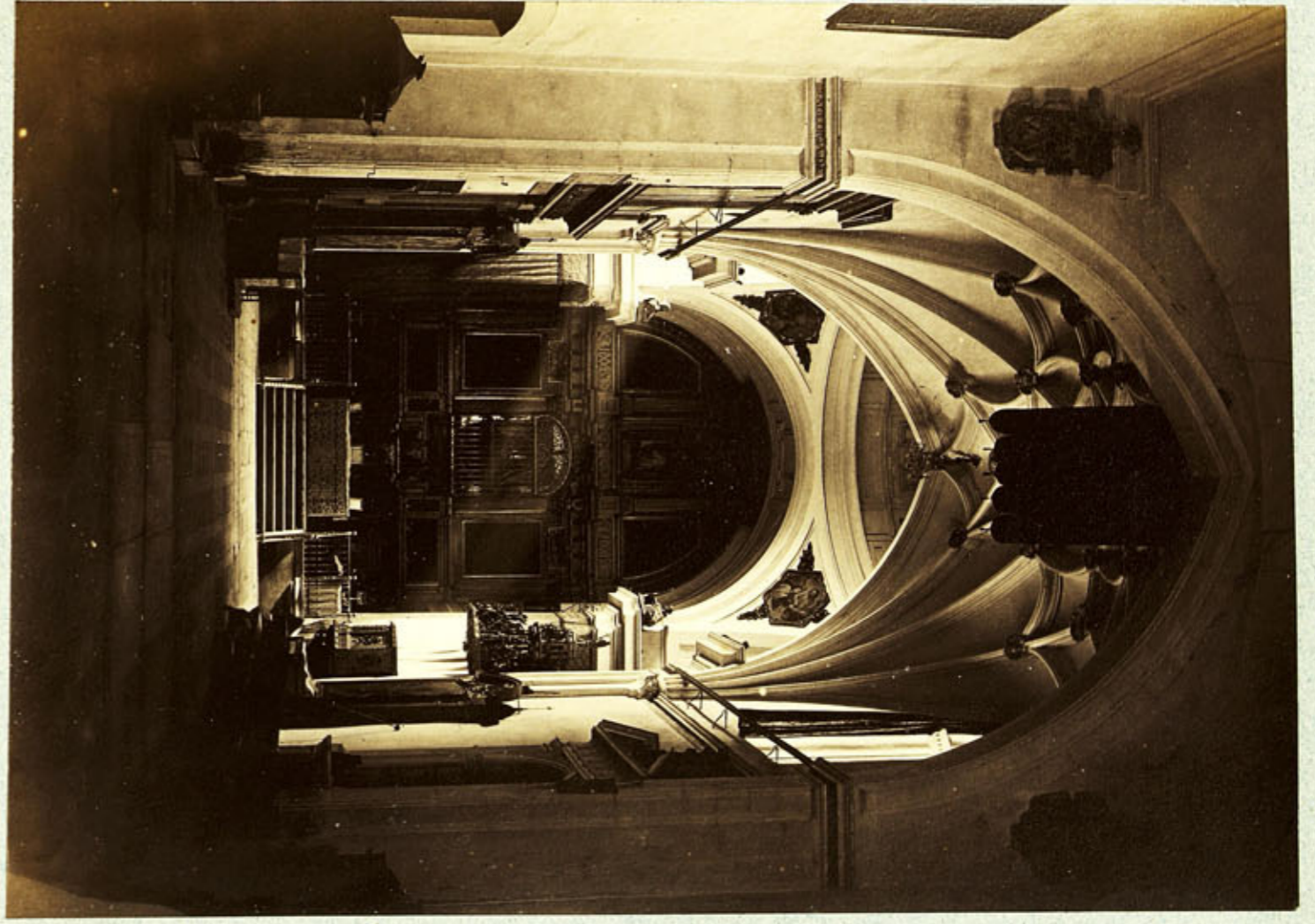

9

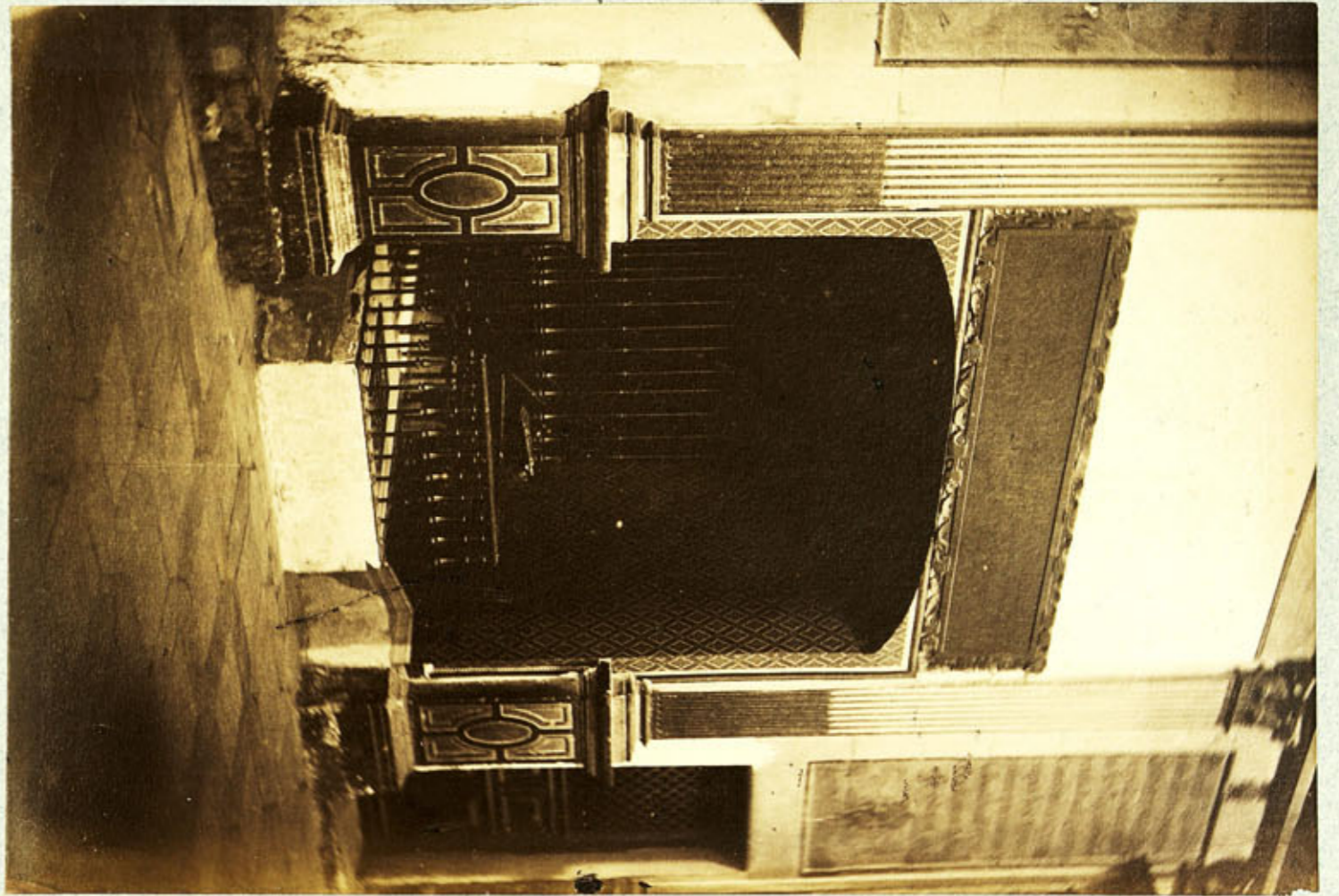

10

John

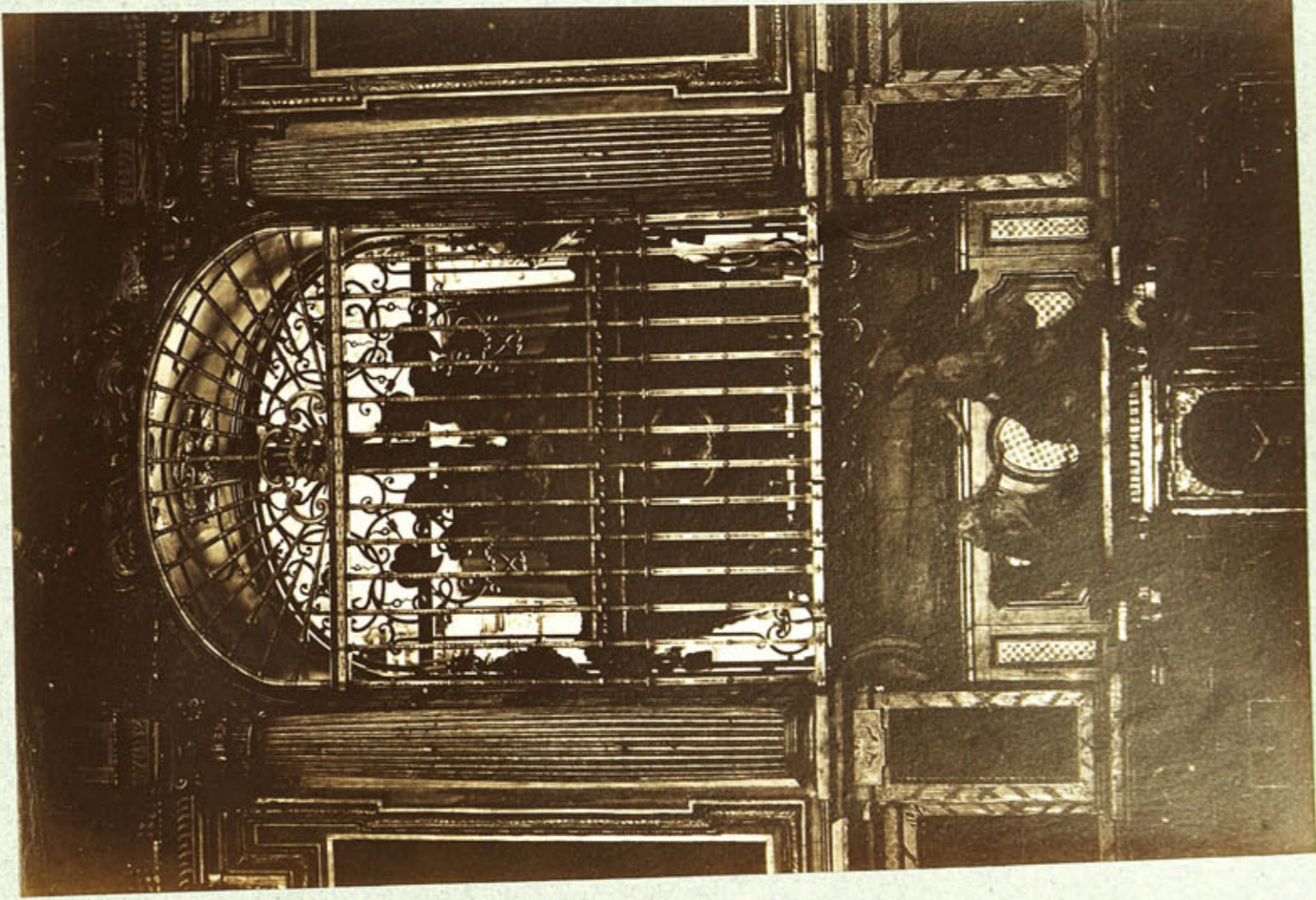

11

[Handwritten signature]



Nuestra Señora de los Dolores, que se venera en las Carmelitas calzadas de Alba de Tormes.

13



J. D.



[Handwritten signature]



[Handwritten signature]

RECUERDOS DE SANTA TERESA.

EN SALAMANCA:

- 1 FACHADA DE LA CASA DE SANTA TERESA.
- 2 PATIO DE LA CASA DE SANTA TERESA.
- 3 BALCON Y ENREDADERA DE SANTA TERESA.
- 4 POZO DE LA HUERTA DE SANTA TERESA.
- 5 CELDA DE SANTA TERESA.
- 6 VISTA GENERAL DE SALAMANCA.

EN ALBA DE TÓRMES:

- 7 VISTA GENERAL DE ALBA DE TÓRMES.
- 8 EXTERIOR DEL CONVENTO DE LAS RELIGIOSAS CARMELITAS.
- 9 INTERIOR DEL CONVENTO DE LAS MISMAS.
- 10 SEPULCRO PRIMITIVO DONDE ESTUVO ENTERRADA LA SANTA.
- 11 SEPULCRO ACTUAL QUE CONTIENE LOS RESTOS DE LA MISMA.
- 12 FUENTE DE SANTA TERESA EN EL CAMINO DE ALBA.
- 13 DOLOROSA QUE SE VENERA EN EL CONVENTO DE LAS CARMELITAS.
- 14 EXTERIOR DEL CONVENTO DE LOS FRAILES CARMELITAS.
- 15 RUINAS DEL CASTILLO DE LOS DUQUES DE ALBA.



514282635



6404238248



