

Coged un trozo de cartulina —una tarjeta de visita, por ejemplo— y colocadla de canto en la línea de puntos, entre la cárcel y el intelectual de izquierdas.

Ahora, acercándose hasta tocar con la punta de la nariz el canto de la tarjeta, de forma que con el ojo izquierdo veáis la cárcel y con el derecho al intelectual de izquierdas, podréis apreciar el milagro.

Poco a poco, el intelectual de izquierdas entra solito en la cárcel, sin necesidad de recurrir a las Fuerzas del Orden ni nada de nada. ¡Así da gloria! ¡A que sí!

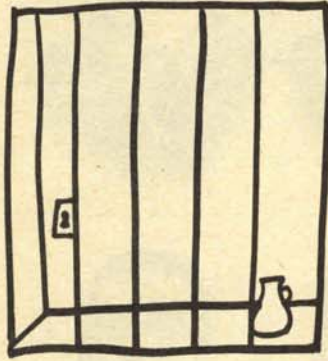

SVAMERI

REGALO PARA LECTORES TUERTOS

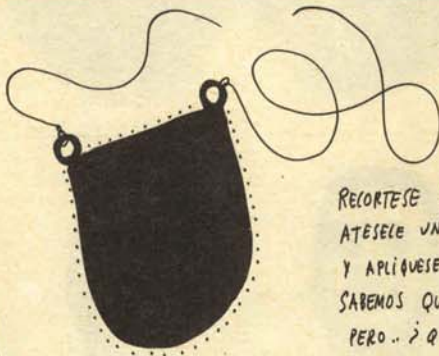

RECORTÉSE POR LA LÍNEA DE PUNTOS
ATESELE UNA CUERDECITA LIVIANA
Y APLÍQUESE AL OJO VACÍO.
SABEMOS QUE SU USO ES MUY LIMITADO
PERO... ¿QUE QUIEREN USTEDES?
¡ES GRATIS! Y ¡MENOS DA UNA
PIEDRA! ¿NO?

EL ARCHIVO DE DON CLAUDIO



—Hemos tenido suerte. ¿Sabes lo que había dentro de la botella de leche?... ¡Vino!



—¡A la bí, a la ba! ¡A la bim, bom, ba! ¡Indime, Indime! ¡Ra, ra, ra!



PONGA AL DIA SU ENSEÑANZA GENERAL BASICA

UNIDADES DIDACTICAS

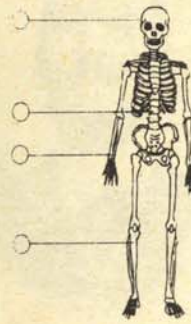

● Coloca los números que correspondan a los sitios donde a t a c a n las enfermedades profesionales a los ejecutivos y tecnócratas.

1. Agujetas, de firmar subidas de precios.
2. Hemiplejías cerebrales, de difundir rumores.
3. Úlceras de duodeno, de asistir a almuerzos de trabajo.
4. Agujetas, de visitar países en viajes oficiales.

● Dibuja tres servicios públicos de los que carezca tu comunidad.

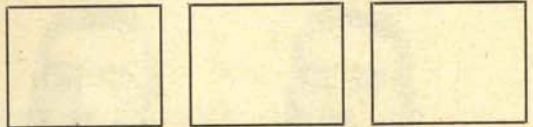

● ¿Quién es el jefe del Ayuntamiento? Tacha lo que no corresponda.

El secretario. El gobernador. La limpiadora. El pregonero.

● Nombra tres electrodomésticos cuyo consumo sea provocado por TV.

1 2 3

CONSULTORIO POLITICO-GRAFOLÓGICO

Por el DOCTOR OLIVETTI

*Mi seño myo maleflarce
calreestro desta zonguen-
tre suster fren en compa-
ña de toa su familiaisig
modegelo ninos est*

ALBANIL (Linares).—Su escritura denota unos elementales conocimientos políticos, que no van más allá de las normas de obligado cumplimiento. Esas tildes de las eñes denotan, sin embargo, grandes posibilidades de adaptación a la que vaya viniendo. Es hombre que en un equipo ministerial daría el juego, porque las bes y las uves indican bien a las claras que no es hombre que se aferre a una idea, sino que se amolda a las circunstancias. El ojo de buey que me hace en las erres denota que, hoy por hoy, tiene pocas posibilidades políticas en España. ¿Por qué no lo intenta en Alemania? Y así, de paso, puede acudir a una academia para perfeccionar la letra.