

# LEMBRANÇA DA BAHIA

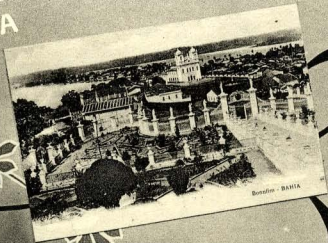

Câmara Municipal - BAHIA



Bonfim - BAHIA



Palácio do Governo - BAHIA



Teatro S. João - BAHIA

n° 16

CARTE POSTALE

Tous les pays étrangers n'acceptent pas la correspondance au recto  
Se renseigner à la poste



Correspondance

Adresse

De parada para  
Buenos Aires un a-  
fectuoso saludo de  
su buen amigo.

M Miguel de Unamuno.  
Universidad.  
Salamanca.  
(España).

Justo Lantieri

Bahia 4 Septre 1912.