

CRUCIGRAMA

HORIZONTALES. A: Apécope de santo. Valle español. B: Hablar en público. Nombre dado en el Japón a cierto alimento común. C: Convulsiones. Orificios de la piel. D: Atrévola. Derribe. E: Al revés, unas. Medir el precio. F: Ciertos aires populares. G: Al revés y popularmente, atontados. Entréguelas. H: Parte saliente de un tejado. Que tiene facultad para volar. I: Fraudes. Orillas de los ríos muy pobladas. J: Fonéticamente, personajes fabulosos infantiles. Al revés, agerraderas. K: Pronombre. Siglas comerciales.

VERTICALES. 1: Sitio poblado de malezas. Nombre dedo al demonio. 2: Ría de Galicia. Percibido por uno de los sentidos. 3: Uíles de pesca. Enunciados. 4: Ciertos artesanos. 5: Extrájoslos. 6: Consonante. 7: Golpes producidos por ciertos animales. 8: Manoseéelos. 9: Ciertas frutas. Molestias. 10: Golpes fuertemente. Pone algo junto a otra cosa. 11: Hurtar en las cuentas domésticas. Insultas.

AJEDREZ

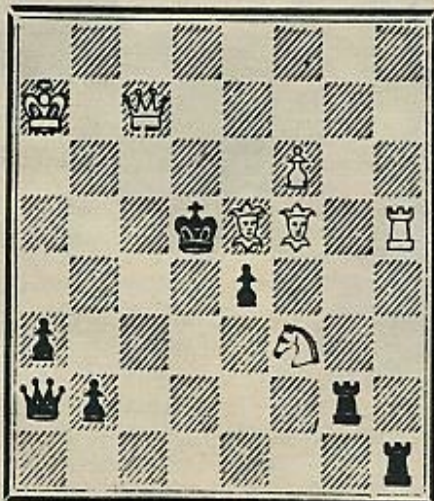

C. MANSFIELD, Segundo Premio, «El Due Mos» 1960. Mate en dos.

PROBLEMAS DE INGENIO

4.—Hállese, en litros, la capacidad de un cántaro que quedó lleno con 35,535 kilogramos de leche, cuya densidad es 1,03.

5.—Un tablón de pino pesa 32,850 kilogramos. Sus dimensiones son de 2,5 metros de largo, 80 centímetros de ancho y 25 milímetros de espesor. Hállese la densidad de esta clase de madera.

6.—Hállese el peso, en kilogramos, y el valor de una piedra cúbica, de 1,4 metros de arista, cuya densidad es 2,5, si el precio se estipula a 800 pesetas la tonelada métrica.

(Soluciones en la pág. 86)

HUMOR FRANCÉS: SEMPÉ

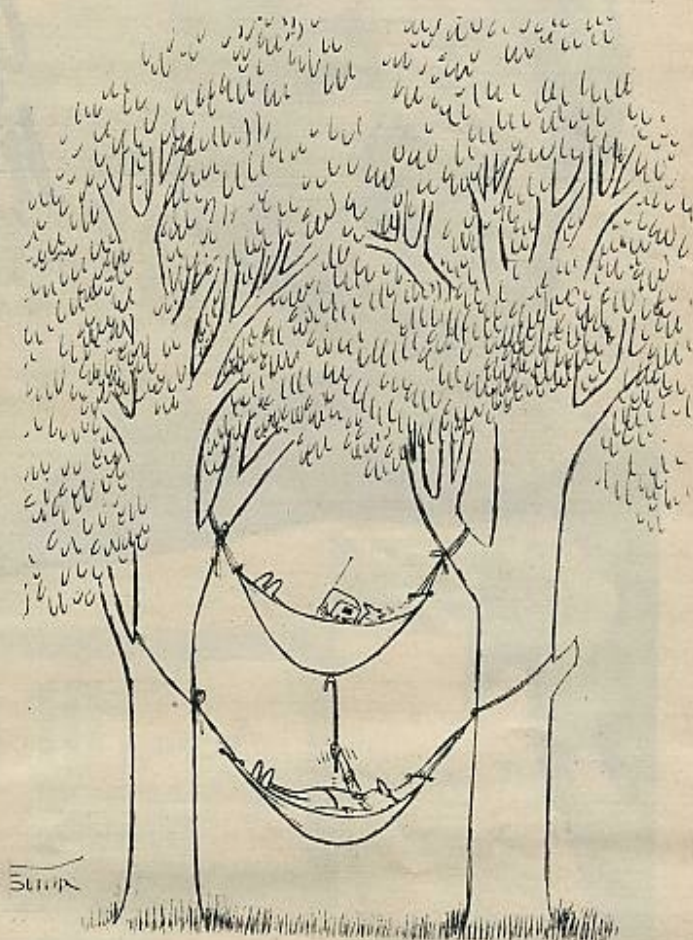

Sin palabras.



«... Con nuestras excusas por el retraso en la instalación de vuestra casita prefabricada, les saludamos atentamente...»