ESTRICTAMENTE CONFIDENCIAL:

EL INFORME MANDY

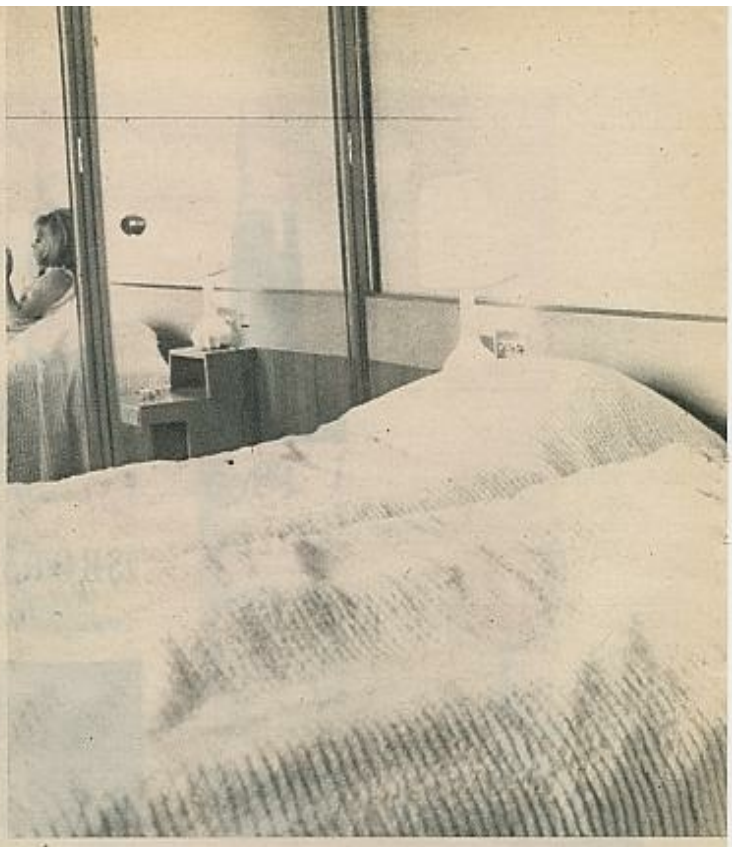

LAS segundas partes nunca fueron buenas, asegura el adagio, pero Mandy Rice Davis no le puede estar sacando mejor partido a su papel de segundona. El caso Profumo tuvo su estrella que acaparó totalmente la atención del público y su «metteur en scéne», el enigmático doctor Ward. Mandy aparecía en un segundo plano, junto a otras chicas igualmente atractivas y absolutamente desconocidas

La protagonista, junto a Cristina Keeler, del famoso «Caso Ward», ha anunciado la publicación de sus memorias bajo el pomposo título de «Después del informe Denning, el informe Mandy» que contará con el aderezo de más de cien fotografías. Entre tanto, Mandy ha alquilado una suntuosa «suite» cuyo cuarto de baño es el sitio ideal de la avispada joven para su lanzamiento publicitario.

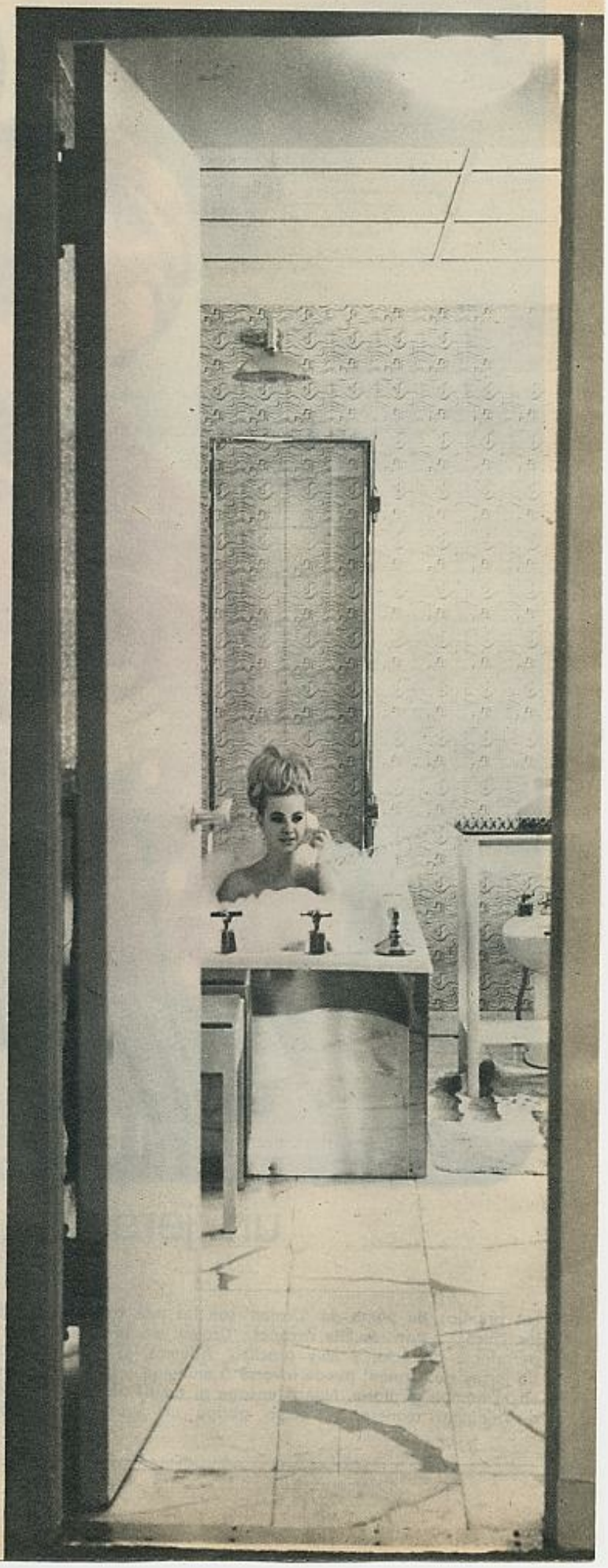

hasta entonces, por alguien que no fuera habitual de las reuniones de Ward. Mandy empezó a ser notada y a sobresalir de ese anónimo grupo gracias a sus declaraciones en el proceso, declaraciones que ella procuraba hacer lo más «descaradas» posible. Este fue el primer paso. Luego, Mandy tuvo la habilidad de lanzar una frase en el momento oportuno, cuando parecía acabarse la cuerda del «caso»: «Yo figuraré en la historia como una segunda Lady Hamilton» —observemos de paso la afición que tiene esta chica a los papeles de segundona—. La frase hizo cierta fortuna, pero Mandy consiguió lo que se proponía: destacar inmediatamente del pelotón y alcanzar una buena posición. Algún contrato en televisión, muchos reportajes en casi todas las revistas gráficas del mundo... Y otra frase: «Ya he conseguido mis primeras diez mil libras y no he hecho sino empezar». Efectivamente. Sigue la historia. Lord Denning escribe su famoso y popular informe, ese magnífico best-seller que ha conseguido batir los mejores éxitos de Lawrence o Miller. Y Mandy lanza la tercera frase de la temporada: «Después del informe Denning, el informe Mandy». La muchacha se ha dedicado a contar su vida, su corta y ajetreada existencia. El «informe Mandy» irá amenizado con más de cien fotografías. Y ahora es cuando se ha consolidado su papel de segundona distinguida: ha filmado una serie para la TV inglesa, ha grabado un long-play titulado «Una tarde con Mandy» y considera actualmente si le interesa o no una propuesta cinematográfica que le ha hecho un productor italiano. Mientras se decide, ha alquilado un lujoso apartamento en uno de los más conocidos hoteles londinenses. Entre baño y baño, bajo las pompas de jabón, Mandy reflexiona, examina la conveniencia de sus futuras inversiones.

(*CAMERA PRESS-ZARDOYA*)