11

Misa A seis Violin primero

Nº 1

UNIVERSIDAD DE SALAMANCA
CAPILLA

Dn Juan Mir y Llusa

año
1751

VNIVERSIDAD
DE SALAMANCA
GREDOS USAHE

Violín 1°

And.te

Kirie

Christe

Largo

Andte

Kirie

Gloria

Tinterra

pia

VNIVERSIDAD DE SALAMANCA
GREDOS.USAL.ES

Credo

Patrem

Largo

Et incarnatus

Largo

Vivo

. et resurexit;

pia

for

Santus

Sanctus;

UNIVERSIDAD DE SALAMANCA
GREDOS.USAL.ES

Misa A seis Violin Segundo

Mº

Dn Juan Mir y Llusa

año
1751

UNIVERSIDAD DE SALAMANCA
CAPILLA

VNIVERSIDAD DE SALAMANCA
GREDOS.USAL.ES

7.

Violin. 2°

Andante

Kirie

Chriſte

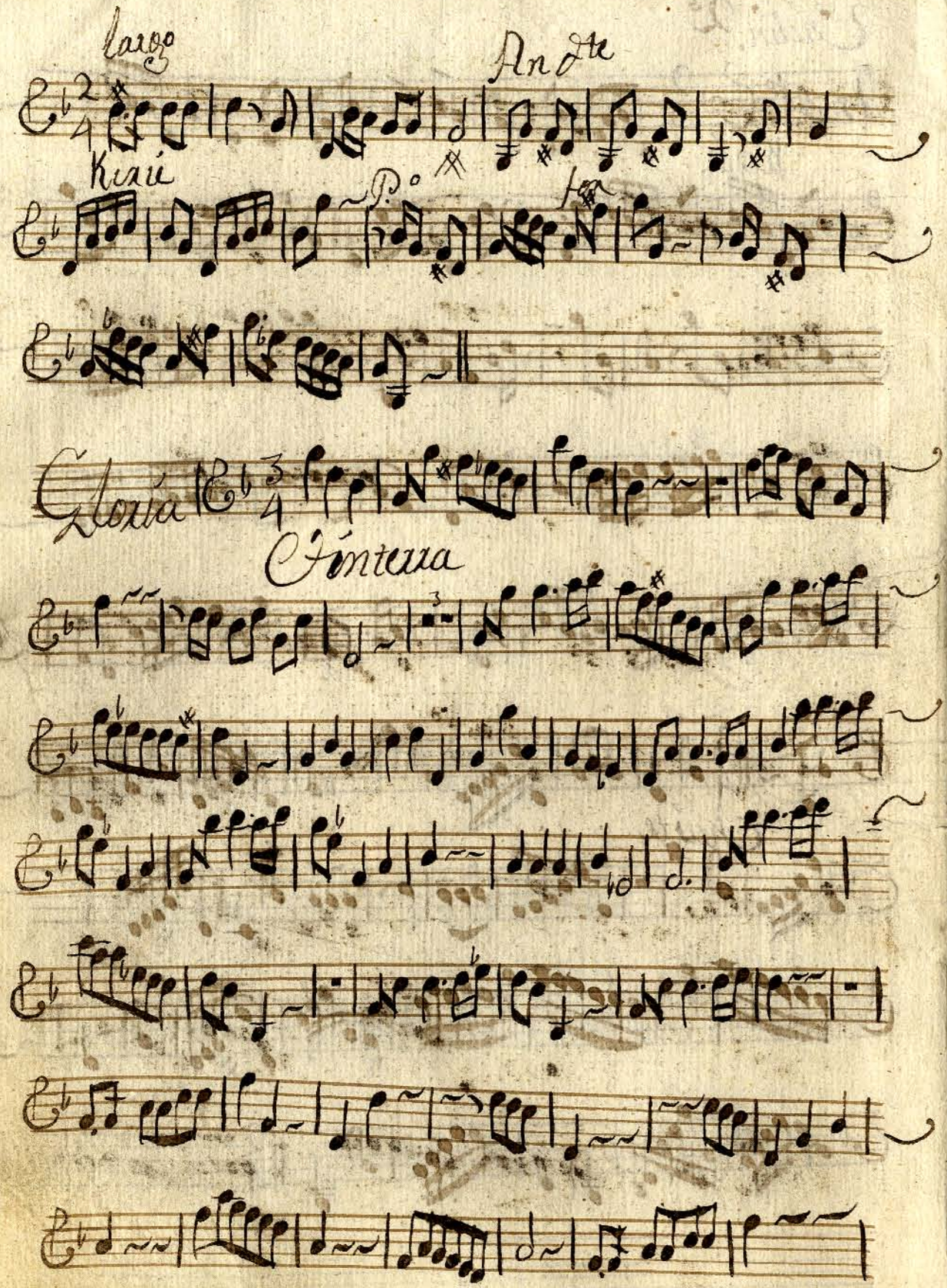

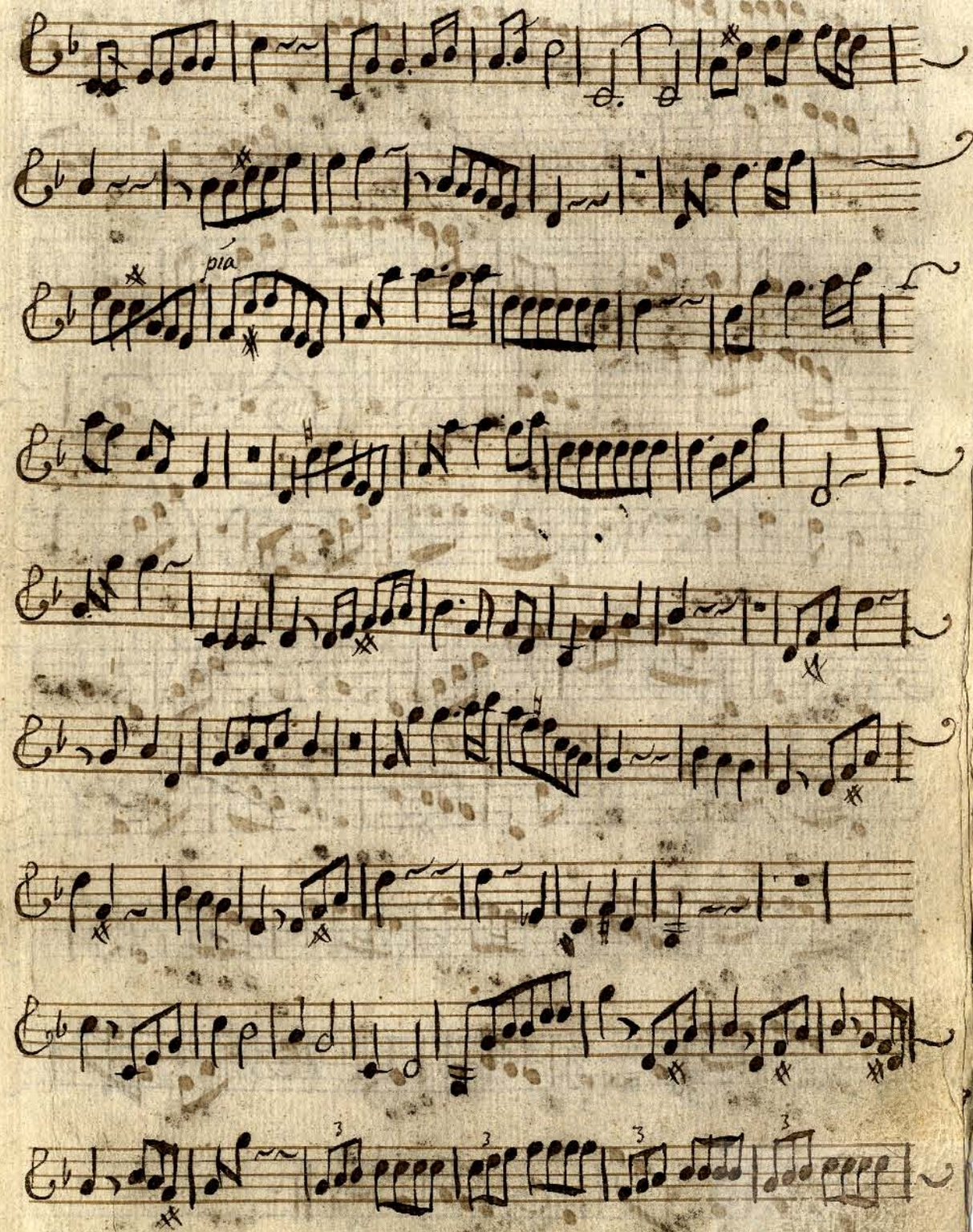

VNIVERSIDAD DE SALAMANCA
GREDOS.USAL.ES

Credo.

Patrem

Largo

Incarnatus

Largo

Crucifixus;

Vivo,

et resurrexit;

UNIVERSIDAD DE SALAMANCA
GREDOS USAL.ES

pia

for

3.

Santus

Sanctus;

UNIVERSIDAD DE SALAMANCA
GREDOS USAL ES

A Compana.to

Misa 6 And.e

Kirie-

Christe

Christe-

Largo

Kirie

Vivo

Kirie-

pia

Gloria

UNIVERSIDAD DE SALAMANCA
GREDOS.USAL.ES

Gloria;

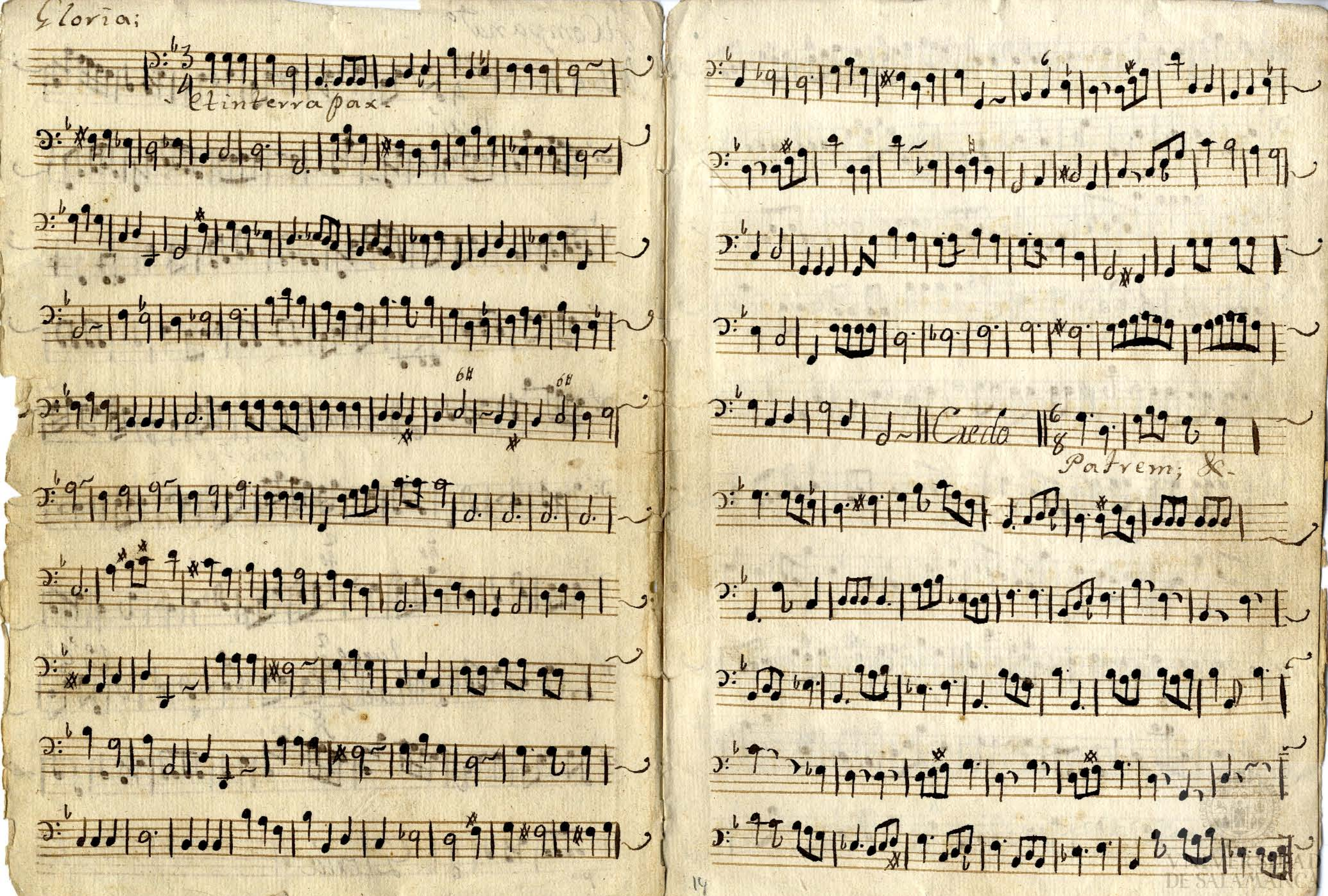

VNIVERSIDAD DE SALAMANCA
GREDOS USALES

Largo.

Et incarnatus;

Largo.

Crucifixus;

Vivo.

Et resurrexit;

fort

Santus

Sanctus;

122

Missa A Seis Con Vios,

Tiple 1.º Primer Coro,

Mº

Dn. Juan Mir y llusa

año

1751

UNIVERSIDAD DE SALAMANCA
CAPILLA

VNIVERSIDAD DE SALAMANCA
GREDOS.USAL.ES

tiple 1º, primer coro

Kí xú e — — ley son e — — — ley

son e — — — — — ley son e —

— — ley son Kí xú e Kí xú e

Kí xú e leí son e — — —

e leí son; chús te — — leí son chús te

— — leí son chús te leí son e — — leí

son chús te leí son chús te chús te

Largo

chús te leí son Kí xú e leí son e leí

An.te

Son e lei son Ki ri e – e lei son e lei

Po

Son e – – – lei son e – – – lei

Son – lei Son

Gloria.

Et in terra pax pax pax

bo – ne bo lunta tis bo lunta tis

Laudamus Lau damus te A do ra mus

te glo ri fi ca glo ri fi ca mus te

glo ri an tu an Do mi ne deus Rex

Solo

De us pa ter om ni po tens Je su

Solo

Chris te fi li us pa tris qui to lis pe

Ca ta mundi mi se re re mi se

re re Susci pe de pre ca ti o nem

nos tram ad dex te ram patris mi se re re

no bis mi se re re no – – bis quo ni am

tu so lus Santus tu so lus Do mi nus

tu so – lus al tis si mus Je su Je su

UNIVERSIDAD DE SALAMANCA GREDOS USAL.ES

chri — te Cum Santo spi ri tu in

glo ri a a — men — a — — — —

— — — men, a — — men amen amen

Cre

Patrem patrem om ni po ten tem facto rem

Ce li et te rre et te — rre et in vi

si bi li um fi li um de i

u ni je ni tum u ni je — — ni tum

An te om ni a sa cula

lumen de lu mi ne de de o ve ro

Con sus tan ti a lem pa — tri

qui pro ter nos ho mi nes et prop ter nos tram

des cen dit de ce lis de ce lis

largo a duo

et in car na tus est de spiritu

Santo ex ma ri a vir gi ne et homo

vivo

fac — — tus est largo et rre su rre

xit ter ci a di e se cum dum scrip

UNIVERSIDAD DE SALAMANCA
GREDOS USAL ES

tu — — — ras et as cen dit in ce lum

Se det a des te ram patris Iu di ca

re Vi - vos et mor — — tu os non

e rit fi nis non e rit non e rit fi nis

et ins pi ri tum San tum do mi num et Vi

vi fi Cam te qui ex pa tre fi li o que

— — — pro ce dit que pro ce — — dit

et A pos to — — li Cam ec cle si am

in re mi si o nem et ex

pec to re Su rrec ti o nen re

— Su rrec ti o nem mor tu o rum

Po

a — — men a men a men a men

a men a men Santus

Sa n tus

Santus ple ni sunt ce li ce li et te

rra glo ri a tu a glo ri a tu a

os Sa na in ex cel sis os Sa na

UNIVERSIDAD DE SALAMANCA
GREDOS USAL ES

in — ex cel — sis in ex ce sis

UNIVERSIDAD DE SALAMANCA
GREDOS USAL.ES

Missa a Seis Con Vios,

Tiple 2º. Primer Coro.

Mª

Dn. Juan Mir Yllusa

año

1751

UNIVERSIDAD DE SALAMANCA
CAPILLA

UNIVERSIDAD DE SALAMANCA
GREDOS USAL.ES

tip, 2° primer Coro

Andte

Ki ri e e — — — lei

Son e — — — — — —

lei son — — — lei son

Ki ri e Ki ri e Ki ri e lei

son e — — — e lei son christe

christe lei son chris te christe lei son

chris - te lei son e lei son

chris te lei son chris te

VNIVERSIDAD DE SALAMANCA
GREDOS.USAL.ES

largo,

chús te chús te leí son Kí xí e leí

andante

son e ley son e — — leí

son e — — — leí son —

— — — leí son e leí son

Gloria

Et yn te xia par par par

bo ne bo lun ta tís bo lum

ta tus be ne dí tí mus

te glo xí fí ca mus te

glo xí fí ca — mus te glo xí am

tu am Do mí ne de us Rex

De us pa ter om ní po tens om ní po

tens Je su chús te ye su chús te

fí lí us pa tus mí se re re mí se

re re qui to lís pe ca ta mundí

sus cí pe de pre ca tí o nem

nos tram ad des te xam pa tús

UNIVERSIDAD DE SALAMANCA

mí se xe xe mí se xe xe no

bís quo ní am tu so lus san tu

tu so lus do mí nus tu so lus al

tís sí mus ye su Je su chús te

Cum Sanctos pí xí tu ím glo rí a

a men a — — men a — — — —

men a — — — men a men a men

Credo.

Pa tem pa tem om ní po

ten tem fac to rem & te xe

& ín vi sí bi lí um fí lí un

de í u ní je ní tum ú ní je

ní tum an te om ní a se cu

la lu men de lu mí ne

de de o ve ro Con subs

tan tí a lem pa tús gui prop

ter nos ho mí nes & propter nos dam

Des cen dit de ce lis de ce lis

Largo a duo

Et in Car na tus tus est

Des pi ri tu Santo et ho mo fac tus

est et ho mo fac tus est

Largo.

Vivo.

Et re su rexit tertia die

et Se Cun dum Se Cum dum scrip tu

ras et as cen dit in ce lum Se

det ad dex te ram patris a dex te ram

patris Ju di ca re t Vi

vos et mor tu os non e rit

fi nis non e rit fi nis

qui Cum pa tre et fi li o si mu la do

ra tus et Con glo ri fi ca tus qui

lo Cu tus est per pro fe tas per

pro fe tas per pro fe tas

et A pos to li Cam e Cle si am

in rre mi si o nem et ex

pec to Ve Su rrec ti o nem mor

tu o run a men a

men a men a men a men a men

Santus

Sa n tus Santus ple ni Sum

ce li et te rra glo ria a tu a glo ri

a tua Os sa na in ex celsis

os sa na in ex celsis in ex

cel sis

VNIVERSIDAD DE SALAMANCA

4

Tiple 2º Coro

Mis sa A seis Con Vos

M.

Dn Juan mir y Musa

año

1751

29

UNIVERSIDAD DE SALAMANCA
CAPILLA
VNIVERSIDAD DE SALAMANCA
GREDOS USAL

tiple 2º Coro

And.te

Kí xí e leí son e leí

Son e leí son Kí xí e le í

Son Kí xí e leí son Kí xí e

Kí xí e leí son Kí xí e Kí xí e leí

Son e leí son Kí xí e leí son e leí

Son chúste leí son e leí son

chús te leí son e leí son chús te leí

Son chús te leí son e le í son

UNIVERSIDAD DE SALAMANCA

Largo

chris te lei son e lei son Ki ri e lei

Andante

son e lei son Ki ri e lei

son e lei son e lei son e lei

Gloria

son e lei son Pax pax et in

te rra pax pax pax o mi ni bus

bo ne bo ne bo lun ta tis

gra ti as a ji musti bi prop ter

magna Do mi ne de us rrex rrex ce

les ti De us pa ter Do mi ne fi

li u ni je ni te Do mi ne de

us agnus de i fi li us pa tris

mi se re re mi se re re no Vis

Sus ci pe qui se des mi se

re re no bis mi se re re no bis

tu So lus tu So lus tu tu

tu Cun santo es pi ri tu in glori a

VNIVERSIDAD DE SALAMANCA GREDOS USAL

De i pa tris a men De i patris

a men a — — men a

Credo

men a men a men

Patrem patrem omni po tem tem

Vi si Vi li um omni um

et di nunum do mi nunje sum christum

Vni je ni tun et des patren

na tun de un de de ho

de un Verum

Je ni tu num fac tum per quen om

ni a fac ta sum et propter

nos tram sa lu ten des cen dit de ce

Et in Carnatus tas

lis de ce lis

Largo.

Cru ci fixus et ti an pro no vis sub

pon ti o pi la to su pon ti o pi

la to pas sus et se pul tus est

Vivo

et rre su rre xi et as cendid in

Ce lum Et dé te rum Venturus est cum

glo ri a ju di ca re Ci ius et

regni non non non non erit fi

nis Et u nan San tam Ca

tho li cam Com fi te o rum un bap

tis ma in re mi si o nem pe Ca

to rum Et vi tam Ventu ri

Se Cu li a men a men a men a men a

men a men a men

Santus

Santus Do mi nus de us

Sa ba oth glo ri a tu a hos

Sa na in ex Cel sis os Sa na

os Sa na in ex cel sis in ex Cel

sis

VNIVERSIDAD DE SALAMANCA
GREDOS.USAL.ES

Misa A Seis Con Vios

Contralto de 2 Coro

Mº,

Dn Juan Mir Yllusa

año
1757

UNIVERSIDAD DE SALAMANCA
CAPILLA

VNIVERSIDAD DE SALAMANCA
GREDOS USAL ES

35

Alto 2º Coro

And.te

Ki xi e lei son e lei

son e lei son Ki xi e lei son e

lei son Ki xi e lei son Ki xi e

Ki xi e lei son Ki xi e Ki xi

e lei son e lei son Ki xi e lei

son e lei son Chiste lei son e lei

son Chiste lei son e lei son

Chiste lei son Chiste lei son e lei son

UNIVERSIDAD DE SALAMANCA

Chris te lei son Christe lei son

Largo

Andante

Ki ri e lei son e lei son

Vivo

Ki ri e lei son e lei son

e lei son e lei son e lei son

Gloria

Pax pax & in te rra pax pax pax

pax ho mi ni bus bo ne bo ne

bo lumta tis gra ti as A ji mus

ti bi prop ter magnam Do mi ne

de us rrex Rex ce les ti De us

pa ter Do mi ne fi li u ni

Je ni te Do mi ne de us ag nus

de i fi li us pa tris

Mi se re re mi se re re no Vis

Sus ci pe qui se des mi se

re re no bis mi se re re no

bis tu so lus tu so lus tu

UNIVERSIDAD DE SALAMANCA

tu. Tu. Cun San tos pé ri tu in

glo ri a De i pa tris a men

De i pa tris a men a —

— men a — men a men a men

Credo

Pa trem pa trem om ni po

ten ten Vi si Vi li um hom ni

un Et in u nun do mi nun Je sum

chris tum U ni je ni tum

Et ex pa tre na tum de un de de

o De um Ve rum Je ni tu nun

fac tum per quem om ni a fac ta

Sunt Et prop ter nos tram Sa lu ten dex

cen dit de ce lis de ce lis tace

largo

Cru ci fic sus Et i am pro no bis Sub

ponti o pi la to Sub ponti o pi la to

pas sus et se pul tus est vivo Et rre su rre

UNIVERSIDAD DE SALAMANCA

sit Et as cendit in ce lun

Et i te rum Ventu rus est Cum

glo ri a Iu di ca re Cu ius

rreg ni non non non non e rit fi

nis Et u nan San tan Ca

tho li cam Con fi te or un um bap

tis ma in re mis si o nen pe ca

to rum Et Vi tam Ven tu ri

Se Cu li a men a men amenamen a

Santus

men a men a men

Santus do minus de us Sa Va oth

glo ri a tu a os Sa na in ex

cel sis os Sa na os Sa na

in ex cel sis in ex cel sis

VNIVERSIDAD DE SALAMANCA

11

Thenor de 2º Coro,

Misa A seis Con Vios,

m

Dn Juan Mir Illusa,

año

1751

UNIVERSIDAD DE SALAMANCA
CAPILLA
VNIVERSIDAD DE SALAMANCA
GREDOS.USAL.ES

Thenor 2º Coro

Andte

Ki xi e lei son e lei son e lei son

Ki xi e lei son e lei son Ki xi e lei

Son Ki xi e Ki xi e lei son

Ki xi e. Ki xi e lei son e lei

Son Ki xi e lei son e lei son

Chris te lei son e lei son Chris te lei son e lei

Son Chris te lei son chris te lei son chris

te lei son e lei son chris te lei son

UNIVERSIDAD DE SALAMANCA CREDOS USAL

Largo

And.te

Ki ri e lei son e — lei son Ki ri e lei

son e lei son e lei son e lei son e

Gloria

lei son

Pa pa e in te ra

pa pa pa o mi ni bus bo ne bo ne

bo lum ta tis gra ti as a ji mus

ti bi prop ter magnam Do mi ne de us

rex rex ce les tis De us pa ter Do mi ne

fi li u ni ge ni te Do mi ne de

us ag nus de i fi li us pa tris

Mi se re re mi se re re no bis

Sus ci pe qui se des mi se

re re no bis mi se re re no bis

tu so lus tu so lus tu tu

tu Cum Santo es pi ri tu in glo ri a

De i pa tris a men De i pa tris

a men a men a men a men a

UNIVERSIDAD DE SALAMANCA

men a men a men

Credo

Pa trem Pa trem om ni po

ten tem Vi si bi li un om ni um

Et in v num do mi num Je sum chris tum

V ni ge ni tum Et ex pa tre

na tum De um de de o De um

ve ro ge ni tu nun fac tum

per quem om ni a fac ta sum

Et proc ter nos tram sa lu ten dex

Cen dit de ce lis de ce lis

tas Largo

Cru ti fic sus et tia am pro nobis

Sub pon ti o pi la to Su ponti o pi

la to pas sus et se pul tus est

Et rre su rrec sit Et as cen

dit in Ce lun Et i te rum ven

tu rus est Cum glo ri a Ju di ca re

Cu ius Veg ni non non non

e xit fi nis Q̃ u nam

San tan Catho li cam Com fi te

or xun un Vag tis ma ín xe mis si

o nem pe Ca to xum Q̃ P.

Vi tam Vem tu xi se Cu li a men a

for

men a men a men a men a men a men

Santus

Santus Do mi nus de u

Saba ba oth glo xi a tu

a ob Sa na ín ex Cel sis

os Sa na os Sa na ín es Cel

sis in es Cel sus

UNIVERSIDAD DE SALAMANCA
FONDOS USALES

Baxo de 2º Coro

Misa A Seis Con Vios

Mº,

Dn, Juan Mix y Musa

año

1751

UNIVERSIDAD DE SALAMANCA
CAPILLA
VNIVERSIDAD DE SALAMANCA
GREDOS.USAL.ES

Basso

Anda

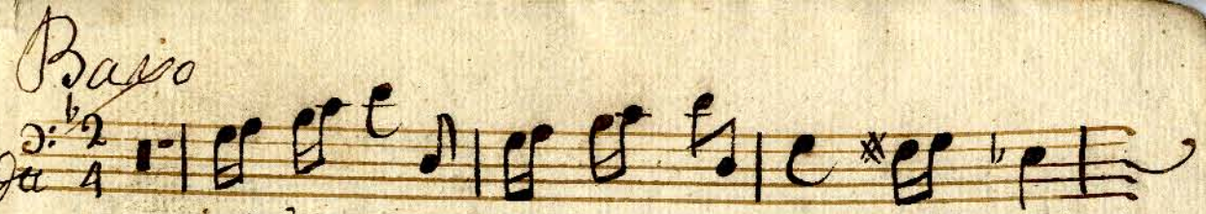

Kirie

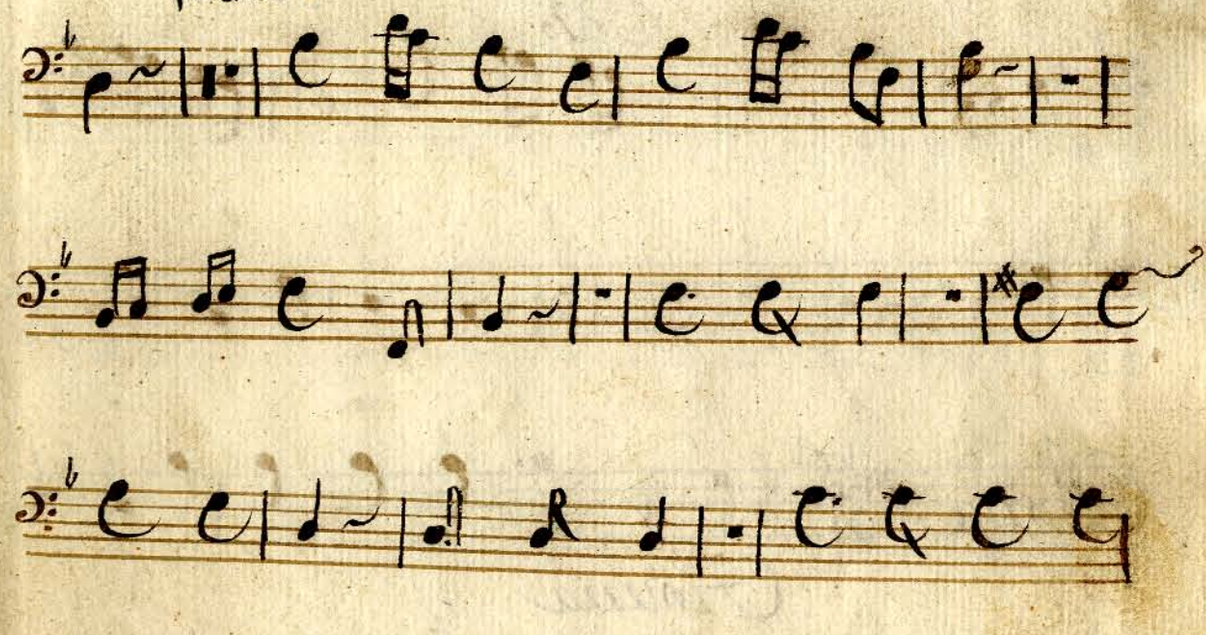

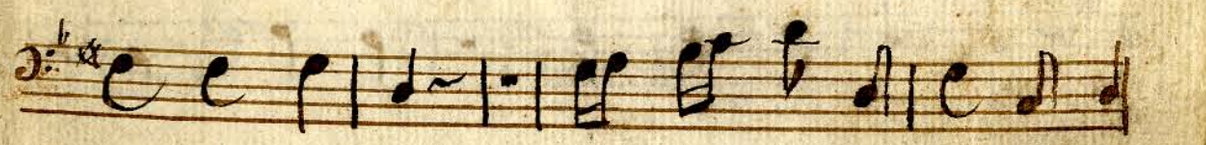

Christe

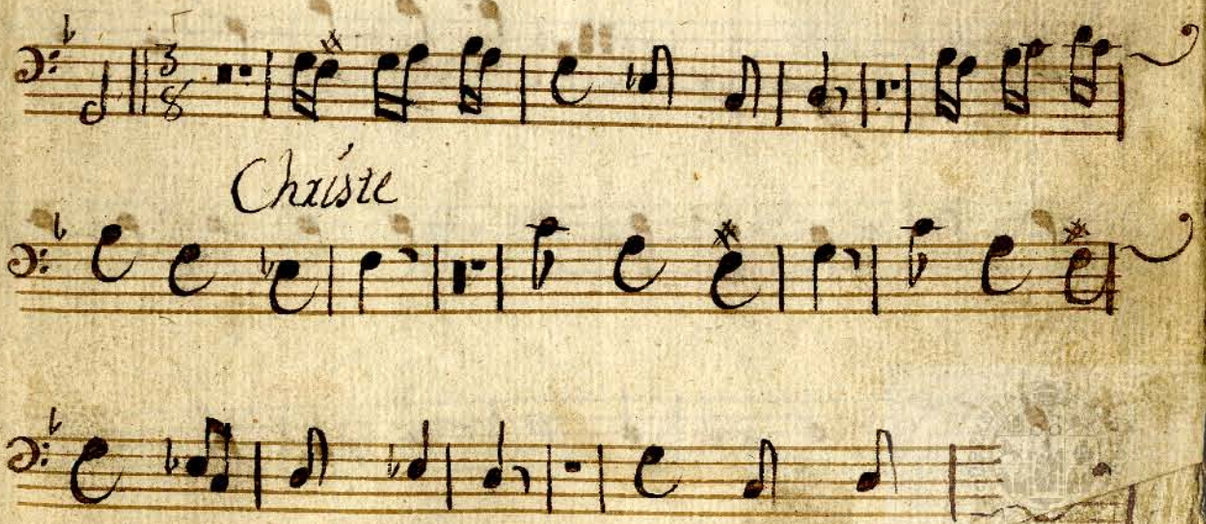

UNIVERSIDAD DE SALAMANCA

Largo

Vivo

Gloria

Finirra

VNiVERSiDAD DE SALAMANCA

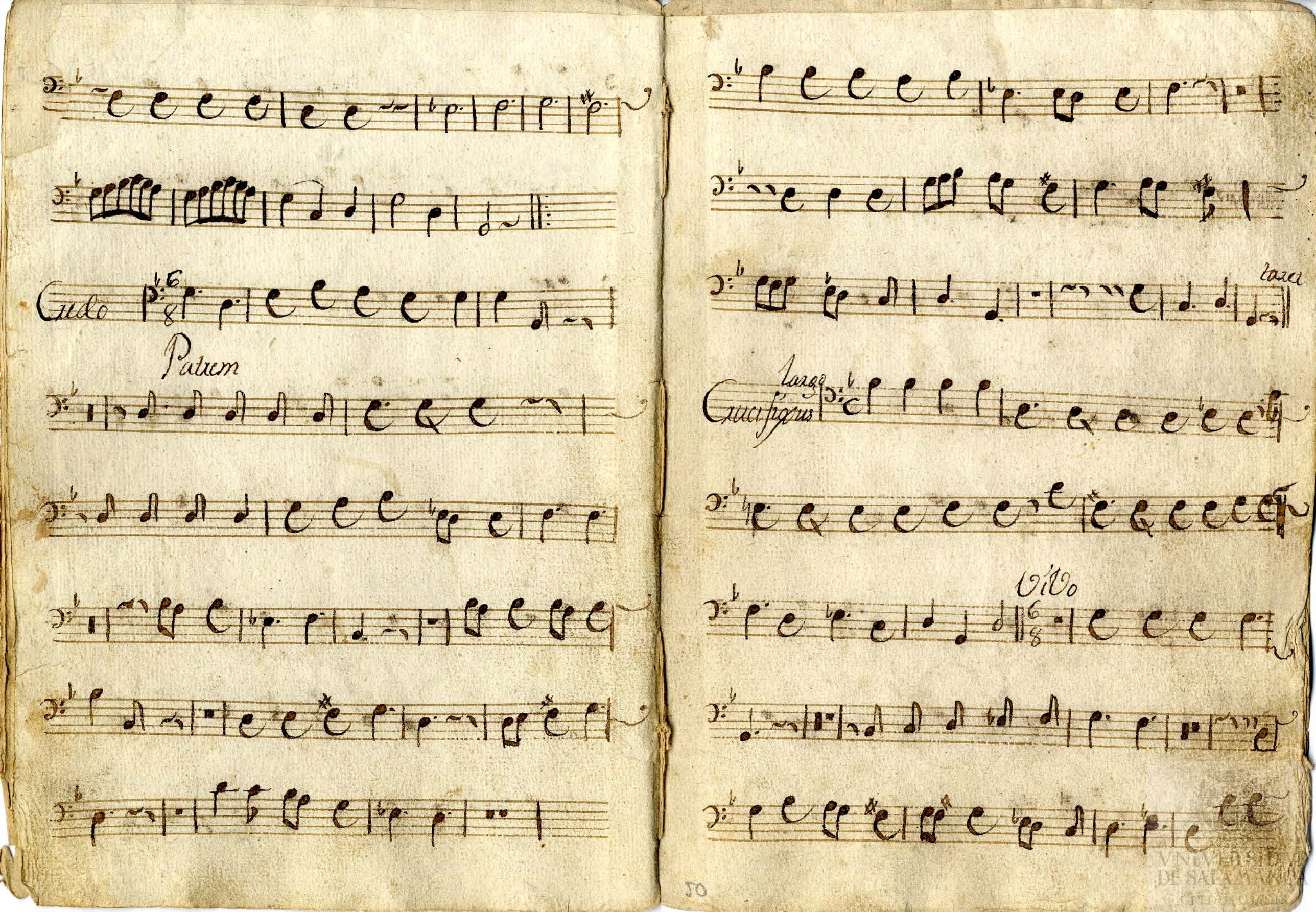

VNIVERSIDAD DE SALAMANCA

UNIVERSIDAD
DE SALAMANCA

Santus